

VILLE DE ROANNE

DELIBERATION DU CONSEIL MUNICIPAL

Séance publique du jeudi 9 novembre 2023

MONSIEUR LE MAIRE CERTIFIE :

N°30

CADRE DE VIE

**- Syndicat Intercommunal
d'Energies du département
de la Loire - Territoire
d'Energie (S.I.E.L.-T.E.)
- Rapport d'activité
- Année 2022
- Examen**

1. *que la convocation de tous les conseillers municipaux en exercice a été faite dans les formes et délais prescrits par la loi ;*
2. *que le nombre des conseillers en exercice, au jour de la séance était de 39 sur lesquels il y avait 37 membres présents lors de la présente délibération, à savoir :*

M. Yves NICOLIN, Mme Clotilde ROBIN, M. Lucien MURZI, Mme Sophie ROTKOPF, M. Jean-Jacques BANCHET, Mme Corinne TRONCY, M. Fabien LAMBERT, Mme Catherine DUFOSSÉ, M. Gilles PASSOT, Mme Fanny FESNOUX, M. Pascal LASSAIGNE, M. Edmond BOURGEON, Mme Hélène LAPALUS, M. Guy SERGENTON, Mme Maryvonne LOUGHRAIEB, Mme Catherine BRUN, M. Christian DORANGE, Mme Valérie PROST MALLET, Mme Virginie BERNIER, M. Guillaume BRASSEUR MINARD, Mme Adina LUPU BRATILOVEANU, Mme Jade PETIT, M. Mahdi NOUIBAT, Mme Vanessa BARBANT, Mme Vickie REDEUILH, M. Romain BOST, M. Quentin GUILLERMIN, M. Alexandre GRANGE, Mme Sabine VERMOREL, M. Estéban PIAT, M. Christophe PION, Mme Christine CHEVILLARD, M. Franck BEYSSON, M. Denis VANHECKE, Mme Brigitte DUMOULIN, Mme Marie-Hélène RIAMON, M. Andrea IACOVELLA

Secrétaire élu(e) pour la durée de la session : Mme Vanessa BARBANT

A l'ouverture de la séance, Monsieur le Président a déposé sur le bureau de l'assemblée, le pouvoir écrit donné à un collègue par les conseillers municipaux empêchés d'assister à la séance, de voter en leur nom, par application de l'article L. 2121-20 du Code Général des Collectivités Territoriales.

Absents ayant donné mandat :

Mme Marie-Laure DANA BURNICHON à Mme Clotilde ROBIN,
M. Bernard GERBOT à M. Franck BEYSSON

Absents sans mandat :

Le Conseil Municipal a donné acte de ce dépôt.

M. Pascal LASSAIGNE, Adjoint, soumet au Conseil Municipal le rapport suivant :

Conformément aux dispositions de l'article L.5211-39 du Code Général des Collectivités Territoriales, le Président d'une structure intercommunale adresse aux collectivités membres un rapport annuel retraçant l'activité de l'établissement.

Le Syndicat Intercommunal d'Energies du département de la Loire – Territoire d'Energie (S.I.E.L.-T.E.) a adressé son rapport d'activité 2022 à la Ville de Roanne, membre de cet Etablissement Public de Coopération Intercommunale.

Le SIEL-TE est un établissement public qui regroupe 323 communes de la Loire, 24 structures intercommunales et le Département. Ces collectivités et établissements publics confient au S.I.E.L.-T.E. la gestion des réseaux de distribution électriques et gaziers communaux. Parallèlement, le S.I.E.L.-T.E. conduit pour ses membres des projets de dissimulation des réseaux d'électrification, d'éclairage public, de gestion de l'énergie dans les bâtiments publics et assure le développement des énergies renouvelables.

Le SIEL-TE réalise également en partenariat avec le Département et les Intercommunalités un réseau public Très Haut Débit départemental visant à desservir chaque habitant.

Le patrimoine du S.I.E.L.-T.E. (année 2021), c'est :

- * 6 984 km de lignes Moyenne Tension (MT) ;
- * 10 003 km de lignes Basse Tension (BT) ;
- * 9 928 transformateurs HTA/MT/BT ;
- * 448 216 compteurs de consommation électrique ;
- * 1 548 km de réseau gaz moyenne pression (y compris postes, branchements).

Le personnel du syndicat est constitué de 140 agents au 31 décembre 2021.

Bilan Financier 2021 du Budget Général

Le Compte Administratif 2021 affiche des résultats nets d'investissement de 3,3 M€ et de fonctionnement de 13,7 M€.

Le budget global du syndicat est de 97,9 M€ (intégrant le Budget Général et les Budgets Annexes : installations énergétiques, très haut débit et achat groupé d'énergies) dont 47 M€ de fonctionnement (intégrant les consommations des groupements d'achat d'énergie) et 50,9 M€ d'investissement.

2022	Budget principal	Budget annexe installations énergétiques	Budget annexe achat d'énergie	Budget annexe THD	Global
Dépense fonctionnement	23 275 875	2 435 279	12 036 389	9 300 623	47 048 166
Recette fonctionnement	27 392 383	2 987 045	11 128 035	19 248 322	60 755 785
Dépense investissement	31 128 432	3 709 656	0	16 039 961	50 878 049
Recette investissement	29 225 588	5 706 909	0	19 248 322	54 180 819
Budget Total	54 404 307	6 144 935	12 036 389	25 340 584	97 926 215
résultat net fonctionnement	4 116 508	551 766	-908 354	9 947 699	13 707 619
résultat net investissement	-1 902 844	1 997 253	0	3 208 361	3 302 770

Les principaux évènements en 2022

Contrôle des concessions électriques ENEDIS et gaz GRDF : le S.I.E.L.-T.E. poursuit sa mission de contrôle. Le S.I.E.L.-T.E. collecte également auprès d'ENEDIS et GRDF les redevances de fonctionnement et d'investissement.

Très Haut Débit : le réseau d'initiative publique THD42 a déployé la fibre sur l'ensemble du département de la Loire à l'exclusion des 49 communes situées dans le périmètre des zones de Roanne et de Saint-Etienne qui sont gérées par l'opérateur Orange. 100 800 prises THD42 ont un abonnement actif.

ROC42 : Développement du réseau d'objets connectés ROC42. 148 passerelles installées (27 planifiées). Préparation de la création d'un SPIC permettant l'ouverture du réseau à des Tiers (non adhérents au syndicat selon les statuts en vigueur).

Transition énergétique : Le Service d'Assistance à la Gestion Energétique (SAGE) est une compétence optionnelle du S.I.E.L.-T.E.. 264 (+ 3 %) collectivités adhèrent à ce service. 2 677 bâtiments suivis par les techniciens du SIEL-TE. 243 bâtiments télégérés (+ 30 %) donc 50 chaufferies bois. 107 bornes électriques actives sur le réseau eborn.

Travaux d'électrification et dissimulation de réseaux : le SIEL-TE a réalisé 19,8 M€ (+ 8,8 %) de travaux pour le compte des collectivités de la Loire, représentant 42 km de lignes électriques modernisées.

Eclairage public : 312 collectivités (communes, communautés, Département) ont confié leur éclairage public au S.I.E.L.. Des travaux de modernisation de l'éclairage public ont été réalisés pour un montant de 12,6 M€ (+ 27 %). 220 communes pratiquent la coupure nocturne (totale ou partielle).

Energies renouvelables : 312 collectivités (communes, communautés, département) ont confié leur éclairage public au S.I.E.L.. Des travaux de modernisation de l'éclairage public ont été réalisés pour un montant de 12,6 M€ (+ 27 %). 220 communes pratiquent la coupure nocturne (totale ou partielle).

Achat groupé d'énergie : 11 500 PDL elec et 1 264 PCE gaz représentant 28,2 M€.

Pour la Ville de Roanne, il faut noter les actions en cours :

- gestion des chaufferies bois des sites de l'Arsenal (délibération n° 18 du Conseil Municipal du 25 juin 2012) et du Groupe Scolaire de Mâtel (délibération n° 41 du Conseil Municipal du 14 février 2011) ;
- le suivi du recouvrement de la Taxe communale sur la Consommation Finale d'Electricité (T.C.F.E.) (délibération n° 13 du Conseil Municipal du 20 décembre 2011).

Conformément à l'article L.5212-22 du Code Général des Collectivités Territoriales, le Compte Administratif du syndicat est joint à la présente délibération.

Il est demandé au Conseil Municipal de bien vouloir :

- prendre connaissance du rapport annuel d'activité 2022 relatif à l'activité du S.I.E.L.-T.E. et de son annexe financière.

Le Conseil Municipal prend connaissance du rapport d'activité 2022 relatif à l'activité du S.I.E.L.-T.E. et de son annexe financière. Aucune remarque ni observation ne sont formulées.

ROANNE, le 16 NOV. 2023

La Secrétaire de séance,

Vanessa BARBANT

Le Maire,

Yves NICOLIN
Président de Roannais Agglomération



Rapport d'activités

2022



territoire
d'énergie

LOIRE • SIEL

Une leçon sur l'énergie pour les élèves de l'école primaire



Produire/Consommer PASSER À L'ÉNERGIE SOLAIRE UNE NECESSITÉ FINANCIÈRE



Autrefois révélateur de la couleur politique des élus en place, le recours aux énergies renouvelables se justifie aujourd'hui par une hausse des prix sans précédent. Le Siel accompagne la transition énergétique des communes notamment sur la production d'électricité.

Pierre Simone maire de Saint-Barthélemy-Lestra est le vice-président en charge de la transition énergétique du Siel territoire d'énergie. Avec Patrick Mourier, responsable du service transition énergétique, il promeut auprès des collectivités une étude de faisabilité de coopération intercommunale (EPCI) la solvabilité énergétique. Cette mise à disposition d'énergie, qui n'est pas explicitement prévue dans le règlement, est une nécessité financière pour les communes.

Pierre Simone, maire de Saint-Barthélemy-Lestra, est le vice-président en charge de la transition énergétique du Siel territoire d'énergie. Avec Patrick Mourier, responsable du service transition énergétique, il promeut auprès des collectivités une étude de faisabilité de coopération intercommunale (EPCI) la solvabilité énergétique. Cette mise à disposition d'énergie, qui n'est pas explicitement prévue dans le règlement, est une nécessité financière pour les communes.



SAINT-GERMAIN-LAVAL

Nouvel éclairage public et travaux de la Tour des Remparts en chantier

Lors du dernier conseil municipal qui s'est tenu ce mardi 8 mars, les élus ont évoqué plusieurs thèmes en matière d'urbanisme, de sécurité ou encore d'aide aux réfugiés ukrainiens.

Le renouvellement de l'éclairage public se poursuit dans la commune. Le changement des boîtes de lampadaires par des ampoules LED permettra de faire des économies d'énergie. Pour les travaux de cette quatrième tranche, le reste à charge pour la commune une fois la



Les travaux de la Tour des remparts vont commencer le 15 juin. Le contrat de maîtrise d'œuvre a été signé. Photo Progrès/Evelyne DAMAS

ACTU GRAND ROANNE 17

La maintenance de l'éclairage public confiée au SIEL



Le conseil municipal s'est réuni jeudi sous la présidence de la maire, Sandra Creuzet. Il a notamment été question du débat d'orientations budgétaires (DOB) et du déploiement d'un réseau très bas débit avec le Syndicat intercommunal d'énergies de la Loire (Siel).

Le conseil municipal s'est réuni jeudi sous la présidence de la maire, Sandra Creuzet. Il a notamment été question du débat d'orientations budgétaires (DOB) et du déploiement d'un réseau très bas débit avec le Syndicat intercommunal d'énergies de la Loire (Siel).

LE COTEAU

Orientations budgétaires et très bas débit à l'ordre du jour

Le conseil municipal s'est réuni jeudi sous la présidence de la maire, Sandra Creuzet. Il a notamment été question du débat d'orientations budgétaires (DOB) et du déploiement d'un réseau très bas débit avec le Syndicat intercommunal d'énergies de la Loire (Siel).

Le conseil municipal s'est réuni jeudi sous la présidence de la maire, Sandra Creuzet. Il a notamment été question du débat d'orientations budgétaires (DOB) et du déploiement d'un réseau très bas débit avec le Syndicat intercommunal d'énergies de la Loire (Siel).

SAINT-MARTIN-LA-PLAINE

De nouveaux panneaux solaires sur le toit du gymnase

Depuis le début de la semaine, en levant les yeux, on peut voir des hommes travailler sur le toit du gymnase.

Depuis le début de la semaine, en levant les yeux, on peut voir des hommes travailler sur le toit du gymnase.



BARD

La commune modernise son éclairage public

Les travaux de modernisation de l'éclairage public du Bourg et de Vire sont déroulés ce début d'année. Après la diminution importante des lampes à incandescence, la commune a décidé de remplacer les anciennes lampes par des LED.

Les travaux de modernisation de l'éclairage public du Bourg et de Vire sont déroulés ce début d'année. Après la diminution importante des lampes à incandescence, la commune a décidé de remplacer les anciennes lampes par des LED.

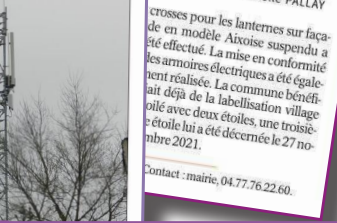

ACTU ROANNAIS SUD 17

À Vinols des Lanternes à Led Isaro ont été installées.

Les travaux de modernisation de l'éclairage public du Bourg et de Vire sont déroulés ce début d'année. Après la diminution importante des lampes à incandescence, la commune a décidé de remplacer les anciennes lampes par des LED.

Les travaux de modernisation de l'éclairage public du Bourg et de Vire sont déroulés ce début d'année. Après la diminution importante des lampes à incandescence, la commune a décidé de remplacer les anciennes lampes par des LED.

ACTU ONDAINE

Gaz, électricité... comment les mairies font face à la hausse des prix ?

Les élus des communes ont été confrontés à la hausse des prix de l'énergie. Ils ont cherché à trouver des solutions pour réduire les dépenses et protéger les habitants.

Les élus des communes ont été confrontés à la hausse des prix de l'énergie. Ils ont cherché à trouver des solutions pour réduire les dépenses et protéger les habitants.



Sommaire

Mot de la Présidente

Temps forts 2022

Contrôle des concessions

Réseaux électriques et éc

Eclairage public

Aménagement numérique

Transition énergétique

Mobilité électrique / SIG

Moyens humains et finan

Outils de communication

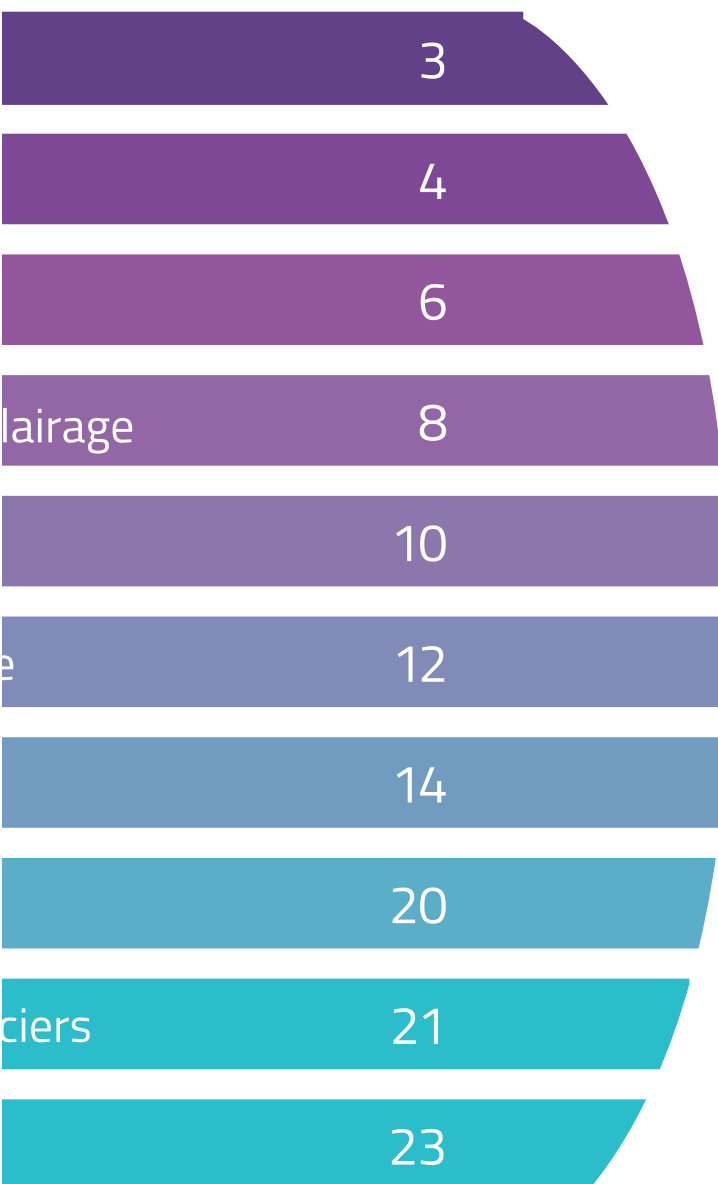

Le mot de la Présidente

2022 a été une année de consolidation du projet politique du SIEL-TE, marquée par une transition dans le fonctionnement de l'administration. Notre syndicat a affirmé ses actions en faveur de la sobriété énergétique. La proximité avec les communes a été renforcée grâce à deux campagnes de réunions de secteurs, des groupes de travail thématiques, des séminaires sur les achats d'énergie, ainsi que notre participation aux assemblées des EPCI sur le très haut débit et la transition énergétique.

La baisse d'activité observée en 2020, due à la crise sanitaire et au confinement, a été largement compensée en 2021 et 2022, avec des niveaux d'investissements records. Ces résultats s'expliquent notamment par les programmes d'aides exceptionnelles sollicités auprès du FACE, tels que les aides aux intempéries et les plans de relance face aux intempéries et à la sécurisation des réseaux aériens. Le plan de relance du SIEL-TE pour les travaux d'enfouissement et la rénovation de l'éclairage public, avec une réduction des taux de contribution des communes, ainsi que l'avancement des mandats municipaux, ont également contribué à ces investissements importants.

Enfin, nous poursuivons nos efforts pour maintenir et sécuriser notre réseau, en tenant compte d'aspects techniques tels que la modification du schéma directeur de la collecte, d'aspects financiers avec le cofinancement des fournisseurs d'accès internet, d'aspects administratifs avec la dynamique d'adressage, et d'aspects stratégiques liés à la convergence des Réseaux d'Initiative Publique.

Je tiens également à souligner le rôle du Service d'Assistance à la Gestion Énergétique (SAGE) dans l'accompagnement des collectivités territoriales en faveur de l'économie d'énergie et des énergies renouvelables. L'équipe du SAGE a su répondre à la hausse des adhésions et a incité les communes à bénéficier de la subvention Rénolution, tout en initiant une réflexion prometteuse sur l'autoconsommation.

Nous sommes fiers des progrès accomplis en 2022 à travers l'aboutissement du projet d'administration. La collectivité SIEL-TE renforce ses capacités pour répondre aux demandes de ses adhérents.

Marie-Christine THIVANT

Présidente du SIEL-TE Loire
Maire de Sorbiers





territoire d'énergie

LOIRE • SIEL

ÇA S'EST PASSÉ EN

2022

LANCEMENT DES ORIENTATIONS STRATÉGIQUES

Favoriser la production d'énergies renouvelables locales

Le SIEL-TE est un ferment de l'émergence
de projets territoriaux d'EnR

Solidaire

Le SIEL-TE garantit une
solidarité énergétique
et numérique entre
territoires et habitants

Innovant

Le SIEL-TE
expérimente,
anticipe, veille



Améliorer la des réseaux

Le SIEL-TE améliore
performance des
de service en gér

Promouvoir

Le SIEL-TE, cheville
écologique, par l'
énergétique et la

JANVIER

INAUGURATION DU CHANTIER DE LA CENTRALE AU SOL À SAINT-GENEST-MALIFEAUX



MARS

RÉUNIONS DE SECTEURS



OCTOBRE

REMISE OFFICIELLE DES PRIX DU CONCOURS ECOLOUSTICS



AVRIL

ASSISES EUROPÉENNES DE LA TRANSITION ÉNERGÉTIQUE



MAI

PRIX COUP DE CŒUR ECOLOUSTICS À PARIS



JUIN

REMISE DES TROPHÉES "VERS LE 100 000ÈME ABONNÉ"



SEPTEMBRE

TROPHÉE DES MAIRES LIGÉRIENS À ST-JUST-ST-RAMBERT



NOVEMBRE

SALON DES MAIRES À PARIS



DÉCEMBRE

Contrôle des concessions

GARANTIR LE SERVICE PUBLIC DE DISTRIBUTION D'ÉNERGIES

Depuis sa création en 1950, le SIEL-Territoire d'Énergie assure le contrôle des concessions électriques et gazières de la Loire. Les communes ont transféré au SIEL-TE la propriété des réseaux électriques et des canalisations de gaz* de la Loire.

Ces deux réseaux sont respectivement exploités par Enedis (filiale de EDF chargée de la distribution) et de GRDF (filiale de Engie).

En tant que concessionnaires, Enedis et GRDF doivent entretenir le réseau, assurer son renouvellement et offrir une énergie de qualité à tous les habitants de la Loire. Le SIEL-TE et Enedis se partagent également différents types de travaux sur le territoire. Le SIEL-TE veille à ce que les concessionnaires respectent leurs engagements signés dans un cahier des charges.

Les agents du service assurent le suivi technique et la gestion comptable de l'ensemble de ce patrimoine.

Enfin, ils collectent les redevances qui sont notamment utilisées pour financer les travaux engagés par le SIEL-TE sur les réseaux.

Le contrôle s'exerce également auprès des délégataires de chaufferies collectives au bois en délégation de service public, pour le réseau de fibre optique THD42, ainsi que la DSP IRVE (Infrastructures de Recharge de Véhicules Électriques).

Comme chaque année, la cellule contrôle a mené en 2022 des missions de contrôle des concessions de distribution d'électricité et de gaz (en juin-juillet), ainsi que de la DSP réseau de chaleur (en octobre).

Ces audits, tenus dans les locaux des délégataires avec l'assistance d'un prestataire spécialisé, permettent le contrôle des aspects techniques, clientèle, administratifs, financiers et comptables des délégations.

La cellule a également échangé avec les délégataires dans le cadre de l'élaboration de leurs Comptes Rendus d'Activité, présentés en CCSP (Commission Consultative des Services Publics) en décembre.

Elle a également élaboré 4 documents de synthèse présentant et analysant les principales données de chaque délégation. Ces documents ont été adressés à toutes les collectivités adhérentes.

**Hors St Etienne Métropole pour le gaz*

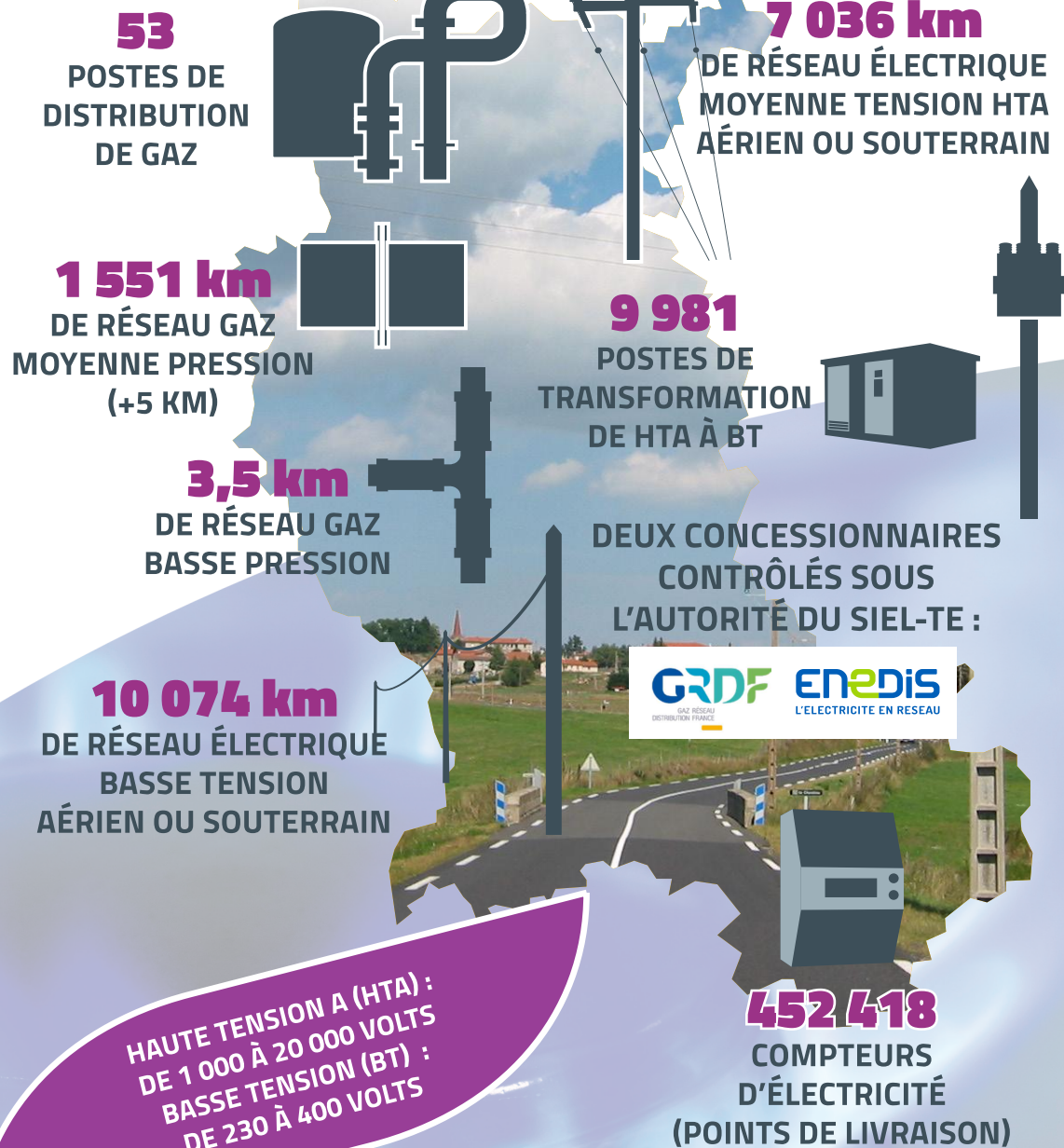

Partenariat SIEL-TE et GRDF sur la sécurité et la transition énergétique



En 2022, le SIEL-TE a mené, en partenariat avec GRDF, une action de sensibilisation à la sécurité à proximité des réseaux de gaz, à destination des agents de terrain du syndicat (tous services confondus).

Cette action a pris la forme d'une demi-journée de formation théorique et pratique, organisée par le pôle contrôle, dans les locaux des exploitants de GRDF.

Par ailleurs, en octobre 2022, le SIEL-TE et GRDF ont signé une convention de partenariat sur la transition énergétique afin de favoriser la production d'énergies renouvelables locales, la sobriété, la médiation et l'innovation.

Ce partenariat ne modifie en rien la relation autorité concédante / concessionnaire, mais vise à accompagner et sensibiliser les collectivités dans la transition énergétique.

Premier exercice complet d'application du nouveau contrat de concession de distribution d'électricité



Après 3 ans de négociations, le SIEL-TE, Enedis et EDF sont parvenus à un accord, validé par le Comité Syndical du SIEL-TE le 28 juin 2021. Suite à cette signature, de nombreuses actions ont été menées au cours de l'année 2022 :

- application des nouvelles modalités de calcul des redevances,
- ajustement du programme article 8 : sensibilisation sur la priorité à donner à la résorption des fils nus BT, actions auprès de la ville et de la Métropole stéphanoise pour faire émerger les premiers projets sous MOA du syndicat,
- sensibilisation des équipes aux opportunités de résorption des câbles HTA CPI,
- suivi des investissements dans le cadre du premier Plan Pluriannuel (PPI) : bilan de l'année 2021 (en juin) et présentation des résultats de l'année 2022 et des prévisions 2023 (en décembre)

En 2022, le pôle contrôle a également contribué à la gestion d'un contentieux avec Enedis, relatif aux clauses comptables. Ce contentieux est toujours en cours et de nouvelles négociations avec Enedis sont prévues en 2023.

Redevances - Taxes (montants HT)	2021	2022	Evolution %
R1 électricité	1 009 133 €	1 162 327 €	+ 15.2 %
R1 gaz	303 876 €	313 434 €	+ 3.1 %
R2 électricité *	2 034 366 €	2 156 457 € HT (2 587 749 € TTC)	+6 %
RODP électricité	194 570 €	200 611 €	+ 3.1 %
RODP gaz Distribution	79 558 €	82 503 €	+ 3.7 %
RODP gaz Transport	14 923 €	15 395 €	+ 3.2 %
TCFE Communes Rurales (T4 n-1 + T1 T2 T3 n)	5 710 201 €	6 027 568 €	+ 5.6 %
TCFE Communes Urbaines (T4 n-1 + T1 T2 T3 n)	3 900 498 €	4 027 060 €	+ 3.2 %
Redevance DSP MEBOIS	10 381 €	11 415 €	+ 10 %
Redevance appuis communs	117 470 €	64 619 €	- 45 %
TOTAL	13 374 976 €	14 061 389 €	+ 5.1 %

* Le SIEL-TE a bénéficié d'un bonus de 7 % sur la redevance R2 électricité 2022 au titre du premier exercice complet d'application du contrat. Le montant est désormais versé au syndicat en TTC.

Réseaux électriques et éclairage

Le SIEL-Territoire d'Énergie Loire coordonne les opérations d'électrification et les enfouissements de réseaux pour le compte des collectivités de la Loire.

Il prend en charge l'alimentation électrique des bâtiments (publics ou lotissements, zones artisanales...) et tous les raccordements de bâtiments privés en zone rurale.

Le syndicat réalise la dissimulation des réseaux aériens sur tout le département. Ces chantiers sont aussi l'occasion d'enfouir simultanément des réseaux de télécommunication

et d'éclairage public. Ils améliorent le paysage et sécurisent la distribution.

Cette compétence liée à la gestion des réseaux électriques est obligatoire pour tous les adhérents du syndicat.

Le SIEL-TE accompagne aussi les communes dans l'étude des réseaux liés aux opérations d'urbanisme avec la compétence optionnelle EPAT.



27 %
DISSIMULATIONS

49 %
REINFORCEMENTS
ET SÉCURISATION

24 %
EXTENSIONS

Volume de travaux réalisés en Electrification (hors coordination télécommunication)

	2019	2020	2021	2022	Evolution %
Dossiers	558	449	517	593	+14.7 %
Montant M€ TTC	14.7	12.7	18.2	19.8	+8.8 %
Montant moyen k€	26.3	28.3	35.2	33.4	-5.1 %

Volume de travaux réalisés en coordination avec une infrastructure de télécommunication

	2019	2020	2021	2022	Evolution %
Dossiers	107	125	203	220	+8.4 %
Montant M€ TTC	2.0	2.0	3.5	3.8	+8.6 %

La baisse d'activité observée en 2020 suite à l'impact de la crise sanitaire et du confinement a été plus que compensée en 2021 et 2022 avec des niveaux d'investissements record. Ceux-ci s'expliquent notamment par :

- Les programmes d'aides exceptionnelles sollicités par le SIEL-TE auprès du FACE (aides intempéries, plans de relance FACE intempérie et sécurisation fils nus),
- Le plan de relance du SIEL-TE pour les travaux d'enfouissement et la rénovation de l'éclairage public (baisse des taux de contribution des communes).

42 KM DE RÉSEAUX ÉLECTRIQUES MODERNISÉS

Le SIEL-TE assure la dissimulation des réseaux lors d'opérations de renforcement, de modernisation mais aussi d'extension du réseau. Pour les lignes HTA de 20 000 Volts, le passage en souterrain est systématique. Pour les lignes Basse Tension 230/400 Volts, l'enfouissement est priorisé avec les communes sur les zones urbanisées, boisées ou avec un intérêt paysager identifié.

- 32,5 km de réseaux dissimulés (soit un taux de 58 %) dont 2,1 km de HTA + 30,4 km de BT
- 41,7 km de réseaux anciens déposés (dont 37,9 km de réseaux aériens)

Zoom sur nos réalisations

Dissimulation des réseaux - Bourg de la Tulière



La commune a sollicité le SIEL-TE pour l'enfouissement des réseaux dans le bourg. Au printemps 2021, la commune a délibéré et le SIEL-TE a lancé les études.

Le chantier s'est déroulé de septembre à décembre 2021 pour la mise en souterrain des réseaux et s'est poursuivi de juin à septembre 2022 par la pose de kit rétrofit LED dans les lanternes existantes. Enfin, la mise en valeur de l'église doit conclure les travaux.

Cette opération a permis :

- la dissimulation de 240 mètres de réseau et la dépose de 5 supports BT,
- la dépose de 6 candélabres vétustes et de 7 lanternes sur poteau ou façade. De nouveaux candélabres ont été installés, et le bourg sera au final équipé de LED pour 47 des 49 points lumineux.

Sur ce type de dossiers, le SIEL-TE apporte son savoir-faire en matière de coordination et de partenariat, notamment avec les travaux d'éclairage public, de télécom et de fibre optique.

Montant des travaux

86,0 k€ HT pour la dissimulation du réseau électrique

48,9 k€ HT pour l'éclairage public

37,8 k€ HT pour la dissimulation du réseau télécom et fibre optique

Aménagement du "Quartier de l'avenir" à Maclas

Le projet de la commune consistait en l'aménagement d'un secteur complet comprenant :

- l'enfouissement de réseaux secs,
- une extension BT et HTA avec création d'un poste de transformation à l'intérieur d'une voirie nouvelle,
- l'éclairage public dans le cadre de la construction d'une résidence pour personnes âgées par Loire Habitat.

Cette opération a nécessité une coordination importante avec la Mairie, le maître d'œuvre et Loire Habitat. Elle a occasionné la pose de 810 m de BT et 554 m de HTA, ainsi que l'installation de 34 points lumineux.

Elle se terminera par la pose d'une borne de recharge pour véhicules électriques.

Montant des travaux

152,7 k€ HT pour la dissimulation du réseau électrique

49,2 k€ HT pour l'extension de réseau HTA

93,1 k€ HT pour l'éclairage public

48,2 k€ HT pour la dissimulation du réseau télécom



Éclairage public

LA LUMIÈRE POUR 312 COLLECTIVITÉS

L'éclairage public est une compétence «à la carte» proposée par le SIEL-TE aux collectivités de la Loire. Le SIEL-TE assure la maîtrise d'ouvrage et la maîtrise d'œuvre pour les travaux neufs d'éclairage public dans le cadre d'une compétence optionnelle globale, comportant les travaux et la maintenance, déléguée par la collectivité adhérente.

Pour des communes urbaines notamment, le SIEL-TE peut n'assurer que les travaux neufs ; l'exploitation et la maintenance sont alors réalisées en régie.

312 collectivités (communes, communautés, département) ont confié leur éclairage public au SIEL-TE en 2022. Cela concerne les voiries, les espaces publics, la mise en lumière et l'éclairage des terrains de sports.

Des solutions optimales tant pour les travaux neufs, le renouvellement des équipements, que pour la maintenance préventive des installations, sont mises en œuvre. **Ces actions sur l'éclairage public permettent d'améliorer la qualité d'éclairage, la sécurité, la préservation de l'environnement et de réaliser d'importantes économies financières.**



Mise en valeur de l'église de Sevelinges

En 2021, la commune a sollicité le SIEL-TE pour la mise en valeur de son église. Le syndicat a alors lancé les études pour la mise en valeur du clocher et du monument aux morts, ainsi que pour l'éclairage de l'entrée principale et des vitraux.

Le chantier s'est achevé en septembre 2022. Il a permis l'installation de :

- 4 projecteurs LED encastrés et 4 réglottes LED pour l'entrée principale
- 1 projecteur LED encastré pour le monument aux morts
- 1 projecteur pour la rosace de l'entrée principale (éclairée depuis l'intérieur)
- 3 projecteurs LED à distance pour les 4 faces du clocher
- 11 réglottes LED pour les 11 vitraux (éclairés depuis l'intérieur)

Total de la puissance installée : 602 W

Montant des travaux : 24,9 k€ HT



4.7

millions d'euros pour la maintenance en 2022
(+29.3 % liés au remplacement systématique des lampes)



220

communes pratiquent la coupure de nuit (totale ou partielle)



109 100

points lumineux gérés par le SIEL-TE



37 180

lampes à LED

Travaux neufs et maintenance

Travaux neufs en éclairage public	2019	2020	2021	2022	Evolution %
Dossiers	398	296	517	576	+11.4%
Montant M€ TTC	8.7	6.4	9.9	12.6	+27.3%
Montant moyen k€	21.8	21.6	19.1	21.9	+14.7%

La priorité des communes reste la rénovation du parc d'éclairage public avec principalement le renouvellement des sources énergivores afin de diminuer les consommations d'énergie.

Maintenance Eclairage public	2019	2020	2021	2022	Evolution %
Dossiers	569	477	434	561	+29.3%
Montant M€ TTC	4.0	3.1	3.0	4.7	+56.7%
Montant moyen k€	7.0	6.5	7.0	8.4	+20.0%

La forte augmentation du nombre de dossiers (et du montant total) en 2022 est liée au remplacement systématique des lampes.



En 2023, la transformation du plan de relance SIEL-TE en « plan sobriété EP » et « plan résilience climatique ER », ainsi que le programme FACE exceptionnel de déploiement d'horloges connectées devraient maintenir le volume d'activité du service REC a un niveau élevé.

2023 devrait également permettre l'intégration dans l'équipe de deux référents EP en soutien des techniciens des pôles, pour accompagner les collectivités dans la maîtrise des consommations, pour améliorer la qualité des prestations de maintenance et réduire les coûts pour le SIEL-TE et ses adhérents.

Toute la documentation sur la compétence Éclairage public à retrouver sur le site te42.fr



Aménagement numérique

PROGRAMME THD42®



La vie du réseau se poursuit. Elle intègre tous types de travaux nécessaires pour la pérennité des ouvrages, principalement dévoiements, dissimulations et extensions et les raccordements des Clients Finals au réseau THD42®. Désormais il s'agit de faire participer financièrement les OCEN aux travaux de vie du réseau.

Du fait du programme national de fermeture du réseau de cuivre porté par l'opérateur historique (Orange), l'activité liée au pré-raccordement des Clients Finals devient un enjeu. En effet, l'exploitation de ce réseau permettant de bénéficier du service de téléphonie fixe analogique et/ou d'un accès à Internet (via la box DSL de votre fournisseur d'accès) va cesser progressivement entre 2023 et 2030, au profit de la fibre optique, technologie plus moderne, plus rapide et plus puissante.



191 000
prises déployées et
commercialisables



100 800
prises commercialisées
(98 700 en FttH passif et
2 100 FttH activé)

53%
taux de
commercialisation



25 340 585 €
en investissement dans
le Très Haut Débit et Télécom



La cellule usagers du SIEL-TE Loire est à disposition des ligériens, habitant dans le périmètre du RIP THD42®, afin de les accompagner dans leur migration du cuivre à la fibre (**04 77 43 08 55**).

En outre, le SIEL-TE continue ses opérations de sécurisation du réseau THD42® sur les axes collecte et transport, et maintient une relation privilégiée avec les élus locaux et leurs administrés dans le cadre de l'adressage.

Enfin, les discussions avec le Département de la Loire persistent dans le cadre de la cohérence des RIPs THD42® et Lotim Télécom.



1 782
dossiers d'Autorisation
d'Urbanisme traités en 2022

181

extensions électriques
en domaine public

562

formulaires d'engagement envoyés
pour proposer l'éligibilité au réseau
fibre optique THD42

135

extensions IGC télécom
en domaine public

202

nouvelles constructions rendues
éligibles (formulaire d'engagement
retourné et prises rendues éligibles)

L'année 2022 aura vu évoluer le catalogue de services de l'exploitation du RIP THD42Exploitation pour indexer les offres FttH passif et Opera Home conformément aux dispositions prévues au catalogue de services et améliorer le positionnement tarifaire de l'offre FON (fibre noire) afin de l'adapter au contexte du marché.

PROGRAMME ROC42®

À la suite de la validation de la grille tarifaire pour les adhérents en février 2022, l'objectif est non seulement de dynamiser le déploiement des passerelles sur le territoire pour assurer une couverture réseau optimale, mais aussi les adhésions à la compétence optionnelle afin d'assurer son équilibre.

S'inscrivant désormais dans une dynamique de massification des objets connectés, le réseau ROC42® a vocation à s'ouvrir dorénavant aux tiers non adhérents du SIEL-TE et en particulier aux entreprises délégataires de service public.

Au travers de cette ouverture aux tiers il s'agit de fiabiliser le modèle économique du réseau ROC42® et de garantir au territoire une offre de service accessible.

Ceci implique sur les plans juridique et financier, la création d'un Service Public Industriel et Commercial dédié courant 2023.



Passerelle alimentée par un panneau photovoltaïque sur un réservoir d'eau.

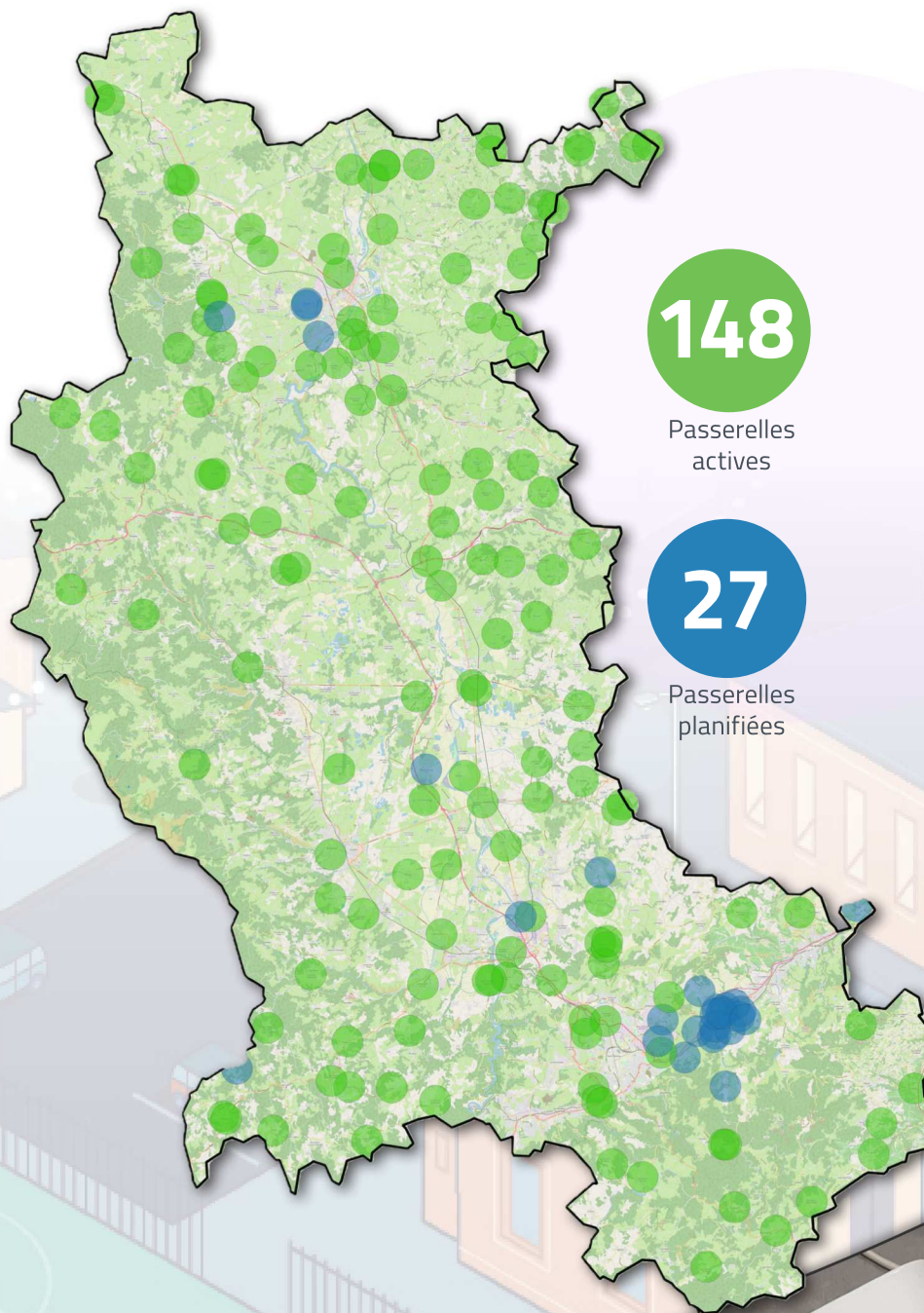

148

Passerelles actives

27

Passerelles planifiées

ROC 42

Réseau d'objets connectés

En parallèle, 2022 a été l'année du lancement officiel de la compétence ROC42, avec environ 150 passerelles LoRaWAN déployées en fin d'année, la mise en place d'outils et logiciels indispensables permettant d'assurer une gestion optimisée des capteurs déployés in situ, ainsi que la préparation de la création d'un SPIC permettant l'ouverture du réseau à des Tiers (non adhérents au syndicat selon les statuts en vigueur)

Transition énergétique

AIDER LES COLLECTIVITÉS

À RÉDUIRE LEURS DÉPENSES D'ÉNERGIE

DES EXPERTS DE L'ÉNERGIE POUR LES COLLECTIVITÉS LOCALES

Le Service d'assistance à la gestion énergétique (SAGE) est une compétence optionnelle du SIEL-TE.

Son objectif est de conseiller les collectivités adhérentes en matière de gestion de l'énergie et de les accompagner dans la mise en place d'actions ou de travaux visant à améliorer le confort d'utilisation des bâtiments communaux tout en maîtrisant les consommations d'énergie.

En 2022, la compétence optionnelle OPERAT a été créée dans le cadre du dispositif Eco Energie Tertiaire : OPERAT est une plateforme numérique mise en place par l'ADEME qui permet de rassembler les données de consommations énergétiques des bâtiments concernés par le décret tertiaire.

Le décret tertiaire impose des obligations de performance énergétique pour les bâtiments d'une surface supérieure à 1000 m² afin de réduire les consommations énergétiques avec obligation de résultats pour les bâtiments énergivores : -40% en 2030, -50% en 2040 et -60% en 2050.

Adhésions SAGE	2021	2022	Evolution %
Nombre de collectivités	256	264	+3 %
Communes rurales	216	227	+ 5%
Communes urbaines	28	24	-14 %
EPCI	12	13	+8 %
Bâtiments CD42	392	392	-
Bâtiments hors CD42	2 677	2 789	+4 %

Au 31.12.2022

74

collectivités adhérentes

300

bâtiments saisis sur la plateforme



2 677

bâtiments publics suivis en 2022 par les techniciens énergie du SIEL-TE

Rénovation globale

Halle des sports de Saint Chamond

La halle des sports Pierre Joannon a fait l'objet d'améliorations énergétiques permettant d'atteindre les objectifs 2050 du décret tertiaire (60% d'économies d'énergie).

Surface : 1315 m².

Etude par simulation thermique dynamique (STD) pour la définition des travaux sur l'enveloppe et les systèmes :

- ITE (Isolation thermique par l'Extérieure) haute performance des murs et des toitures.

- Remplacement des menuiseries et des surfaces translucides en polycarbonate.

- Réfection globale de la chaufferie avec chaudière à condensation et préparateur ECS haut rendement.

Nouvelle ventilation mécanique des vestiaires et télégestion.

Montant travaux : 580 k€ HT

Aide Rénolution : 10 k€



Avant



Après

Rénovation

Solution pour la rénovation énergétique des bâtiments publics

■ RÉNOLUTION MILLÉSIME 2022

- 110 dossiers validés pour un montant total des travaux estimés à un peu plus de 28 M€
- Le montant des travaux éligibles représente 8,5 M€
- L'aide financière apportée par le SIEL-TE Loire est estimée à un peu plus de 1,23 M€

Le dispositif est maintenant bien connu des collectivités. Son renouvellement sur la session 2023 reprend le même principe avec les mêmes montants d'aides pour assurer une continuité stable.



	2021	2022	Evolution %
Travaux Préconisations SAGE	16 Gwhc	8 Gwhc	-50%
Travaux Rénovation	31 Gwhc	29 Gwhc	-6%
Sous-total Travaux bâtiments	47 GwhC	37 GwhC	-21%
Travaux Eclairage public	26 Gwhc	19 Gwhc	-27%
Ventes	67 Gwhc	0 Gwhc	/
Stock en attente de vente	93 GWhc		

553 ACTIONS IMPULSÉES

Rénovation favorise les bouquets de travaux et incite à la performance.

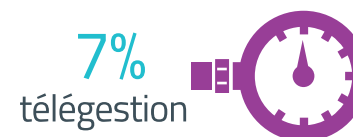
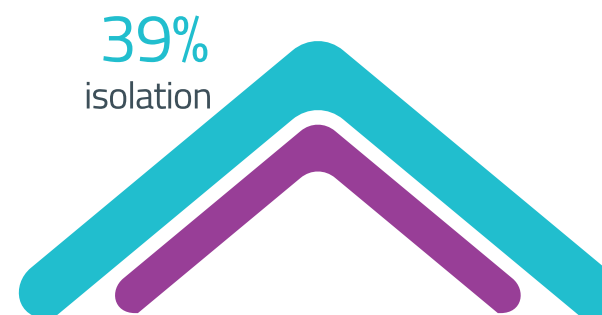
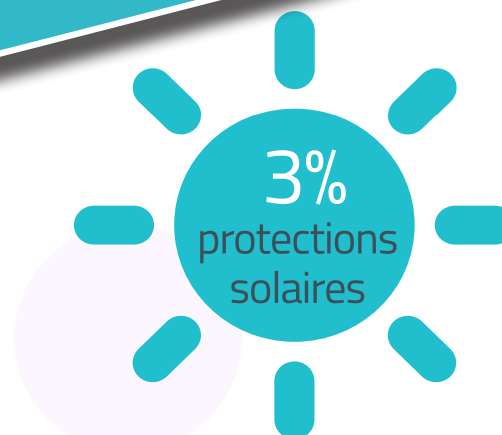
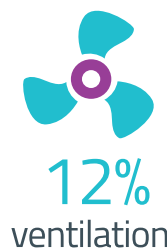
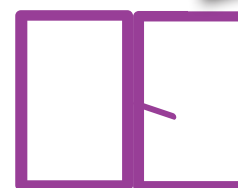

Aide Rénovation
portée à 20 000 €
en 2022

Énergies renouvelables

PRODUCTION D'ÉLECTRICITÉ RENOUVELABLE

La mise en œuvre de nouvelles installations de production d'énergies renouvelables s'est poursuivie sur 2022 avec notamment la mise en service de la centrale au sol de St Genest Malifaux (2 MWc) et de l'ombrière de Chazelles sur Lyon (225 kWc). La forte augmentation des investissements photovoltaïques sur 2022 est liée à la réalisation de ces deux projets. **4 autres installations ont également été mises en service en 2022.**

L'augmentation du coût de l'électricité conduit à adapter le modèle économique qui était presque systématiquement en « vente totale » vers de l'autoconsommation individuelle et/ou collective.

Raccordement des installations photovoltaïques

Nombre d'installations
128

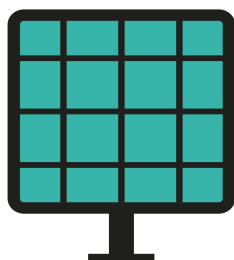

Energie injectée
5,97 GWh



+55%
par rapport
à 2021

Marché Maintenance Installation photovoltaïque

Mise en place du Marché Maintenance avec deux lots (Nord et Sud) pour la réalisation de :

- la Gamme de Maintenance (1/an)
- Thermographie des armoires électriques (1/2 ans)
- dépannage des installations

Ombrière photovoltaïque Chazelles-sur-Lyon

Puissance : 225 kWc

Surface : 1 125 m²

Investissement : 395 000 €HT

Production attendue : 252 000 kWh

Equivalent foyers : 110 foyers (pour une consommation de 2 300 kWh/an par foyer)

Equivalent voiture élec : 112 citadines parcourant 15 000 km/an (consommation de 15 kWh/100 km)



2 616 000 €

en investissement dans les nouvelles installations photovoltaïques en 2022



Centrale au sol
Saint-Genest-Malifaux



PRODUCTION DE CHALEUR RENOUVELABLE

Les chaufferies bois sont très sollicitées en hiver, les utilisateurs souhaitent de plus en plus baisser leurs factures d'énergies, les installations vieillissent, et le matériel neuf est de plus en plus performant. Les travaux d'exploitations l'été permettent de répondre à tous ces enjeux, la charge de travail sur ce domaine est très importante et un enjeux primordial pour l'équipe pôle production chaleur renouvelable.



469 083 €

en investissement dans la production de chaleur renouvelable en 2022



51

chaufferies bois en maitrise d'ouvrage
SIEL-TE



Construction d'une chaufferie bois

Saint-Just-en-Chevalet

Remplacement de la chaudière fioul d'un centre d'accueil d'enfants par 3 chaudières bois granulés en cascade.

Réhabilitation de la chaufferie en sous-station et reprise intégrale de la panoplie hydraulique.

Construction d'une chaufferie bois avec silo en extérieur. Réalisation d'un réseau de chaleur pour alimenter la sous-station.

Montant des travaux : 348 008 € HT

Montant de subvention : 99 663 € HT



Rénovation de chaufferie *Ecole et Mairie de Grammond*

Passage du fioul au bois granulé + télégestion.

Remplacement de la chaudière fioul de l'école/mairie par 3 chaudières bois granulés en cascade.

Réhabilitation du local fioul en silo granulés dans la cours de l'école.

Travaux réalisés de Juin à Octobre 2022.

Impact environnemental : substitution de 17 000L de fioul par an par du bois granulé, soit une réduction des émissions de GES (Gaz à Effet de Serre) d'environ **51t CO₂/an.**

Montant des travaux : 131 935 € HT

Montant de subvention : 43 336 € HT

**PRIME
CHALEUR**
D'AVENIR

38

projets de travaux
subventionnés

24

études
subventionnées

3,73

GWh/an
d'EnR

1,36 M€

de subventions
engagées

ACHAT GROUPÉ D'ÉNERGIES

Dans un contexte de volatilité des prix d'achat d'électricité et de gaz, de nouvelles collectivités ont rejoint le groupement achat énergie du SIEL-TE.

De nouveaux marchés ont été lancés en urgence afin de garantir une fourniture pour 2023.

Dans ce contexte, le marché gaz a été notifié sur un prix mensuel variable en fonction du prix PEG MA (Point Echange Gaz national).

Pour l'électricité, les marchés ont été notifiés avec une part ARENH (Accès Régulé à l'Energie Nucléaire Historique).

	Année	Nombre de PDL/PCE	Consommations	Total facturé (TTC)
Electricité	2022	11 500	160 GWh	21,5 M€
Gaz	2022	1 264	114 GWh	6,7 M€

Zoom sur la stratégie d'achat d'énergie

L'année 2022 aura été marquée par la flambée des prix des énergies. Le cours du gaz a atteint des sommets suite au conflit en Ukraine, bouleversant l'approvisionnement en Europe.

Entraîné par le gaz, les prix de l'électricité ont atteint également des records historiques. La crise a été accentuée par la faible disponibilité du parc nucléaire Français. Le prix de l'électricité a été multiplié par 10 en aout 2022 pour atteindre 1 130€/MWh (EEX cal23).

Dans ce contexte, la stratégie du GAE a été de chercher à sécuriser l'approvisionnement et les tarifs des adhérents : tout d'abord en prolongeant l'accord cadre électricité et gaz jusqu'en 2025 afin de profiter du mécanisme ARENH. Puis, suite à la baisse des cours début 2023, le GAE a décidé de lancer de nouveaux marchés subséquents pour le fourniture GAZ et ELEC 2024 – 2025.

Les marchés en cours au 31 décembre 2022

Désignation lot	Volume en MWh	Part énergie verte	Segment	Période	Prix
Elec					
lot 1	33 000	91%	EP & EPGA	du 01/01/2022 au 31/12/2024	ARENH
lot 2	32 500	30%	C5 bat.		ARENH
lot 3	30 000	26%	C4		ARENH
lot 4	9 000	10%	C3 C2		ARENH
lot 5	10 000	0%	IRRIGANTS		ARENH
Elec					
lot 1	900	28%	EP & EPGA	du 01/01/2023 au 31/12/2024	ARENH
lot 2	4 200	50%	C5 bat.		ARENH
lot 3	8 500	27%	C4		ARENH
lot 4	3 000	24%	C3 C2		ARENH
Gaz					
lot 6	85 000	3.00%	TOUS SEGMENTS	du01/07/2021 au 30/06/2024	FIXE
Gaz					
lot 6	25 000	3.50%	TOUS SEGMENTS	du 01/07/2022 au 30/06/2024	PEG cours de la bourse mensuel puis fixe après swap



PROSPER Actions s'étend au niveau national en proposant la fonctionnalité « suivi du plan d'actions » gratuitement sur l'ensemble du territoire, afin de gagner en visibilité et en utilisateurs.

Après les études exploratrices sur les CSR et l'hydrogène, le sujet des boues de STEP est venu confirmer le rôle du SIEL-TE dans l'animation territoriale de la transition énergétique sur des sujets innovants pour les collectivités du département. Ce rôle est également assumé dans le co-portage avec la DDT d'un nouveau groupe de travail technique CCPE réunissant les intercommunalités pour donner suite ou alimenter les discussions de la CCPE.



389 342 €

en investissement dans la télégestion

Evolution 2021/2022

+ 30 % (en nombre)
+ 13 % en budget Invest.



Financé avec l'aide
de l'Union européenne
FEDER

Dispositif de soutien
FEDER Massif central :
cofinancement par l'Union
européenne pour la mise en
place d'une installation de
télégestion.

Une aide financière de 20% sur a été
proposée aux collectivités adhérentes
au SAGE dans le cadre de la compétence
optionnelle TELEGESTION.

De nombreuses collectivités ont délibéré
(avant le 31/12/2022) afin de profiter de ce
dispositif.

Télégestion & Eclairage Intérieur Musée du chapeau à Chazelles-sur-Lyon

Eclairage intérieur : Remplacement des sources
lumineuses énergivores par des LED.

Coût fourniture matériel : 48 984 € HT.

Pose et raccordement en régie + agent SIEL-TE.

Réduction consommations énergie : - 68%

Télégestion : Pilotage des installations tech-
niques, chaufferie dont chaudière bois pla-
quettes, traitement d'air avec contrôle hygro-
métrie et taux de CO2, avec plus de 95 points
de régulation pilotés.

Coût définitif des travaux : 29 557€ HT dont
20% d'aide SIEL-TE (dispositif soutien FEDER).



243

bâtiments télégérés
dont 50 chaufferies EnR bois de
propriété SIEL-TE Loire

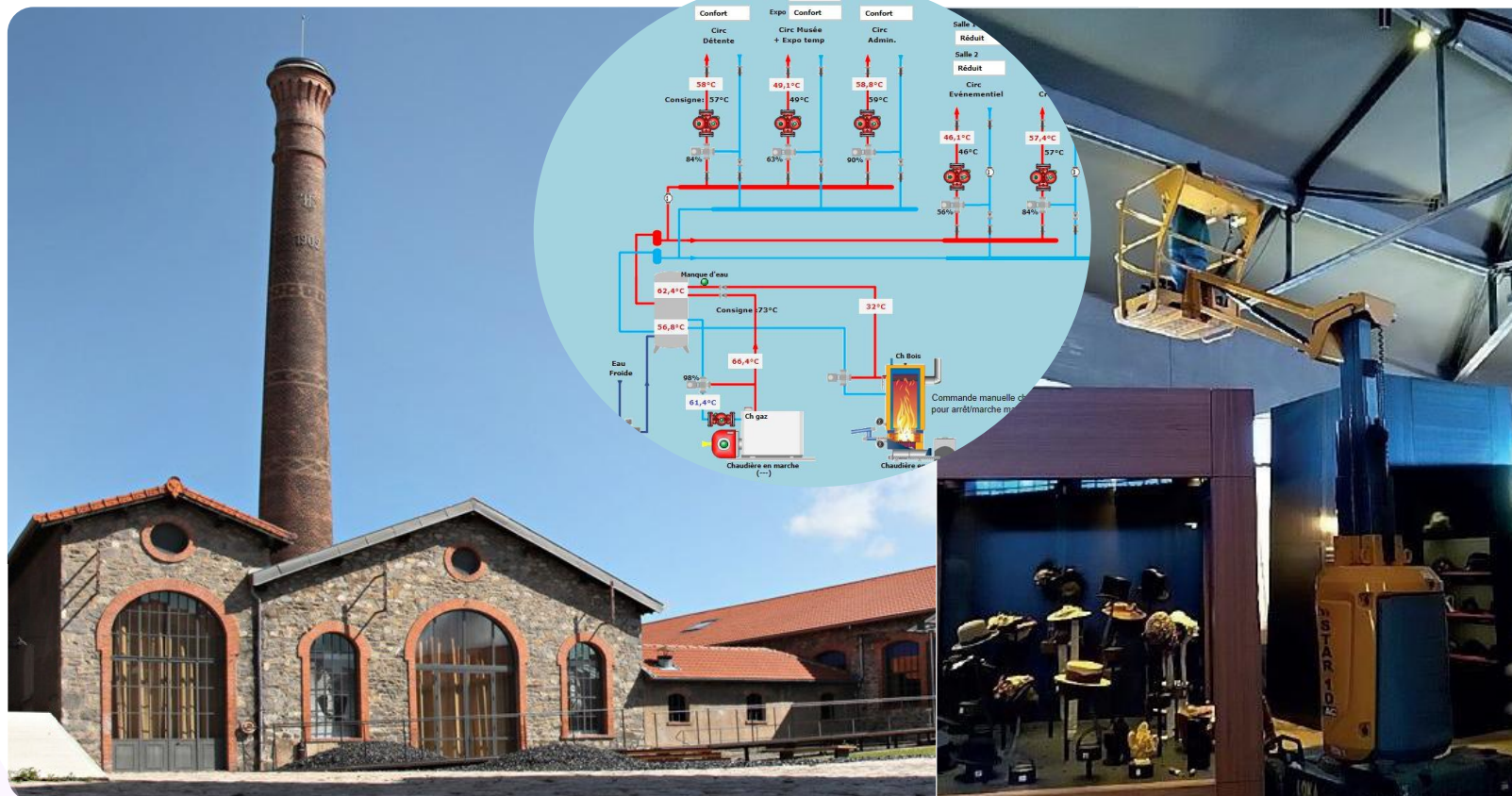

Mobilité électrique

SUIVI DE LA DSP « INFRASTRUCTURES DE RECHARGE DES VÉHICULES ÉLECTRIQUES »

Durant l'année 2022, le SIEL-TE a réalisé un schéma directeur sur le réseau d'infrastructure de recharge de véhicules électriques dont l'objectif est de parvenir au déploiement d'une offre de recharge :

- coordonnée entre les maîtres d'ouvrage publics et privés,
- cohérente avec les politiques locales de mobilité, de protection de la qualité de l'air et du climat, d'urbanisme et d'énergie,
- adaptée à l'évolution des besoins de recharge pour le trafic local ou de transit.



La nouvelle identité Eborn a été dévoilée en 2022 et habillera toutes les bornes du délégataire.

107

bornes déployées
dans la Loire
au 31.12.22

Système d'information géographique

LA DONNÉE AU SERVICE DU TERRITOIRE

■ GÉOLOIRE42, LE PORTAIL SIG DE LA LOIRE

Géoloire42 est un Système d'Information Géographique Web permettant aux collectivités d'exploiter leur cadastre informatisé, leur PLU(l), leurs plans des réseaux et l'ensemble de leurs données d'urbanisme ou patrimoniales.

■ ALFRED : BILAN DES CONSOMMATIONS ÉLECTRIQUES

Les adhérents au groupement d'achat d'électricité peuvent consulter en ligne sur ALFRED le détail de leurs consommations électriques, ainsi que des bilans synthétiques sous forme de graphiques permettant de visualiser l'évolution de ces consommations sur les dernières années. L'ensemble des factures est également consultable en ligne.

■ POUR UNE MUTUALISATION EFFICACE DES DONNÉES

Avec **Géoloire Adresse** vous disposez d'une base unique de référence : l'outil recense l'état des lieux du patrimoine existant et vous permet de renseigner des nouvelles adresses ou de corriger les anomalies qui pourraient exister dans votre adressage.



GÉOLOIRE : CONVENTION FOREZ-EST / SIEL-TE

Signature d'une convention entre CCFE et le SIEL-TE Loire en juin 2022 pour la mutualisation et la co-administration de Géoloire.

Les 42 communes du territoire de CCFE ont accès aux applications SIG du SIEL-TE (réseaux Basse Tension et Fibre, réseau EP et Adressage), ainsi qu'aux services que CCFE développera dans le futur.

Les coûts de licence, de formation, de maintenance et d'hébergement sont mutualisés. Une synergie intéressante pour les deux collectivités.

Ressources financières & humaines

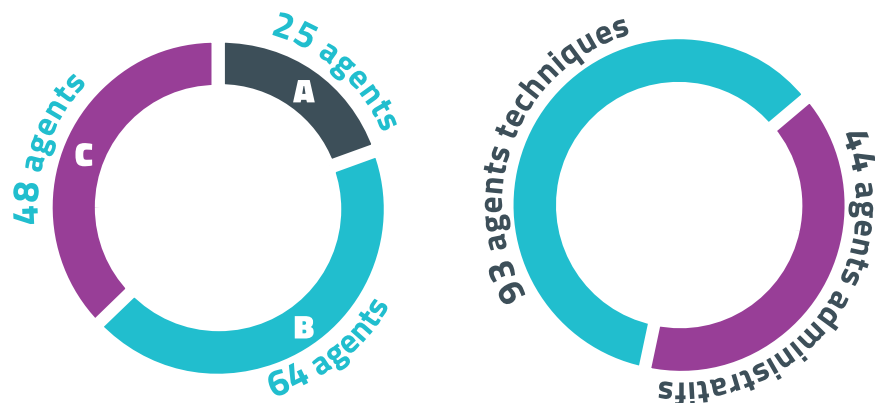

137 agents au service des collectivités

Les agents ont pu suivre 700 jours de formation sur l'année. Cela représente **+289%** par rapport à 2021 qui avait connu un coup de frein en raison de la situation sanitaire. A noter également, 7 réussites aux concours 2022 dans la collectivité.

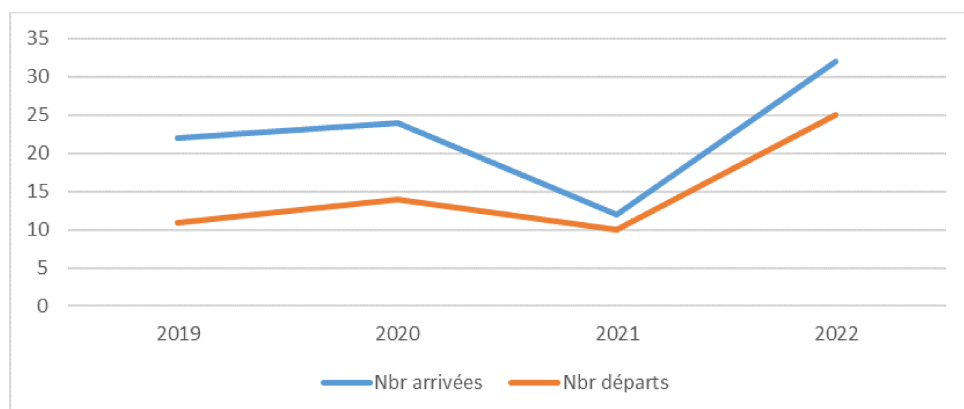

Evolution du nombre d'arrivées et de départ entre 2019 et 2022.

Partenariats & financements

En 2022, la dynamique de mobilisation de financements s'est poursuivie avec 11 dossiers déposés dont 7 officiellement conventionnés pour un montant de 1 675 484 € et 5 en attente d'instruction pour 394 000 €.

Parmi ces dossiers on retiendra le projet « AEGIR ». Pour la première fois, le SIEL-TE Loire rejoint un consortium de 30 partenaires européens grâce au dispositif HORIZON Europe. En faisant le choix d'accompagner une collectivité ligérienne, site pilote de ce projet, le Syndicat marque son engagement à accompagner l'innovation au niveau local et à capitaliser sur cette expérience pour faire bénéficier tous les adhérents des solutions innovantes en matière de rénovation de bâtiments publics que pourront développer les partenaires du projet.

Un soutien massif de 900 000 € a été obtenu dans le cadre du FACé Transition Energétique visant à massifier le recours aux objets connectés en matière d'éclairage public dans les communes rurales et ainsi optimiser les consommations énergétiques.

Par ailleurs, la collaboration sur le sujet de la télégestion entre trois syndicats d'énergie (l'Allier, l'Ardèche et la Loire) a permis de mobiliser des crédits du FEDER Massif Central pour favoriser son déploiement massif chez nos adhérents. Le Syndicat s'engage également fortement dans les programmes ACTEE afin d'en faire bénéficier les communes ligériennes.

En parallèle de la mobilisation de financements pour les actions portées par le Syndicat, le conseil, l'accompagnement dans l'identification et l'optimisation des subventions se poursuit également auprès des adhérents.



Incremental
Renovation
Package



BUDGET PRINCIPAL : 5 440 307 €

Données issues
du CA 2022.

DÉPENSES	
Charges générales de fonctionnement	1 754 215.42
Achat d'électricité	3 146 350.59
Maintenance de l'éclairage public	2 673 638.12
Frais de personnel	6 799 642.11
Frais de gestion et financiers, charges exeptionnelles	1 417 529.90
Dépenses d'ordres	1 069 477.93
Dépenses diverses fonctionnement	6 415 021.25
Dépenses de fonctionnement	23 275 875.32
Travaux d'électrification	9 121 741.53
Travaux d'enfouissement et d'esthétique	4 941 119.00
Travaux de génie civil de télécommunication	70 366.46
Travaux d'éclairage public	9 661 856.14
Travaux de Très Haut Débit	-
Dépenses d'ordres	1 334 184.81
Emprunts / lignes de trésorerie	3 327 198.69
Dépenses diverses	2 671 965.67
Dépenses d'investissement	31 128 432.30
RECETTES	
RODP électricité et gaz	298 509.12
Redevances concessionnaires	3 632 219.00
Programme Conseil départemental	38 000.00
Taxe sur la Consommation Finale d'Électricité	5 022 384.54
Contributions et adhésions	8 700 426.30
Participations aux travaux	896 736.32
Ordres	1 334 184.81
Recettes diverses[dont Révolution]	7 469 923.21
Recettes de fonctionnement	27 392 383.30
FCTVA / récupération TVA	1 359 108.31
FACE/PCT	6 915 386.30
Participations aux travaux	11 830 772.57
Excédents de fonctionnement capitalisés	6 035 051.73
Recette d'ordres	1 069 477.93
Emprunts / lignes de trésorerie	1 562 500.00
Recettes diverses	453 290.70
Recettes d'investissement	29 225 587.54

+43,5%
par rapport à 2021

+17,6%
par rapport à 2021

BUDGET RATTACHÉ INSTALLATIONS
ÉNERGÉTIQUES : 6 144 936 €

DÉPENSES	
Maintenance	200 127.18
Entretien	178 038.72
Fournitures bois	192 390.21
Reversement MDE	8 577.90
Personnel	317 297.85
Ordres	1 027 964.99
Charges financières	107 736.56
Divers	403 145.87
Dépenses de fonctionnement	2 435 279.28
Chaufferies bois-énergie	510 910.69
Générateurs photovoltaïques	2 174 023.38
Emprunts	709 790.62
Ordres	237 271.00
Divers	77 660.78
Dépenses d'investissement	3 709 656.47
RECETTES	
Vente d'électricité / chaleur	2 103 910.33
Loyers	564 918.17
Ordres	11 415.87
Redevance de concessions	237 271.00
Divers	69 529.27
Recettes de fonctionnement	2 987 044.64
Subventions	258 700.01
Emprunt	4 000 000.00
Excédents de fonctionnement capitalisés	334 457.24
Ordres	1 027 964.99
Divers	85 786.53
Recettes d'investissement	5 706 908.77

+58%
par rapport à 2021

BUDGET ANNEXE TRÈS HAUT DÉBIT :
25 340 585 €

DÉPENSES	
Charges générales de fonctionnement	1 487 969.84
Personnel	1 435 375.60
Frais financiers	1 163 269.75
Dépenses d'ordres	5 214 007.93
Dépenses diverses fonctionnement	-
Dépenses de fonctionnement	9 300 623.12
Travaux	6 529 118.04
Etudes	2 328 457.08
Travaux Télécom	393 725.98
Emprunt	2 553 221.34
Dépenses d'ordres	4 188 866.73
Rachat STOC	16 965.00
Dépenses diverses investissement	29 607.26
Dépenses d'investissement	16 039 961.43
RECETTES	
Conseil départemental	290 772.00
Redevance fermier + IBLO	14 741 034.49
Ordres	96 146.40
Contributions	4 188 866.73
Divers	-68 497.34
Recettes de fonctionnement	19 248 322.28
Fonds concours	2 527 461.64
Subventions	3 587 894.28
Région Auvergne Rhône-Alpes	48 333.33
Emprunt	-
Ordres	5 214 007.93
Divers	5 245 360.35
Recettes d'investissement	16 623 057.53

BUDGET ANNEXE GROUPEMENT D'ACHAT D'ÉNERGIES : 12 036 389 €

DÉPENSES		RECETTES	
Achat d'électricité	11 903 190.24	Remboursement communes	10 958 450.48
Frais personnel	105 113.01	Adhésions	120 021.36
Divers	28 085.38	Divers	49 563.05
Dépenses de fonctionnement	12 036 388.63	Recettes de fonctionnement	11 128 034.89

Les outils de communication

Le site internet

www.te42.fr

Retrouvez toute l'actualité du SIEL-TE Loire, ses missions et ses activités, les documents juridiques, l'accès avec l'extranet, les organigrammes avec les contacts utiles.

De nombreux documents sont téléchargeables depuis notre site.

Les plaquettes d'information

Le SIEL-TE Loire édite régulièrement des **plaquettes de présentation** de ses activités et de ses missions.

Ces plaquettes, à destination des élus et des autres collectivités, sont en lien avec l'électrification, la transition énergétique, l'aménagement numérique, etc...

Actions pédagogiques

Ecoloustics

Le concours « Écoloustics » s'adresse aux classes de CM1, CM2 et 6ème des établissements privés et publics de la Loire.

En 2022, les élèves ont travaillé sur « Mon territoire fait sa transition énergétique, et moi dans tout ça ? ». L'objectif était de réaliser un support (bande dessinée, journal reportage, court-métrage, jeu, site web...) présentant leur vision des énergies dans un périmètre communal ou intercommunal et pouvant aborder divers thématiques comme les enjeux climatiques, la mobilité durable, la valorisation des déchets, l'éclairage public, les éco-gestes...



La Lettre d'information

Le SIEL-TE Loire diffuse auprès des agents, des élus, des mairies et de l'ensemble de ses partenaires une lettre d'information, qui reprend **l'actualité et les temps forts** du Syndicat.



Les réseaux sociaux

Présent sur [Twitter](#), [LinkedIn](#), [YouTube](#), [Facebook](#) et [Instagram](#), le SIEL-TE Loire informe sur les événements et les rencontres organisés par le Syndicat, les recrutements en cours, les nouveaux arrivants, etc.



1 975
abonnés



1 068
abonnés



952
abonnés

Caméras de chantier



Le SIEL-TE Loire a installé des caméras panoramiques sur différents chantiers. Elles permettent de suivre les chantiers en quasi temps réel. Vous pouvez visionner le film des ombrières photovoltaïques sur notre chaîne Youtube. SIEL-TE.



territoire d'énergie

LOIRE • SIEL

► **LE SIEL-TERRITOIRE D'ÉNERGIE LOIRE, REGROUPE TOUTES LES COMMUNES DE LA LOIRE (323), 23 INTERCOMMUNALITÉS ET LE CONSEIL DÉPARTEMENTAL.**

Il est propriétaire des réseaux de distribution publique d'électricité et de gaz qu'il confie respectivement à Enedis et à GRDF pour l'exploitation.

Le SIEL-TE réalise des travaux d'électrification (renforcements, extensions de réseaux, raccordements) et d'enfouissement des réseaux.

Le SIEL-TE gère l'éclairage public pour environ 300 communes.

Le syndicat est engagé pour la transition énergétique. Il met à la disposition des collectivités des spécialistes mutualisés pour le suivi énergétique de leurs bâtiments publics. Il assure la maîtrise d'ouvrage de productions décentralisées d'énergie. Il développe des infrastructures connectées permettant de piloter les systèmes énergétiques.

Le SIEL-TE a également réalisé, en partenariat avec les intercommunalités, un réseau public Très Haut Débit départemental visant à desservir chaque habitant.

SIEL-TERRITOIRE D'ÉNERGIE LOIRE

Etablissement Public de Coopération Intercommunale

4 avenue Albert Raimond CS 80019 - 42271 Saint-Priest-en-Jarez Cedex

Tél. 04 77 43 89 00 - Fax. 04 77 43 89 13 - siel@siel42.fr - www.te42.fr

te42.fr



YouTube



Le SIEL-TE est membre de la Fédération Nationale des Collectivités Concédantes et Régies (FNCCR/Territoire d'énergie).

Il s'engage également avec 13 autres syndicats d'énergies au sein de TEARA (Territoire d'énergie Auvergne Rhône-Alpes).



territoire d'énergie

AUVERGNE-RHÔNE-ALPES



Imprimé
sur papier
recyclé PEFC.



REPUBLIQUE FRANÇAISE

**ETABLISSEMENT PUBLIC Population 3 500 habitants et plus - SYND.
INTERCO ENERGIES DE LA LOIRE - TE (1)**

AGREGE AU BUDGET PRINCIPAL DE (2)

Numéro SIRET : 25420054600052

POSTE COMPTABLE : PAIERIE DEPARTEMENTALE

M 14

**Compte administratif
voté par nature**

BUDGET : BUDGET PRINCIPAL DU SIEL TE LOIRE (3)

ANNEE 2022

(1) Indiquer la nature juridique et le nom de la collectivité ou de l'établissement (commune, CCAS, EPCI, syndicat mixte, etc).

(2) A renseigner uniquement pour les budgets annexes.

(3) Indiquer le budget concerné : budget principal ou libellé du budget annexe.

Sommaire

I - Informations générales (5)

A - Informations statistiques, fiscales et financières	4
B - Modalités de vote du budget	5

II - Présentation générale du budget

A1 - Vue d'ensemble - Exécution du budget et détail des restes à réaliser	6
A2 - Vue d'ensemble - Section de fonctionnement - Chapitres	8
A3 - Vue d'ensemble - Section d'investissement - Chapitres	9
B1 - Balance générale du budget - Dépenses	11
B2 - Balance générale du budget - Recettes	12

III - Vote du budget

A1 - Section de fonctionnement - Détail des dépenses	13
A2 - Section de fonctionnement - Détail des recettes	15
B1 - Section d'investissement - Détail des dépenses	16
B2 - Section d'investissement - Détail des recettes	18
B3 - Opérations d'équipement - Détail des chapitres et articles	20

IV - Annexes (6)

A - Eléments du bilan

A1 - Présentation croisée par fonction (1)	21
A1.1 - Présentation croisée par fonction - Détail fonctionnement	30
A1.2 - Présentation croisée par fonction - Détail investissement	63
A2.1 - Etat de la dette - Détail des crédits de trésorerie	98
A2.2 - Etat de la dette - Répartition par nature de dette	99
A2.3 - Etat de la dette - Répartition des emprunts par structure de taux	103
A2.4 - Etat de la dette - Typologie de la répartition de l'encours	104
A2.5 - Etat de la dette - Détail des opérations de couverture	105
A2.6 - Etat de la dette - Remboursement anticipé d'un emprunt avec refinancement	107
A2.7 - Etat de la dette - Emprunts renégociés au cours de l'année N	108
A2.8 - Etat de la dette - Dette pour financer l'emprunt d'un autre organisme	109
A2.9 - Etat de la dette - Autres dettes	110
A3 - Méthodes utilisées pour les amortissements	111
A4 - Etat des provisions	112
A5 - Etalement des provisions	113
A6.1 - Equilibre des opérations financières - Dépenses	114
A6.2 - Equilibre des opérations financières - Recettes	115
A7.1.1 - Etats des dépenses et recettes des services d'eau et d'assainissement - Fonctionnement (2)	117
A7.1.2 - Etats des dépenses et recettes des services d'eau et d'assainissement - Investissement (2)	118
A7.2.1 - Etats des dépenses et recettes des services assujettis à la TVA - Fonctionnement (3)	119
A7.2.2 - Etats des dépenses et recettes des services assujettis à la TVA - Investissement (3)	122
A7.3.1 - Etats de la répartition de la TEOM - Fonctionnement (4)	Sans Objet
A7.3.2 - Etats de la répartition de la TEOM - Investissement (4)	Sans Objet
A7.4.1 - Etat de ventilation des dépenses liées à la gestion de la crise sanitaire du COVID-19 - Fonctionnement	125
A7.4.2 - Etat de ventilation des dépenses liées à la gestion de la crise sanitaire du COVID-19 - Investissement	126
A8 - Etat des charges transférées	127
A9 - Détail des opérations pour le compte de tiers	128
A10.1 - Variation du patrimoine (article R. 2313-3 du CGCT) - Entrées	129
A10.2 - Variation du patrimoine (article R. 2313-3 du CGCT) - Sorties	130
A10.3 - Opérations liées aux cessions	131
A10.4 - Variation du patrimoine (article L. 300-5 du code de l'urbanisme) - Entrées	132
A10.5 - Variation du patrimoine (article L. 300-5 du code de l'urbanisme) - Sorties	133
A11 - Etat des travaux en régie	134
A12 - Emploi des crédits communautaires dans le cadre de la subvention globale	136

B - Engagements hors bilan

B1.1 - Etat des emprunts garantis par la commune ou l'établissement	137
B1.2 - Calcul du ratio d'endettement relatif aux garanties d'emprunt	138
B1.3 - Etat des contrats de crédit-bail	139
B1.4 - Etat des contrats de partenariat public-privé	140
B1.5 - Etat des autres engagements donnés	141
B1.6 - Etat des engagements reçus	142

Accusé de réception - Ministère de l'Intérieur

042-214201879-20231109-09149V30-DE

Accusé certifié exécutoire

Réception par le préfet : 16/11/2023
Affichage : 16/11/2023

B1.7 - Liste des concours attribués à des tiers en nature ou en subventions	143
B2.1 - Etat des autorisations de programme et des crédits de paiement afférents	145
B2.2 - Etat des autorisations d'engagement et des crédits de paiement afférents	146
B3 - Emploi des recettes grevées d'une affectation spéciale	147

C - Autres éléments d'informations

C1.1 - Etat du personnel	148
C1.2 - Actions de formation des élus	151
C2 - Liste des organismes dans lesquels a été pris un engagement financier	152
C3.1 - Liste des organismes de regroupement auxquels adhère la commune ou l'établissement	153
C3.2 - Liste des établissements publics créés	154
C3.3 - Liste des services individualisés dans un budget annexe	155
C3.4 - Liste des services assujettis à la TVA et non érigés en budget annexe	156
C3.5 - Présentation agrégée du budget principal et des budgets annexes	157
C3.6 - Identification des flux croisés	160

D - Décision en matière de taux de contributions directes - Arrêté et signatures

D1 - Décision en matière de taux de contributions directes	Sans Objet
D2 - Arrêté et signatures	161

(1) Cette présentation est obligatoire pour les communes de 3 500 habitants et plus (art. L. 2312-3 du CGCT), les groupements comprenant au moins une commune de 3 500 habitants et plus (art. R. 5211-14 du CGCT) et leurs établissements publics. Il n'a cependant pas à être produit par les services à activité unique érigés en établissement public ou budget annexe. Les autres communes et établissements peuvent les présenter de manière facultative.

(2) Cet état ne peut être produit que par les communes dont la population est inférieure à 500 habitants qui gèrent les services de distribution de l'eau potable et d'assainissement sous forme de régie simple sans budget annexe (article L. 2221-11 du CGCT).

(3) Cf. article R. 2313-3 du CGCT.

(4) Cet état est obligatoirement produit par les communes et groupements de communes de 10 000 habitants et plus ayant institué la TEOM et assurant au moins la collecte des déchets ménagers.

(5) Les associations syndicales autorisées doivent utiliser leur état particulier « Informations générales » annexé à l'arrêté n° NOR : INTB1237402A, relatif au cadre budgétaire et comptable applicable aux associations syndicales autorisées.

(6) Les associations syndicales autorisées remplissent et joignent uniquement les états qui les concernent au titre de l'exercice et au titre du détail des comptes de bilan.

Préciser, pour chaque annexe, si l'état est sans objet le cas échéant.

Accusé de réception - Ministère de l'Intérieur

042-214201873-20231109-09NOVN30-DE

Accusé certifié exécutoire

Réception par le préfet : 16/11/2023
Affichage : 16/11/2023

Code INSEE 254200546	SYND. INTERCO ENERGIES DE LA LOIRE - TE BUDGET PRINCIPAL DU SIEL TE LOIRE	CA 2022
---------------------------------------	--	--------------------------

I – INFORMATIONS GENERALES	I
INFORMATIONS STATISTIQUES, FISCALES ET FINANCIERES	A

Informations statistiques	Valeurs
Population totale (colonne h du recensement INSEE) :	12345
Nombre de résidences secondaires (article R. 2313-1 <i>in fine</i>) :	
Nom de l'EPCI à fiscalité propre auquel la commune adhère :	

Potentiel fiscal et financier (1)		Valeurs par hab. (population DGF)	Moyennes nationales du potentiel financier par habitants de la strate
Fiscal	Financier		
54321.00	0.00	0.00	0.00

Informations financières – ratios (2)		Valeurs	Moyennes nationales de la strate (3)
1	Dépenses réelles de fonctionnement/population	0.00	
2	Produit des impositions directes/population	0.00	
3	Recettes réelles de fonctionnement/population	0.00	
4	Dépenses d'équipement brut/population	0.00	
5	Encours de dette/population	0.00	
6	DGF/population	0.00	
7	Dépenses de personnel/dépenses réelles de fonctionnement (2)	0.00	
8	Dépenses de fonct. et remb. dette en capital/recettes réelles de fonct. (2)	0.00	
9	Dépenses d'équipement brut/recettes réelles de fonctionnement (2)	0.00	
10	Encours de la dette/recettes réelles de fonctionnement (2)	0.00	

Dans l'ensemble des tableaux, les cases grisées ne doivent pas être remplies.

(1) Il s'agit du potentiel fiscal et du potentiel financier définis à l'article L. 2334-4 du code général des collectivités territoriales qui figurent sur la fiche de répartition de la DGF de l'exercice N-1 établie sur la base des informations N-2 (transmise par les services préfectoraux).

(2) Les ratios 1 à 6 sont obligatoires pour les communes de 3 500 habitants et plus et leurs établissements publics administratifs ainsi que pour les EPCI dotés d'une fiscalité propre comprenant au moins une commune de 3 500 habitants et plus.

Les ratios 7 à 10 sont obligatoires pour les communes de 10 000 habitants et plus et leurs établissements publics administratifs ainsi que pour les EPCI dotés d'une fiscalité propre comprenant au moins une commune de 10 000 habitants et plus (cf. articles L. 2313-1, L. 2313-2, R. 2313-1, R. 2313-2 et R. 5211-15 du CGCT). Pour les caisses des écoles, les EPCI non dotés d'une fiscalité propre et les syndicats mixtes associant exclusivement des communes et des EPCI, il conviendra d'appliquer les ratios prévus respectivement par les articles R. 2313-7, R. 5211-15 et R. 5711-3 du CGCT.

(3) Il convient d'indiquer les moyennes de la catégorie de l'organisme en cause (commune, communauté urbaine, communauté d'agglomération, ...) et les sources d'où sont tirées les informations (statistiques de la direction générale des collectivités locales ou de la direction générale de la comptabilité publique). Il s'agit des moyennes de la dernière année connue.

Accusé de réception - Ministère de l'Intérieur

042-214201873-20231109-09NOVN30-DE

Accusé certifié exécutoire

Réception par le préfet : 16/11/2023

Affichage : 16/11/2023

I – INFORMATIONS GENERALES	I
MODALITES DE VOTE DU BUDGET	B

POUR MEMOIRE⁽¹⁾

I – L'assemblée délibérante a voté le présent budget par nature :

- au niveau (2) du chapitre pour la section de fonctionnement.
- au niveau (2) du chapitre pour la section d'investissement.
 - sans (3) les chapitres « opérations d'équipement » de l'état III B 3.
 - sans (4) vote formel sur chacun des chapitres.

La liste des articles spécialisés sur lesquels l'ordonnateur ne peut procéder à des virements d'article à article est la suivante :

II – En l'absence de mention au paragraphe I ci-dessus, le budget est réputé voté par chapitre, et, en section d'investissement, sans chapitre de dépense « opération d'équipement ».

III – Les provisions sont (5) .

(1) Rappeler les modalités relatives au vote du budget.

(2) A compléter par « du chapitre » ou « de l'article ».

(3) Indiquer « avec » ou « sans » les chapitres opérations d'équipement.

(4) Indiquer « avec » ou « sans » vote formel.

(5) A compléter par un seul des deux choix suivants :

- semi-budgétaires (pas d'inscription en recette de la section d'investissement),
- budgétaires (délibération n° du).

Accusé de réception - Ministère de l'Intérieur

042-214201873-20231109-09NOVN30-DE

Accusé certifié exécutoire

Réception par le préfet : 16/11/2023

Affichage : 16/11/2023

II – PRESENTATION GENERALE DU BUDGET	II
VUE D'ENSEMBLE	A1

EXECUTION DU BUDGET

		DEPENSES		RECETTES
REALISATIONS DE L'EXERCICE (mandats et titres)	Section de fonctionnement	A 23 275 875,32	G	27 392 383,30
	Section d'investissement	B 31 128 432,30	H	29 225 587,54

+

+

REPORTS DE L'EXERCICE N-1	Report en section de fonctionnement (002)	C 0,00 (si déficit)	I 2 000 000,00 (si excédent)
	Report en section d'investissement (001)	D 0,00 (si déficit)	J 1 350 560,57 (si excédent)

=

=

TOTAL (réalisations + reports)	= A+B+C+D	54 404 307,62	= G+H+I+J	59 968 531,41
-----------------------------------	-----------	---------------	-----------	---------------

RESTES A REALISER A REPORTER EN N+1 (1)	Section de fonctionnement	E 0,00	K 0,00
	Section d'investissement	F 23 895 686,08	L 24 485 927,68
	TOTAL des restes à réaliser à reporter en N+1	= E+F 23 895 686,08	= K+L 24 485 927,68

RESULTAT CUMULE	Section de fonctionnement	= A+C+E 23 275 875,32	= G+I+K 29 392 383,30
	Section d'investissement	= B+D+F 55 024 118,38	= H+J+L 55 062 075,79
	TOTAL CUMULE	= A+B+C+D+E+F 78 299 993,70	= G+H+I+J+K+L 84 454 459,09

DETAIL DES RESTES A REALISER

Chap.	Libellé	Dépenses engagées non mandatées	Titres restant à émettre
TOTAL DE LA SECTION DE FONCTIONNEMENT		E 0,00	K 0,00
011	Charges à caractère général	0,00	
012	Charges de personnel, frais assimilés	0,00	
014	Atténuations de produits	0,00	
65	Autres charges de gestion courante	0,00	
656	Frais fonctionnement des groupes d'élus	0,00	
66	Charges financières	0,00	
67	Charges exceptionnelles	0,00	
70	Produits services, domaine et ventes div		0,00
73	Impôts et taxes		0,00
74	Dotations et participations		0,00
75	Autres produits de gestion courante		0,00
013	Atténuations de charges		0,00
76	Produits financiers		0,00
77	Produits exceptionnels		0,00
TOTAL DE LA SECTION D'INVESTISSEMENT		F 23 895 686,08	L 24 485 927,68
010	Stocks (4)	0,00	0,00
024	Produits des cessions d'immobilisations		0,00
10	Dotations, fonds divers et réserves	0,00	0,00
13	Subventions d'investissement	0,00	24 485 927,68
16	Emprunts et dettes assimilées	0,00	0,00
18	Compte de liaison affectat° (BA,régie) (6)	0,00	0,00
20	Immobilisations incorporelles	38 027,48	0,00
204	Subventions d'équipement versées	2 259,60	0,00

Réception par le préfet : 16/11/2023
Affichage : 16/11/2023

Chap.	Libellé	Dépenses engagées non mandatées	Titres restant à émettre
21	Immobilisations corporelles	245 923,56	0,00
22	Immobilisations reçues en affectation (5)	0,00	0,00
23	Immobilisations en cours	23 609 475,44	0,00
26	Participat° et créances rattachées	0,00	0,00
27	Autres immobilisations financières	0,00	0,00

(1) Les restes à réaliser de la section de fonctionnement correspondent en dépenses, aux dépenses engagées non mandatées et non rattachées telles qu'elles ressortent de la comptabilité des engagements et en recettes, aux recettes certaines n'ayant pas donné lieu à l'émission d'un titre et non rattachées (R. 2311-11 du CGCT).

Les restes à réaliser de la section d'investissement correspondent en dépenses, aux dépenses engagées non mandatées au 31/12 de l'exercice précédent telles qu'elles ressortent de la comptabilité des engagements et aux recettes certaines n'ayant pas donné lieu à l'émission d'un titre au 31/12 de l'exercice précédent (R. 2311-11 du CGCT).

(2) Le chapitre 45 doit être détaillé conformément au plan de compte, tant en dépenses qu'en recettes.

Accusé de réception - Ministère de l'Intérieur

042-214201873-20231109-09NOVN30-DE

Accusé certifié exécutoire

Réception par le préfet : 16/11/2023

Affichage : 16/11/2023

II - PRESENTATION GENERALE DU BUDGET	II
SECTION DE FONCTIONNEMENT – CHAPITRES	A2

DEPENSES DE FONCTIONNEMENT

Chap.	Libellé	Crédits ouverts (BP+DM+RAR N-1)	Crédits employés (ou restant à employer)			Crédits annulés
			Mandats émis	Charg. rattachées	Restes à réaliser au 31/12	
011	Charges à caractère général	12 932 808,00	6 015 223,10	1 558 981,03	0,00	5 358 603,87
012	Charges de personnel, frais assimilés	6 980 000,00	6 799 642,11	0,00	0,00	180 357,89
014	Atténuations de produits	0,00	0,00	0,00	0,00	0,00
65	Autres charges de gestion courante	8 431 500,00	3 929 913,35	3 637 537,62	0,00	864 049,03
656	Frais fonctionnement des groupes d'élus	0,00	0,00	0,00	0,00	0,00
Total des dépenses de gestion courante		28 344 308,00	16 744 778,56	5 196 518,65	0,00	6 403 010,79
66	Charges financières	500 000,00	113 605,36	143 871,82	0,00	242 522,82
67	Charges exceptionnelles	50 000,00	5 010,00	0,00	0,00	44 990,00
68	Dotations provisions semi-budgétaires (1)	10 082,00	2 613,00			7 469,00
022	Dépenses imprévues	0,00				
Total des dépenses réelles de fonctionnement		28 904 390,00	16 866 006,92	5 340 390,47	0,00	6 697 992,61
023	Virement à la section d'investissement (2)	2 860 720,00				
042	Opérat° ordre transfert entre sections (2)	1 095 000,00	1 069 477,93			25 522,07
043	Opérat° ordre intérieur de la section (2)	0,00	0,00			0,00
Total des dépenses d'ordre de fonctionnement		3 955 720,00	1 069 477,93			2 886 242,07
TOTAL		32 860 110,00	17 935 484,85	5 340 390,47	0,00	9 584 234,68
Pour information		(3) 0,00				
D 002 Déficit de fonctionnement reporté de N-1						

RECETTES DE FONCTIONNEMENT

Chap.	Libellé	Crédits ouverts (BP+DM+RAR N-1)	Crédits employés (ou restant à employer)			Crédits annulés
			Titres émis	Prod. rattachées	Restes à réaliser au 31/12	
013	Atténuations de charges	0,00	94 389,78	0,00	0,00	-94 389,78
70	Produits services, domaine et ventes div	1 978 000,00	2 245 203,43	0,00	0,00	-267 203,43
73	Impôts et taxes	9 500 000,00	7 706 232,38	2 380 000,00	0,00	-586 232,38
74	Dotations et participations	13 461 610,00	8 537 154,34	1 078 872,28	0,00	3 845 583,38
75	Autres produits de gestion courante	4 110 000,00	3 674 668,65	0,00	0,00	435 331,35
Total des recettes de gestion courante		29 049 610,00	22 257 648,58	3 458 872,28	0,00	3 333 089,14
76	Produits financiers	245 000,00	244 814,89	0,00	0,00	185,11
77	Produits exceptionnels	40 000,00	96 862,74	0,00	0,00	-56 862,74
78	Reprises provisions semi-budgétaires (1)	0,00	0,00			0,00
Total des recettes réelles de fonctionnement		29 334 610,00	22 599 326,21	3 458 872,28	0,00	3 276 411,51
042	Opérat° ordre transfert entre sections (2)	1 525 500,00	1 334 184,81			191 315,19
043	Opérat° ordre intérieur de la section (2)	0,00	0,00			0,00
Total des recettes d'ordre de fonctionnement		1 525 500,00	1 334 184,81			191 315,19
TOTAL		30 860 110,00	23 933 511,02	3 458 872,28	0,00	3 467 726,70
Pour information		(3) 2 000 000,00				
R 002 Excédent de fonctionnement reporté de N-1						

(1) Si la commune ou l'établissement applique le régime des provisions semi-budgétaires.

(2) DF 023 = RI 021 ; DI 040 = RF 042 ; RI 040 = DF 042 ; DI 041 = RI 041 ; DF 043 = RF 043.

(3) Les lignes de report ne font pas l'objet d'émission de mandat ou de titre (inscrire le montant reporté).

Accusé de réception - Ministère de l'Intérieur

042-214201873-20231109-09NOVN30-DE

Accusé certifié exécutoire

Réception par le préfet : 16/11/2023

Affichage : 16/11/2023

II – PRESENTATION GENERALE DU BUDGET	II
SECTION D'INVESTISSEMENT – CHAPITRES	A3

DEPENSES D'INVESTISSEMENT

Chap.	Libellé	Crédits ouverts (BP+DM+RAR N-1)	Mandats émis	Restes à réaliser au 31/12	Crédits annulés
010	Stocks (3)	0,00	0,00	0,00	0,00
20	Immobilisations incorporelles (sauf 204)	1 749 897,12	433 699,56	38 027,48	1 278 170,08
204	Subventions d'équipement versées	202 259,60	196 726,10	2 259,60	3 273,90
21	Immobilisations corporelles	1 159 942,66	708 719,24	245 923,56	205 299,86
22	Immobilisations reçues en affectation (4)	0,00	0,00	0,00	0,00
23	Immobilisations en cours	50 403 736,85	24 876 730,73	23 609 475,44	1 917 530,68
	Total des opérations d'équipement	0,00	0,00	0,00	0,00
	Total des dépenses d'équipement	53 515 836,23	26 215 875,63	23 895 686,08	3 404 274,52
10	Dotations, fonds divers et réserves	0,00	0,00	0,00	0,00
13	Subventions d'investissement	220 000,00	78 663,17	0,00	141 336,83
16	Emprunts et dettes assimilées	4 000 000,00	3 327 198,69	0,00	672 801,31
18	Compte de liaison : affectat° (BA,régie) (5)	0,00	0,00	0,00	0,00
26	Participat° et créances rattachées	300 000,00	172 510,00	0,00	127 490,00
27	Autres immobilisations financières	0,00	0,00	0,00	0,00
020	Dépenses imprévues	0,00			
	Total des dépenses financières	4 520 000,00	3 578 371,86	0,00	941 628,14
45...	Total des opé. pour compte de tiers (6)	0,00	0,00	0,00	0,00
	Total des dépenses réelles d'investissement	58 035 836,23	29 794 247,49	23 895 686,08	4 345 902,66
040	Opérat° ordre transfert entre sections (1)	1 525 500,00	1 334 184,81		191 315,19
041	Opérations patrimoniales (1)	50 000,00	0,00		50 000,00
	Total des dépenses d'ordre d'investissement	1 575 500,00	1 334 184,81		241 315,19
	TOTAL	59 611 336,23	31 128 432,30	23 895 686,08	4 587 217,85
	Pour information	(2) 0,00			
	D 001 Solde d'exécution négatif reporté de N-1				

RECETTES D'INVESTISSEMENT

Chap.	Libellé	Crédits ouverts (BP+DM+RAR N-1)	Titres émis	Restes à réaliser au 31/12	Crédits annulés
010	Stocks (3)	0,00	0,00	0,00	0,00
13	Subventions d'investissement	33 892 812,51	18 892 885,43	24 485 927,68	-9 486 000,60
16	Emprunts et dettes assimilées (hors 165)	12 996 191,42	1 562 500,00	0,00	11 433 691,42
20	Immobilisations incorporelles (sauf 204)	0,00	0,00	0,00	0,00
204	Subventions d'équipement versées	0,00	0,00	0,00	0,00
21	Immobilisations corporelles	0,00	12 500,00	0,00	-12 500,00
22	Immobilisations reçues en affectation (4)	0,00	0,00	0,00	0,00
23	Immobilisations en cours	0,00	19 064,14	0,00	-19 064,14
	Total des recettes d'équipement	46 889 003,93	20 486 949,57	24 485 927,68	1 916 126,68
10	Dotations, fonds divers et réserves (hors 1068)	1 000 000,00	1 359 108,31	0,00	-359 108,31
1068	Excédents de fonctionnement capitalisés (7)	6 035 051,73	6 035 051,73	0,00	0,00
138	Autres subvent° invest. non transf.	0,00	0,00	0,00	0,00
165	Dépôts et cautionnements reçus	0,00	0,00	0,00	0,00
18	Compte de liaison : affectat° (BA,régie)	0,00	0,00	0,00	0,00
26	Participat° et créances rattachées	0,00	0,00	0,00	0,00
27	Autres immobilisations financières	275 000,00	275 000,00	0,00	0,00
024	Produits des cessions d'immobilisations	56 000,00		0,00	
	Total des recettes financières	7 366 051,73	7 669 160,04	0,00	-303 108,31
45...	Total des opé. pour le compte de tiers (6)	0,00	0,00	0,00	0,00
	Total des recettes réelles d'investissement	54 255 055,66	28 156 109,61	24 485 927,68	1 613 018,37
021	Virement de la sect° de fonctionnement (1)	2 860 720,00			
040	Opérat° ordre transfert entre sections (1)	1 095 000,00	1 069 477,93		25 522,07
041	Opérations patrimoniales (1)	50 000,00	0,00		50 000,00
	Total des recettes d'ordre d'investissement	4 005 720,00	1 069 477,93		2 936 242,07
	TOTAL	58 260 775,66	29 225 587,54	24 485 927,68	4 549 260,44

Accusé de réception - Ministère de l'Intérieur

042-214201873-20231109_09M10N30-DE

Accusé certifié exécutoire

Réception par le préfet : 16/11/2023

Affichage : 16/11/2023

Chap.	Libellé	Crédits ouverts (BP+DM+RAR N-1)	Titres émis	Restes à réaliser au 31/12	Crédits annulés
	Pour information	(2) 1 350 560,57			
	R 001 Solde d'exécution positif reporté de N-1				

(1) DF 023 = RI 021 ; DI 040 = RF 042 ; RI 040 = DF 042 ; DI 041 = RI 041 ; DF 043 = RF 043.

(2) Les lignes de report ne font pas l'objet d'émission de mandat ou de titre (inscrire le montant reporté).

(3) A servir uniquement dans le cadre d'un suivi des stocks selon la méthode de l'inventaire permanent simplifié autorisée pour les seules opérations d'aménagements (lotissement, ZAC...) par ailleurs retracées dans le cadre de budgets annexes.

(4) En dépenses, le chapitre 22 retrace les travaux d'investissement réalisés sur les biens reçus en affectation. En recette, il retrace, le cas échéant, l'annulation de tels travaux effectués sur un exercice antérieur.

(5) A servir uniquement lorsque la commune ou l'établissement effectue une dotation initiale en espèces au profit d'un service public non personnalisé qu'elle ou qu'il crée.

(6) Seul le total des opérations pour compte de tiers figure sur cet état (voir le détail Annexe IV A9).

(7) Le compte 1068 n'est pas un chapitre mais un article du chapitre 10.

Accusé de réception - Ministère de l'Intérieur

042-214201873-20231109-09NOVN30-DE

Accusé certifié exécutoire

Réception par le préfet : 16/11/2023

Affichage : 16/11/2023

II – PRESENTATION GENERALE DU BUDGET	II
BALANCE GENERALE DU BUDGET	B1

1 – Mandats émis (y compris sur les restes à réaliser N-1)

	FONCTIONNEMENT	Opérations réelles (1)	Opérations d'ordre (2)	TOTAL
011	Charges à caractère général	7 574 204,13		7 574 204,13
012	Charges de personnel, frais assimilés	6 799 642,11		6 799 642,11
014	Atténuations de produits	0,00		0,00
60	Achats et variation des stocks (3)		0,00	0,00
65	Autres charges de gestion courante	7 567 450,97		7 567 450,97
656	Frais fonctionnement des groupes d'élus (4)	0,00		0,00
66	Charges financières	257 477,18	0,00	257 477,18
67	Charges exceptionnelles	5 010,00	0,00	5 010,00
68	Dot. aux amortissements et provisions	2 613,00	1 069 477,93	1 072 090,93
71	Production stockée (ou déstockage) (3)		0,00	0,00
Dépenses de fonctionnement – Total		22 206 397,39	1 069 477,93	23 275 875,32
Pour information				0,00
D 002 Déficit de fonctionnement reporté de N-1				

	INVESTISSEMENT	Opérations réelles (1)	Opérations d'ordre (2)	TOTAL
10	Dotations, fonds divers et réserves	0,00	0,00	0,00
13	Subventions d'investissement	78 663,17	24 134,00	102 797,17
15	Provisions pour risques et charges (5)		0,00	0,00
16	Emprunts et dettes assimilées (sauf 1688 non budgétaire)	3 327 198,69	0,00	3 327 198,69
18	Compte de liaison : affectat° (BA,régie)	(8) 0,00		0,00
	Total des opérations d'équipement	0,00		0,00
19	Neutral. et régul. d'opérations (5)		0,00	0,00
20	Immobilisations incorporelles (sauf 204) (6)	433 699,56	0,00	433 699,56
204	Subventions d'équipement versées	196 726,10	0,00	196 726,10
21	Immobilisations corporelles (6)	708 719,24	1 310 050,81	2 018 770,05
22	Immobilisations reçues en affectation (6)	(9) 0,00	0,00	0,00
23	Immobilisations en cours (6)	24 876 730,73	0,00	24 876 730,73
26	Participations et créances rattachées	172 510,00	0,00	172 510,00
27	Autres immobilisations financières	0,00	0,00	0,00
28	Amortissement des immobilisations (reprises)		0,00	0,00
29	Prov. pour dépréciat° immobilisations (5)		0,00	0,00
39	Prov. dépréciat° des stocks et en-cours (5)		0,00	0,00
45...	Total des opérations pour compte de tiers (7)	0,00	0,00	0,00
481	Charges à rép. sur plusieurs exercices		0,00	0,00
49	Prov. dépréc. comptes de tiers (5)		0,00	0,00
59	Prov. dépréc. comptes financiers (5)		0,00	0,00
3...	Stocks	0,00	0,00	0,00
Dépenses d'investissement – Total		29 794 247,49	1 334 184,81	31 128 432,30
Pour information				0,00
D 001 Solde d'exécution négatif reporté de N-1				

(1) Y compris les opérations relatives au rattachement des charges et des produits et les opérations d'ordre semi-budgétaires.

(2) Voir liste des opérations d'ordre.

(3) Permet de retracer des opérations particulières telles que les opérations de stocks liées à la tenue d'un inventaire permanent simplifié.

(4) Communes, communautés d'agglomération et communautés urbaines de plus de 100 000 habitants.

(5) Si la commune ou l'établissement applique le régime des provisions budgétaires.

(6) Hors chapitres « opérations d'équipement ».

(7) Seul le total des opérations pour compte de tiers figure sur cet état (voir le détail Annexe IV A9).

(8) A servir uniquement lorsque la commune ou l'établissement effectue une dotation initiale en espèces au profit d'un service public non personnalisé qu'elle ou qu'il crée.

(9) En dépenses, le chapitre 22 retrace les travaux d'investissement réalisés sur les biens reçus en affectation. En recette, il retrace, le cas échéant, l'annulation de tels travaux effectués sur un exercice antérieur.

Accusé de réception - Ministère de l'Intérieur

042-214201873-20231109-09NOVN30-DE

Accusé certifié exécutoire

Réception par le préfet : 16/11/2023

Affichage : 16/11/2023

II – PRESENTATION GENERALE DU BUDGET	II
BALANCE GENERALE DU BUDGET	B2

2 – Titres émis (y compris sur les restes à réaliser N-1)

	FONCTIONNEMENT	Opérations réelles (1)	Opérations d'ordre (2)	TOTAL
013	Atténuations de charges	94 389,78		94 389,78
60	Achats et variation des stocks (3)		0,00	0,00
70	Produits services, domaine et ventes div	2 245 203,43		2 245 203,43
71	Production stockée (ou déstockage)		0,00	0,00
72	Production immobilisée		1 310 050,81	1 310 050,81
73	Impôts et taxes	10 086 232,38		10 086 232,38
74	Dotations et participations	9 616 026,62		9 616 026,62
75	Autres produits de gestion courante	3 674 668,65	0,00	3 674 668,65
76	Produits financiers	244 814,89	0,00	244 814,89
77	Produits exceptionnels	96 862,74	24 134,00	120 996,74
78	Reprise sur amortissements et provisions	0,00	0,00	0,00
79	Transferts de charges		0,00	0,00
Recettes de fonctionnement – Total		26 058 198,49	1 334 184,81	27 392 383,30
Pour information				2 000 000,00
R 002 Excédent de fonctionnement reporté de N-1				

	INVESTISSEMENT	Opérations réelles (1)	Opérations d'ordre (2)	TOTAL
10	Dotations, fonds divers et réserves (sauf 1068)	1 359 108,31	0,00	1 359 108,31
1068	Excédents de fonctionnement capitalisés	6 035 051,73		6 035 051,73
13	Subventions d'investissement	18 892 885,43	0,00	18 892 885,43
15	Provisions pour risques et charges (4)		0,00	0,00
16	Emprunts et dettes assimilées (sauf 1688 non budgétaire)	1 562 500,00	0,00	1 562 500,00
18	Compte de liaison : affectat° (BA,régie)	(8) 0,00		0,00
19	Neutral. et régul. d'opérations		0,00	0,00
20	Immobilisations incorporelles (sauf 204) (5)	0,00	0,00	0,00
204	Subventions d'équipement versées	0,00	0,00	0,00
21	Immobilisations corporelles(5)	12 500,00	0,00	12 500,00
22	Immobilisations reçues en affectation(5)	(9) 0,00	0,00	0,00
23	Immobilisations en cours(5)	19 064,14	0,00	19 064,14
26	Participations et créances rattachées	0,00	0,00	0,00
27	Autres immobilisations financières	275 000,00	0,00	275 000,00
28	Amortissement des immobilisations		697 662,16	697 662,16
29	Prov. pour dépréciat° immobilisations (4)		0,00	0,00
39	Prov. dépréciat° des stocks et en-cours (4)		0,00	0,00
45...	Opérations pour compte de tiers (7)	0,00	0,00	0,00
481	Charges à rép. sur plusieurs exercices		371 815,77	371 815,77
49	Prov. dépréc. comptes de tiers (4)		0,00	0,00
59	Prov. dépréc. comptes financiers (4)		0,00	0,00
3...	Stocks	0,00	0,00	0,00
Recettes d'investissement – Total		28 156 109,61	1 069 477,93	29 225 587,54
Pour information				1 350 560,57
R 001 Solde d'exécution positif reporté de N-1				

(1) Y compris les opérations relatives au rattachement des charges et des produits et les opérations d'ordre semi-budgétaires.

(2) Voir liste des opérations d'ordre.

(3) Permet de retracer des opérations particulières telles que les opérations de stocks liées à la tenue d'un inventaire permanent simplifié.

(4) Si la commune ou l'établissement applique le régime des provisions budgétaires.

(5) Hors chapitres « opérations d'équipement ».

(6) Seul le total des opérations pour compte de tiers figure sur cet état (voir le détail Annexe IV A9).

(7) A servir uniquement lorsque la commune ou l'établissement effectue une dotation initiale en espèces au profit d'un service public non personnalisé qu'elle ou qu'il crée.

(8) En dépenses, le chapitre 22 retrace les travaux d'investissement réalisés sur les biens reçus en affectation. En recette, il retrace, le cas échéant, l'annulation de tels travaux effectués sur un exercice antérieur.

Accusé de réception - Ministère de l'Intérieur

042-214201873-20231109-09NOVN30-DE

Accusé certifié exécutoire

Réception par le préfet : 16/11/2023
Affichage : 16/11/2023

III – VOTE DU BUDGET					III
SECTION DE FONCTIONNEMENT – DETAIL DES DEPENSES					A1

Chap/ art (1)	Libellé (1)	Crédits ouverts (BP+DM+RAR N-1)	Crédits employés (ou restant à employer)			Crédits annulés
			Mandats émis	Charges rattachées	Restes à réaliser au 31/12	
011	Charges à caractère général	12 932 808,00	6 015 223,10	1 558 981,03	0,00	5 358 603,87
60611	Eau et assainissement	3 000,00	2 428,54	0,00	0,00	571,46
60612	Energie - Electricité	8 082 087,86	3 177 920,32	385,70	0,00	4 903 781,84
60622	Carburants	57 658,70	47 281,28	0,00	0,00	10 377,42
60623	Alimentation	52 181,98	39 052,95	806,10	0,00	12 322,93
60628	Autres fournitures non stockées	1 225,66	4 056,27	0,00	0,00	-2 830,61
60631	Fournitures d'entretien	13 155,34	13 041,69	0,00	0,00	113,65
60632	Fournitures de petit équipement	40 755,98	35 619,79	927,20	0,00	4 208,99
60636	Vêtements de travail	3 007,40	2 172,55	0,00	0,00	834,85
6064	Fournitures administratives	22 984,05	22 915,30	20,06	0,00	48,69
6068	Autres matières et fournitures	200,00	0,00	0,00	0,00	200,00
611	Contrats de prestations de services	474 919,94	240 822,92	40 040,45	0,00	194 056,57
6132	Locations immobilières	37 829,16	33 860,40	0,00	0,00	3 968,76
6135	Locations mobilières	11 129,52	10 921,00	0,00	0,00	208,52
615221	Entretien, réparations bâtiments publics	4 082,15	3 722,15	360,00	0,00	0,00
615231	Entretien, réparations voiries	2 600 000,00	1 267 477,60	1 406 160,52	0,00	-73 638,12
61551	Entretien matériel roulant	45 019,73	38 563,18	2 981,85	0,00	3 474,70
61558	Entretien autres biens mobiliers	40 860,54	33 669,22	663,52	0,00	6 527,80
6156	Maintenance	62 230,00	30 168,78	619,92	0,00	31 441,30
6161	Multirisques	128 463,63	122 516,33	0,00	0,00	5 947,30
6168	Autres primes d'assurance	45 241,81	44 603,46	0,00	0,00	638,35
617	Etudes et recherches	10 200,00	18 090,00	0,00	0,00	-7 890,00
6182	Documentation générale et technique	26 890,72	31 608,14	0,00	0,00	-4 717,42
6184	Versements à des organismes de formation	180 272,52	135 526,99	21 825,51	0,00	22 920,02
6185	Frais de colloques et de séminaires	23 309,73	18 362,13	1 750,00	0,00	3 197,60
6188	Autres frais divers	102 335,93	5 440,66	0,00	0,00	96 895,27
6226	Honoraires	180 211,07	81 042,46	47 433,00	0,00	51 735,61
6227	Frais d'actes et de contentieux	74 631,13	60 695,13	7 920,00	0,00	6 016,00
6231	Annonces et insertions	47 085,99	31 795,34	0,00	0,00	15 290,65
6232	Fêtes et cérémonies	2 482,09	1 810,09	240,00	0,00	432,00
6236	Catalogues et imprimés	54 619,70	34 352,72	13 334,88	0,00	6 932,10
6237	Publications	2 898,00	2 898,00	0,00	0,00	0,00
6238	Divers	10 554,15	7 987,44	0,00	0,00	2 566,71
6247	Transports collectifs	6 160,00	6 066,50	0,00	0,00	93,50
6251	Voyages et déplacements	31 853,14	25 213,14	348,10	0,00	6 291,90
6256	Missions	33 175,96	32 301,60	247,54	0,00	626,82
6257	Réceptions	22 459,60	19 041,21	200,00	0,00	3 218,39
6261	Frais d'affranchissement	30 468,96	28 553,31	168,96	0,00	1 746,69
6262	Frais de télécommunications	71 469,58	34 104,97	12 547,72	0,00	24 816,89
627	Services bancaires et assimilés	20 000,00	452,08	0,00	0,00	19 547,92
6281	Concours divers (cotisations)	228 696,28	213 221,22	0,00	0,00	15 475,06
6283	Frais de nettoyage des locaux	40 000,00	55 144,26	0,00	0,00	-15 144,26
63512	Taxes foncières	5 000,00	0,00	0,00	0,00	5 000,00
63513	Autres impôts locaux	0,00	702,00	0,00	0,00	-702,00
6355	Taxes et impôts sur les véhicules	2 000,00	-0,02	0,00	0,00	2 000,02
012	Charges de personnel, frais assimilés	6 980 000,00	6 799 642,11	0,00	0,00	180 357,89
6218	Autre personnel extérieur	93 205,31	84 217,83	0,00	0,00	8 987,48
6331	Versement mobilité	58 600,00	71 336,35	0,00	0,00	-12 736,35
6332	Cotisations versées au F.N.A.L.	18 000,00	17 834,59	0,00	0,00	165,41
6336	Cotisations CNFPT et CDGFPT	63 000,00	58 759,15	0,00	0,00	4 240,85
6338	Autres impôts, taxes sur rémunérations	33 000,00	0,00	0,00	0,00	33 000,00
64111	Rémunération principale titulaires	2 872 844,58	2 226 586,30	0,00	0,00	646 258,28
64112	NBI, SFT, indemnité résidence	53 000,00	61 337,86	0,00	0,00	-8 337,86
64114	Personnel titulaire Indemnité inflat°	0,00	6 200,00	0,00	0,00	-6 200,00
64118	Autres indemnités titulaires	0,00	921 383,79	0,00	0,00	-921 383,79
64131	Rémunérations non tit.	944 980,11	1 457 620,43	0,00	0,00	-512 640,32
64134	Personnel non tit. - Indemnité inflat°	0,00	3 100,04	0,00	0,00	-3 100,04
64138	Autres indemnités non tit.	14 000,00	8 185,51	0,00	0,00	5 814,49
64171	Apprentis - rémunérations	20 000,00	106 735,74	0,00	0,00	-86 735,74
64172	Apprentis indemnité inflation	0,00	800,00	0,00	0,00	-800,00
6451	Cotisations à l'U.R.S.S.A.F.	1 238 000,00	752 173,53	0,00	0,00	485 826,47
6453	Cotisations aux caisses de retraites	1 207 000,00	784 592,05	0,00	0,00	422 407,95
6454	Cotisations aux A.S.S.E.D.I.C.	78 000,00	54 374,28	0,00	0,00	23 625,72
6455	Cotisations pour assurance du personnel	167 000,00	112 015,15	0,00	0,00	54 984,85
6456	Cotis. aux autres organismes sociaux	46 000,00	12 970,29	0,00	0,00	33 029,71
6475	Médecine du travail, pharmacie	26 000,00	13 300,00	0,00	0,00	12 700,00
6486	Autres charges	47 370,00	46 119,22	0,00	0,00	1 250,78

Réception par le préfet : 16/11/2023
Affichage : 16/11/2023

Chap/ art (1)	Libellé (1)	Crédits ouverts (BP+DM+RAR N-1)	Crédits employés (ou restant à employer)			Crédits annulés
			Mandats émis	Charges rattachées	Restes à réaliser au 31/12	
014	Atténuations de produits	0,00	0,00	0,00	0,00	0,00
65	Autres charges de gestion courante	8 431 500,00	3 929 913,35	3 637 537,62	0,00	864 049,03
6512	Droits d'utilisat° informatique nuage	89 678,00	41 699,04	24 480,00	0,00	23 498,96
6531	Indemnités	39 503,93	44 407,74	0,00	0,00	-4 903,81
6532	Frais de mission	15 630,97	14 788,17	0,00	0,00	842,80
6533	Cotisations de retraite	2 000,00	2 869,44	0,00	0,00	-869,44
6534	Cotis. de sécurité sociale - part patron	0,00	200,88	0,00	0,00	-200,88
6542	Créances éteintes	50 127,66	50 127,66	0,00	0,00	0,00
6558	Autres contributions obligatoires	500,00	0,00	0,00	0,00	500,00
657348	Subv. fonct. Autres communes	6 401 317,34	3 568 140,67	3 125 473,06	0,00	-292 296,39
657358	Subv. fonct. Autres groupements	155 252,00	172 054,97	117 352,00	0,00	-134 154,97
6574	Subv. fonct. Associat°, personnes privée	1 676 490,10	35 621,96	370 232,56	0,00	1 270 635,58
65888	Autres	1 000,00	2,82	0,00	0,00	997,18
656	Frais fonctionnement des groupes d'élus	0,00	0,00	0,00	0,00	0,00
TOTAL DEPENSES DE GESTION DES SERVICES (a) = (011+012+014+65+656)		28 344 308,00	16 744 778,56	5 196 518,65	0,00	6 403 010,79
66	Charges financières (b)	500 000,00	113 605,36	143 871,82	0,00	242 522,82
66111	Intérêts réglés à l'échéance	482 000,00	259 003,04	0,00	0,00	222 996,96
66112	Intérêts - Rattachement des ICNE	0,00	-164 665,22	143 871,82	0,00	20 793,40
6615	Intérêts comptes courants et de dépôts	18 000,00	19 267,54	0,00	0,00	-1 267,54
67	Charges exceptionnelles (c)	50 000,00	5 010,00	0,00	0,00	44 990,00
6711	Intérêts moratoires, pénalités / marché	44 990,00	0,00	0,00	0,00	44 990,00
673	Titres annulés (sur exercices antérieurs)	5 010,00	5 010,00	0,00	0,00	0,00
68	Dotations provisions semi-budgétaires (d) (3)	10 082,00	2 613,00	0,00	0,00	7 469,00
6817	Dot. prov. dépréc. actifs circulants	10 082,00	2 613,00	0,00	0,00	7 469,00
022	Dépenses imprévues (e)	0,00				
TOTAL DES DEPENSES REELLES = a+b+c+d+e		28 904 390,00	16 866 006,92	5 340 390,47	0,00	6 697 992,61
023	Virement à la section d'investissement	2 860 720,00	0,00			2 860 720,00
042	Opérat° ordre transfert entre sections (4) (5) (6)	1 095 000,00	1 069 477,93			25 522,07
6811	Dot. amort. et prov. Immos incorporelles	720 000,00	697 662,16			22 337,84
6862	Dot. amort. charges financ. à répartir	375 000,00	371 815,77			3 184,23
TOTAL DES PRELEVEMENTS AU PROFIT DE LA SECTION D'INVESTISSEMENT		3 955 720,00	1 069 477,93			2 886 242,07
043	Opérat° ordre intérieur de la section (7)	0,00	0,00			0,00
TOTAL DES DEPENSES D'ORDRE		3 955 720,00	1 069 477,93			2 886 242,07
TOTAL DES DEPENSES DE FONCTIONNEMENT DE L'EXERCICE (= Total des opérations réelles et d'ordre)		32 860 110,00	17 935 484,85	5 340 390,47	0,00	9 584 234,68
Pour information D 002 Déficit de fonctionnement reporté de N-1		0,00				

Détail du calcul des ICNE au compte 66112 (2)

Montant des ICNE de l'exercice	0,00
Montant des ICNE de l'exercice N-1	-20 793,40
= Différence ICNE N – ICNE N-1	-20 793,40

(1) Détailler les chapitres budgétaires par article conformément au plan de comptes appliqué par la commune ou l'établissement.

(2) Si le mandatement des ICNE de l'exercice est inférieur au montant de l'exercice N-1, le montant du compte 66112 sera négatif.

(3) Si la commune ou l'établissement applique le régime des provisions semi-budgétaires.

(4) Cf. définition du chapitre des opérations d'ordre, DF 042 = RI 040.

(5) Dont 675 et 676.

(6) Le compte 6815 peut figurer dans le détail du chapitre 042 si la commune ou l'établissement applique le régime des provisions budgétaires.

(7) Chapitre destiné à retracer les opérations particulières telles que les opérations de stocks ou liées à la tenue d'un inventaire permanent simplifié.

Accusé de réception - Ministère de l'Intérieur

042-214201873-20231109-09NOVN30-DE

Accusé certifié exécutoire

Réception par le préfet : 16/11/2023

Affichage : 16/11/2023

III – VOTE DU BUDGET					III
SECTION DE FONCTIONNEMENT – DETAIL DES RECETTES					A2

Chap/ art(1)	Libellé (1)	Crédits ouverts (BP+DM+RAR N-1)	Crédits employés (ou restant à employer)			Crédits annulés
			Titres émis	Produits rattachés	Restes à réaliser au 31/12	
013	Atténuations de charges	0,00	94 389,78	0,00	0,00	-94 389,78
6096	RRR obtenus sur approv. non stocké	0,00	2 134,94	0,00	0,00	-2 134,94
6419	Remboursements rémunérations personnel	0,00	82 054,84	0,00	0,00	-82 054,84
6459	Rembours charges SS et prévoyance	0,00	10 200,00	0,00	0,00	-10 200,00
70	Produits services, domaine et ventes div	1 978 000,00	2 245 203,43	0,00	0,00	-267 203,43
70323	Redev. occupat° domaine public communal	291 000,00	298 509,12	0,00	0,00	-7 509,12
70388	Autres redevances et recettes diverses	0,00	64 619,57	0,00	0,00	-64 619,57
7078	Autres marchandises	25 000,00	16 164,65	0,00	0,00	8 835,35
70848	Mise à dispo personnel autres organismes	0,00	1 237,50	0,00	0,00	-1 237,50
70872	Remb. frais B.A. et régies municipales	1 662 000,00	1 862 844,76	0,00	0,00	-200 844,76
70878	Remb. frais par d'autres redevables	0,00	1 827,83	0,00	0,00	-1 827,83
73	Impôts et taxes	9 500 000,00	7 706 232,38	2 380 000,00	0,00	-586 232,38
7351	Taxe consommation finale d'électricité	9 500 000,00	7 706 232,38	2 380 000,00	0,00	-586 232,38
74	Dotations et participations	13 461 610,00	8 537 154,34	1 078 872,28	0,00	3 845 583,38
744	FCTVA	0,00	392 988,82	0,00	0,00	-392 988,82
74718	Autres participations Etat	2 060 000,00	-208 693,60	758 496,00	0,00	1 510 197,60
7473	Participat° Départements	40 000,00	13 221,37	113 653,63	0,00	-86 875,00
74748	Participat° Autres communes	7 655 110,00	6 590 886,15	0,00	0,00	1 064 223,85
74758	Participat° Autres groupements	3 706 500,00	1 895 709,43	38 000,00	0,00	1 772 790,57
7478	Participat° Autres organismes	0,00	-146 957,83	168 722,65	0,00	-21 764,82
75	Autres produits de gestion courante	4 110 000,00	3 674 668,65	0,00	0,00	435 331,35
752	Revenus des immeubles	2 000,00	2 400,00	0,00	0,00	-400,00
7588	Autres produits div. de gestion courante	4 108 000,00	3 672 268,65	0,00	0,00	435 731,35
TOTAL = RECETTES DE GESTION DES SERVICES (a) = 70+73+74+75+013		29 049 610,00	22 257 648,58	3 458 872,28	0,00	3 333 089,14
76	Produits financiers (b)	245 000,00	244 814,89	0,00	0,00	185,11
764	Revenus valeurs mobilières de placement	0,00	51,77	0,00	0,00	-51,77
76811	Sortie empr. risque avec IRA capital.	245 000,00	244 763,12	0,00	0,00	236,88
77	Produits exceptionnels (c)	40 000,00	96 862,74	0,00	0,00	-56 862,74
7718	Autres produits except. opérat° gestion	20 000,00	34 612,98	0,00	0,00	-14 612,98
773	Mandats annulés (exercices antérieurs)	20 000,00	36 070,67	0,00	0,00	-16 070,67
7788	Produits exceptionnels divers	0,00	26 179,09	0,00	0,00	-26 179,09
78	Reprises provisions semi-budgétaires (d) (2)	0,00	0,00	0,00	0,00	0,00
TOTAL DES RECETTES REELLES =a+b+c+d		29 334 610,00	22 599 326,21	3 458 872,28	0,00	3 276 411,51
042	Opérat° ordre transfert entre sections (3) (4) (5)	1 525 500,00	1 334 184,81			191 315,19
722	Immobilisations corporelles	1 500 000,00	1 310 050,81			189 949,19
777	Quote-part subv invest transf cpte résul	25 500,00	24 134,00			1 366,00
043	Opérat° ordre intérieur de la section (6)	0,00	0,00			0,00
TOTAL DES RECETTES D'ORDRE		1 525 500,00	1 334 184,81			191 315,19
TOTAL DES RECETTES DE FONCTIONNEMENT DE L'EXERCICE (=Total des opérations réelles et d'ordre)		30 860 110,00	23 933 511,02	3 458 872,28	0,00	3 467 726,70
Pour information R 002 Excédent de fonctionnement reporté de N-1		2 000 000,00				

Détail du calcul des ICNE au compte 7622

Montant des ICNE de l'exercice	0,00
Montant des ICNE de l'exercice N-1	0,00
= Différence ICNE N – ICNE N-1	0,00

(1) Détailler les chapitres budgétaires par article conformément au plan de comptes appliqué par la commune ou l'établissement.

(2) Si la commune ou l'établissement applique le régime des provisions semi-budgétaires.

(3) Cf. définitions du chapitre des opérations d'ordre, RF 042 = DI 040.

(4) Dont 776.

(5) Le compte 7815 peut figurer dans le détail du chapitre 042 si la commune ou l'établissement applique le régime des provisions budgétaires.

(6) Chapitre destiné à retracer les opérations particulières telles que les opérations de stocks ou liées à la tenue d'un inventaire permanent simplifié.

042-214201873-20231109-09NOVN30-DE

Accusé certifié exécutoire

Réception par le préfet : 16/11/2023
Affichage : 16/11/2023

III – VOTE DU BUDGET	III
SECTION D'INVESTISSEMENT – DETAIL DES DEPENSES	B1

Chap/ art (1)	Libellé (1)	Crédits ouverts (BP+DM+RAR N-1)	Mandats émis	Restes à réaliser au 31/12	Crédits annulés
010	Stocks	0,00	0,00	0,00	0,00
20	Immobilisations incorporelles (sauf opérations et 204)	1 749 897,12	433 699,56	38 027,48	1 278 170,08
202	Frais réalisat° documents urbanisme	1 500 000,00	328 833,09	0,00	1 171 166,91
2031	Frais d'études	27 946,60	18 720,00	0,00	9 226,60
2033	Frais d'insertion	32 879,56	11 307,54	2 261,96	19 310,06
2051	Concessions, droits similaires	189 070,96	74 838,93	35 765,52	78 466,51
204	Subventions d'équipement versées (sauf opérations)	202 259,60	196 726,10	2 259,60	3 273,90
2041582	Autres grpts - Bâtiments et installat°	200 000,00	0,00	0,00	200 000,00
204181	Autres org pub - Biens mob, mat, études	2 259,60	54 737,00	2 259,60	-54 737,00
20422	Privé : Bâtiments, installations	0,00	141 989,10	0,00	-141 989,10
21	Immobilisations corporelles (sauf opérations)	1 159 942,66	708 719,24	245 923,56	205 299,86
2128	Autres agencements et aménagements	2 324,00	0,00	0,00	2 324,00
21311	Hôtel de ville	54 515,62	16 937,16	37 578,46	0,00
2181	Installat° générales, agencements	452 315,02	268 543,13	175 893,50	7 878,39
2182	Matériel de transport	424 543,62	257 343,60	0,00	167 200,02
2183	Matériel de bureau et informatique	80 982,19	53 681,77	27 300,00	0,42
2184	Mobilier	23 389,33	17 989,09	0,00	5 400,24
2188	Autres immobilisations corporelles	121 872,88	94 224,49	5 151,60	22 496,79
22	Immobilisations reçues en affectation (sauf opérations)	0,00	0,00	0,00	0,00
23	Immobilisations en cours (sauf opérations)	50 403 736,85	24 876 730,73	23 609 475,44	1 917 530,68
2313	Constructions	2 864 175,41	1 056 523,58	647 062,24	1 160 589,59
2315	Installat°, matériel et outillage techni	27 552 755,70	14 239 325,07	13 890 404,46	-576 973,83
2317	Immo. corporelles reçues mise à dispo.	19 933 840,44	9 500 961,96	9 058 278,03	1 374 600,45
2318	Autres immo. corporelles en cours	52 965,30	79 920,12	13 730,71	-40 685,53
Total des dépenses d'équipement		53 515 836,23	26 215 875,63	23 895 686,08	3 404 274,52
10	Dotations, fonds divers et réserves	0,00	0,00	0,00	0,00
13	Subventions d'investissement	220 000,00	78 663,17	0,00	141 336,83
13148	Subv. transf. Autres communes	151 597,95	0,00	0,00	151 597,95
13248	Subv. non transf. Autres communes	68 402,05	78 663,17	0,00	-10 261,12
16	Emprunts et dettes assimilées	4 000 000,00	3 327 198,69	0,00	672 801,31
1641	Emprunts en euros	1 650 000,00	1 639 698,69	0,00	10 301,31
16441	Opérat° afférentes à l'emprunt	350 000,00	125 000,00	0,00	225 000,00
16449	Opérat° de tirage sur ligne trésorerie	2 000 000,00	1 562 500,00	0,00	437 500,00
18	Compte de liaison : affectat° (BA,régie)	0,00	0,00	0,00	0,00
26	Participat° et créances rattachées	300 000,00	172 510,00	0,00	127 490,00
261	Titres de participation	300 000,00	172 510,00	0,00	127 490,00
27	Autres immobilisations financières	0,00	0,00	0,00	0,00
020	Dépenses imprévues	0,00			
Total des dépenses financières		4 520 000,00	3 578 371,86	0,00	941 628,14
Total des dépenses d'opérations pour compte de tiers		0,00	0,00	0,00	0,00
TOTAL DEPENSES REELLES		58 035 836,23	29 794 247,49	23 895 686,08	4 345 902,66
040	Opérat° ordre transfert entre sections (4)	1 525 500,00	1 334 184,81		191 315,19
	Reprises sur autofinancement antérieur (5)	25 500,00	24 134,00		1 366,00
13911	Etat et établissements nationaux	1 500,00	1 420,00		80,00
13912	Sub. transf cpte résult. Régions	19 000,00	18 770,00		230,00
13913	Sub. transf cpte résult. Départements	2 500,00	2 500,00		0,00
13918	Autres subventions d'équipement	2 500,00	1 444,00		1 056,00
	Charges transférées (6)	1 500 000,00	1 310 050,81		189 949,19
217534	Réseaux d'électrification (mise à dispo)	900 000,00	686 824,90		213 175,10
217538	Autres réseaux (mise à dispo)	600 000,00	623 225,91		-23 225,91
041	Opérations patrimoniales (7)	50 000,00	0,00		50 000,00
2762	Créances transfert droit deduct° TVA	50 000,00	0,00		50 000,00
TOTAL DEPENSES D'ORDRE		1 575 500,00	1 334 184,81		241 315,19
TOTAL DES DEPENSES D'INVESTISSEMENT DE L'EXERCICE (= Total des dépenses réelles et d'ordre)		59 611 336,23	31 128 432,30	23 895 686,08	4 587 217,85
Pour information		0,00			
D 001 Solde d'exécution négatif reporté de N-1					

042-214201873-20231109-09NOVN30-DE

(1) Détailler les chapitres budgétaires par article conformément au plan de comptes appliqué par la commune ou l'établissement.

Accusé de réception

(2) Voir état III B3 pour le détail des opérations d'équipement.

Réception par le préfet : 16/11/2023

Affichage : 16/11/2023

(3) Voir annexes IV A9 pour le détail des opérations pour compte de tiers.

(4) Cf. définitions du chapitre d'opérations d'ordre, *DI 040=RF 042*.

(5) Les comptes 15, 29, 39, 49 et 59 peuvent figurer dans le détail du chapitre 040 si la commune ou l'établissement applique le régime des provisions budgétaires.

(6) Dont 192.

(7) Cf. définitions du chapitre des opérations d'ordre, *DI 041= RI 041*.

Accusé de réception - Ministère de l'Intérieur

042-214201873-20231109-09NOVN30-DE

Accusé certifié exécutoire

Réception par le préfet : 16/11/2023

Affichage : 16/11/2023

III – VOTE DU BUDGET	III
SECTION D'INVESTISSEMENT – DETAIL DES RECETTES	B2

Chap/ art (1)	Libellé (1)	Crédits ouverts (BP+DM+RAR N-1)	Titres émis	Restes à réaliser au 31/12	Crédits annulés
010	Stocks	0,00	0,00	0,00	0,00
13	Subventions d'investissement	33 892 812,51	18 892 885,43	24 485 927,68	-9 486 000,60
1311	Subv. transf. Etat et établ. Nationaux	270 560,00	85 406,40	170 880,00	14 273,60
1312	Subv. transf. Régions	427 107,00	10 435,60	413 969,00	2 702,40
1313	Subv. transf. Départements	50 000,00	16 839,43	25 000,00	8 160,57
1318	Autres subventions d'équipement transf.	0,00	34 045,13	0,00	-34 045,13
1321	Subv. non transf. Etat, établ. nationaux	10 405 014,91	6 915 386,30	10 330 910,90	-6 841 282,29
1323	Subv. non transf. Départements	0,00	79 547,37	51 380,00	-130 927,37
13248	Subv. non transf. Autres communes	16 065 823,86	7 560 362,80	8 115 051,64	390 409,42
13258	Subv. non transf. Autres groupements	6 400 504,46	3 993 009,90	5 195 117,62	-2 787 623,06
1328	Autres subventions d'équip. non transf.	273 802,28	197 852,50	183 618,52	-107 668,74
16	Emprunts et dettes assimilées(hors 165)	12 996 191,42	1 562 500,00	0,00	11 433 691,42
1641	Emprunts en euros	10 749 280,00	0,00	0,00	10 749 280,00
16449	Opérat° de tirage sur ligne trésorerie	2 246 911,42	1 562 500,00	0,00	684 411,42
20	Immobilisations incorporelles(sauf 204)	0,00	0,00	0,00	0,00
204	Subventions d'équipement versées	0,00	0,00	0,00	0,00
21	Immobilisations corporelles	0,00	12 500,00	0,00	-12 500,00
2188	Autres immobilisations corporelles	0,00	12 500,00	0,00	-12 500,00
22	Immobilisations reçues en affectation	0,00	0,00	0,00	0,00
23	Immobilisations en cours	0,00	19 064,14	0,00	-19 064,14
2315	Installat°, matériel et outillage techni	0,00	2 913,75	0,00	-2 913,75
2317	Immo. corporelles reçues mise à dispo.	0,00	16 150,39	0,00	-16 150,39
Total des recettes d'équipement		46 889 003,93	20 486 949,57	24 485 927,68	1 916 126,68
10	Dotations, fonds divers et réserves	7 035 051,73	7 394 160,04	0,00	-359 108,31
10222	FCTVA	1 000 000,00	1 359 108,31	0,00	-359 108,31
1068	Excédents de fonctionnement capitalisés	6 035 051,73	6 035 051,73	0,00	0,00
138	Autres subvent° invest. non transf.	0,00	0,00	0,00	0,00
165	Dépôts et cautionnements reçus	0,00	0,00	0,00	0,00
18	Compte de liaison : affectat° (BA,régie)	0,00	0,00	0,00	0,00
26	Participat° et créances rattachées	0,00	0,00	0,00	0,00
27	Autres immobilisations financières	275 000,00	275 000,00	0,00	0,00
27638	Créance Autres établissements publics	275 000,00	275 000,00	0,00	0,00
024	Produits des cessions d'immobilisations	56 000,00		0,00	
Total des recettes financières		7 366 051,73	7 669 160,04	0,00	-303 108,31
Total des recettes d'opérations pour compte de tiers		0,00	0,00	0,00	0,00
TOTAL DES RECETTES REELLES		54 255 055,66	28 156 109,61	24 485 927,68	1 613 018,37
021	Virement de la sect° de fonctionnement	2 860 720,00			
040	Opérat° ordre transfert entre sections (3) (4)	1 095 000,00	1 069 477,93		25 522,07
28031	Frais d'études	23 000,00	22 232,00		768,00
28041412	Subv.Cne GFP : Bâtiments, installations	9 200,00	331,00		8 869,00
28041582	GFP : Bâtiments, installations	15 000,00	8 239,00		6 761,00
2804181	Autres org pub - Biens mob, mat, études	3 500,00	3 524,00		-24,00
280422	Privé : Bâtiments, installations	0,00	8 677,00		-8 677,00
2804412	Sub nat org pub - Bâtiments, installat°	1 900,00	61,00		1 839,00
2804422	Sub nat privé - Bâtiments et installat°	0,00	1 842,00		-1 842,00
28051	Concessions et droits similaires	94 000,00	98 638,04		-4 638,04
28088	Autres immobilisations incorporelles	2 500,00	2 369,00		131,00
281311	Hôtel de ville	67 800,00	59 644,00		8 156,00
281318	Autres bâtiments publics	10 000,00	16 833,00		-6 833,00
28132	Immeubles de rapport	6 000,00	5 413,00		587,00
28138	Autres constructions	55 000,00	46 817,00		8 183,00
28181	Installations générales, aménagt divers	157 000,00	159 415,81		-2 415,81
28182	Matériel de transport	144 600,00	134 529,85		10 070,15
28183	Matériel de bureau et informatique	69 000,00	70 892,23		-1 892,23
28184	Mobilier	16 500,00	16 417,25		82,75
28188	Autres immo. corporelles	45 000,00	41 786,98		3 213,02
4817	Pénalités de renégociation de la dette	375 000,00	371 815,77		3 184,23
TOTAL DES PRELEVEMENTS PROVENANT DE LA SECTION DE		3 955 720,00	1 069 477,93		2 886 242,07
042-214201873-20231109-0 FONCTIONNEMENT					
041	Opérations patrimoniales (5)	50 000,00	0,00		50 000,00

Accusé de réception
Réception par le préfet : 16/11/2023
Affichage : 16/11/2023

Chap/ art (1)	Libellé (1)	Crédits ouverts (BP+DM+RAR N-1)	Titres émis	Restes à réaliser au 31/12	Crédits annulés
2315	Installat ^o , matériel et outillage techni	50 000,00	0,00		50 000,00
TOTAL DES RECETTES D'ORDRE		4 005 720,00	1 069 477,93		2 936 242,07
TOTAL DES RECETTES D'INVESTISSEMENT DE L'EXERCICE (= Total des recettes réelles et d'ordre)		58 260 775,66	29 225 587,54	24 485 927,68	4 549 260,44
Pour information R 001 Solde d'exécution positif reporté de N-1		1 350 560,57			

(1) Détailler les chapitres budgétaires par article conformément au plan de comptes appliqué par la commune ou l'établissement.

(2) Voir annexes IV A9 pour le détail des opérations pour compte de tiers.

(3) Cf. définition du chapitre des opérations d'ordre, RI 040 = DF 042.

(4) Les comptes 15, 29, 39, 49 et 59 peuvent figurer dans le détail du chapitre 040 si la commune ou l'établissement applique le régime des provisions budgétaires.

(5) Cf. définitions du chapitre des opérations d'ordre, DI 041 = RI 041.

Accusé de réception - Ministère de l'Intérieur

042-214201873-20231109-09NOVN30-DE

Accusé certifié exécutoire

Réception par le préfet : 16/11/2023

Affichage : 16/11/2023

III – VOTE DU BUDGET	III
DETAIL DES CHAPITRES D'OPERATION D'EQUIPEMENT	B3

Cet état ne contient pas d'information.

Accusé de réception - Ministère de l'Intérieur

042-214201873-20231109-09NOVN30-DE

Accusé certifié exécutoire

Réception par le préfet : 16/11/2023

Affichage : 16/11/2023

IV – ANNEXES

IV

PRESENTATION CROISEE PAR FONCTION – VUE D'ENSEMBLE (1)

A1

Libellé	01 Opérations non ventilables	0 Services généraux administrat° publiques	1 Sécurité et salubrité publiques	2 Enseignement - Formation	3 Culture	4 Sport et jeunesse	5 Interventions sociales et santé	6 Famille	7 Logement	8 Aménagt et services urbains, environnem	9 Action économique	TOTAL
---------	--	--	--	----------------------------------	--------------	---------------------------	--	--------------	---------------	--	---------------------------	-------

INVESTISSEMENT

REALISATIONS (de l'exercice + restes à réaliser N-1)												
Dépenses réelles	0	4 091 095	0	0	0	0	0	0	0	25 703 153	0	29 794 247
- Equipements municipaux (2)		538 659	0	0	0	0	0	0	0	25 480 490	0	26 019 150
- Equip. non municipaux (c/204) (3)		54 737	0	0	0	0	0	0	0	141 989	0	196 726
- Opérations financières	0											0
Dépenses d'ordre	0											1 334 185
Solde d'exécution reporté de N-1	0											0
Total dépenses	0	4 115 229	0	0	0	0	0	0	0	27 013 204	0	31 128 432
Total recettes	0	11 655 910	0	0	0	0	0	0	0	18 920 239	0	30 576 148
Solde d'investissement	0	7 540 681	0	0	0	0	0	0	0	-8 092 965	0	-552 284
RESTES A REALISER au 31/12/N												
Total RAR dépenses	0	136 393	0	0	0	0	0	0	0	23 759 293	0	23 895 686
Total RAR recettes	0	0	0	0	0	0	0	0	0	24 485 928	0	24 485 928
SOLDE RAR investissement	0	-136 393	0	0	0	0	0	0	0	726 635	0	590 242

FONCTIONNEMENT

REALISATIONS (de l'exercice + restes à réaliser N-1)												
Total dépenses	0	4 591 757	0	0	0	0	0	0	0	18 684 119	0	23 275 875
Total recettes	0	6 107 735	0	0	0	0	0	0	0	23 284 648	0	29 392 383
Solde de fonctionnement	0	1 515 979	0	0	0	0	0	0	0	4 600 529	0	6 116 508
RESTES A REALISER au 31/12/N												
Total RAR dépenses	0	0	0	0	0	0	0	0	0	0	0	0
Total RAR recettes	0	0	0	0	0	0	0	0	0	0	0	0
SOLDE RAR fonctionnement	0	0	0	0	0	0	0	0	0	0	0	0

(1) La production de cet état est obligatoire pour les communes de 3 500 habitants et plus, les groupements comprenant au moins une telle commune, leurs établissements et services administratifs hormis les caisses des écoles et les services à activité unique érigés en établissement public ou budget annexe (L. 2312-3, R. 2311-1 et R. 2311-10. Dans les communes de 3 500 habitants et plus, le croisement par fonction est fait à un chiffre (correspondant à la fonction). Dans les communes de 10 000 habitants et plus, le croisement par fonction est fait au niveau le plus détaillé de la nomenclature fonctionnelle (sous-fonction ou rubrique). Les groupements et leurs établissements publics suivent les règles de production et de présentation applicable à la commune membre comptant le plus grand nombre d'habitants (articles L. 5211-36 a1 et R. 5211-14 + L. 5711-1 et R. 5711-2 du CGCT).

(2) Ou biens de la structure intercommunale.

(3) Ou biens ne relevant pas de la structure intercommunale.

Accusé certifié exécutoire

Réception par le préfet : 16/11/2023

Affichage : 16/11/2023

IV – ANNEXES												IV
PRESENTATION CROISEE PAR FONCTION – VUE D'ENSEMBLE												A1

Art. (1)	Libellé	01 Opérations non ventilables	0 Services généraux administrat° publiques	1 Sécurité et salubrité publiques	2 Enseignement - Formation	3 Culture	4 Sport et jeunesse	5 Interventions sociales et santé	6 Famille	7 Logement	8 Aménagt et services urbains, environnemt	9 Action économique	TOTAL
----------	---------	--	--	--	----------------------------------	--------------	---------------------------	--	--------------	---------------	---	---------------------------	-------

INVESTISSEMENT													
DEPENSES													
Total dépenses d'investissement		0	4 251 622	0	0	0	0	0	0	0	50 772 496	0	55 024 118
Dépenses réelles		0	4 227 488	0	0	0	0	0	0	0	49 462 445	0	53 689 934
010	Stocks	0	0	0	0	0	0	0	0	0	0	0	0
10	Dotations, fonds divers et réserves	0	0	0	0	0	0	0	0	0	0	0	0
13	Subventions d'investissement	0	0	0	0	0	0	0	0	0	78 663	0	78 663
13248	Subv. non transf. Autres communes	0	0	0	0	0	0	0	0	0	78 663	0	78 663
16	Emprunts et dettes assimilées	0	3 327 199	0	0	0	0	0	0	0	0	0	3 327 199
1641	Emprunts en euros	0	1 639 699	0	0	0	0	0	0	0	0	0	1 639 699
16441	Opérat° afférentes à l'emprunt	0	125 000	0	0	0	0	0	0	0	0	0	125 000
16449	Opérat° de tirage sur ligne trésorerie	0	1 562 500	0	0	0	0	0	0	0	0	0	1 562 500
18	Compte de liaison : affectat° (BA,régie)	0	0	0	0	0	0	0	0	0	0	0	0
20	Immobilisations incorporelles	0	97 765	0	0	0	0	0	0	0	373 962	0	471 727
202	Frais réalisat° documents urbanisme	0	0	0	0	0	0	0	0	0	328 833	0	328 833
2031	Frais d'études	0	0	0	0	0	0	0	0	0	18 720	0	18 720
2033	Frais d'insertion	0	3 415	0	0	0	0	0	0	0	10 155	0	13 570
2051	Concessions, droits similaires	0	94 350	0	0	0	0	0	0	0	16 254	0	110 604
204	Subventions d'équipement versées	0	56 997	0	0	0	0	0	0	0	141 989	0	198 986
204181	Autres org pub - Biens mob, mat, études	0	56 997	0	0	0	0	0	0	0	0	0	56 997
20422	Privé : Bâtiments, installations	0	0	0	0	0	0	0	0	0	141 989	0	141 989
21	Immobilisations corporelles	0	413 450	0	0	0	0	0	0	0	541 192	0	954 643
21311	Hôtel de ville	0	54 516	0	0	0	0	0	0	0	0	0	54 516
2181	Installat° générales, agencements	0	0	0	0	0	0	0	0	0	444 437	0	444 437
2182	Matériel de transport	0	257 344	0	0	0	0	0	0	0	0	0	257 344
2183	Matériel de bureau et informatique	0	78 504	0	0	0	0	0	0	0	2 478	0	80 982
2184	Mobilier	0	15 640	0	0	0	0	0	0	0	2 349	0	17 989
2188	Autres immobilisations corporelles	0	7 447	0	0	0	0	0	0	0	91 929	0	99 376
22	Immobilisations reçues en affectation	0	0	0	0	0	0	0	0	0	0	0	0
23	Immobilisations en cours	0	161 578	0	0	0	0	0	0	0	48 324 628	0	48 486 206
2313	Constructions	0	161 578	0	0	0	0	0	0	0	1 542 008	0	1 703 586
2315	Installat°, matériel et outillage techni	0	0	0	0	0	0	0	0	0	28 129 730	0	28 129 730

Accusé certifié exécutoire

Réception par le préfet : 16/11/2023														
Affichage : 16/11/2023														
	Art. (1)	Libellé	01 Opérations non ventilables	0 Services généraux administrat° publiques	1 Sécurité et salubrité publiques	2 Enseignement - Formation	3 Culture	4 Sport et jeunesse	5 Interventions sociales et santé	6 Famille	7 Logement	8 Aménagt et services urbains, environnem	9 Action économique	TOTAL
	2317	Immo. corporelles reçues mise à dispo.	0	0	0	0	0	0	0	0	0	18 559 240	0	18 559 240
	2318	Autres immo. corporelles en cours	0	0	0	0	0	0	0	0	0	93 651	0	93 651
	26	Participat° et créances rattachées	0	170 500	0	0	0	0	0	0	0	2 010	0	172 510
	261	Titres de participation	0	170 500	0	0	0	0	0	0	0	2 010	0	172 510
	27	Autres immobilisations financières	0	0	0	0	0	0	0	0	0	0	0	0
	Opérations d'équipement		0	0	0	0	0	0	0	0	0	0	0	0
	Opérations pour compte de tiers		0	0	0	0	0	0	0	0	0	0	0	0
	Dépenses d'ordre		0	24 134	0	0	0	0	0	0	0	1 310 051	0	1 334 185
	040	Opérat° ordre transfert entre sections	0	24 134	0	0	0	0	0	0	0	1 310 051	0	1 334 185
	13911	Etat et établissements nationaux	0	1 420	0	0	0	0	0	0	0	0	0	1 420
	13912	Sub. transf cpte résult. Régions	0	18 770	0	0	0	0	0	0	0	0	0	18 770
	13913	Sub. transf cpte résult. Départements	0	2 500	0	0	0	0	0	0	0	0	0	2 500
	13918	Autres subventions d'équipement	0	1 444	0	0	0	0	0	0	0	0	0	1 444
	217534	Réseaux d'électrification (mise à dispo)	0	0	0	0	0	0	0	0	0	686 825	0	686 825
	217538	Autres réseaux (mise à dispo)	0	0	0	0	0	0	0	0	0	623 226	0	623 226
	041	Opérations patrimoniales	0	0	0	0	0	0	0	0	0	0	0	0
	001Solde d'exécution reporté de N-1		0	0	0	0	0	0	0	0	0	0	0	0

RECETTES														
Total recettes d'investissement			0	11 655 910	0	0	0	0	0	0	0	43 406 166	0	55 062 076
Recettes réelles			0	9 235 871	0	0	0	0	0	0	0	43 406 166	0	52 642 037
010	Stocks		0	0	0	0	0	0	0	0	0	0	0	0
10	Dotations, fonds divers et réserves		0	7 394 160	0	0	0	0	0	0	0	0	0	7 394 160
10222	FCTVA		0	1 359 108	0	0	0	0	0	0	0	0	0	1 359 108
1068	Excédents de fonctionnement capitalisés		0	6 035 052	0	0	0	0	0	0	0	0	0	6 035 052
13	Subventions d'investissement		0	4 211	0	0	0	0	0	0	0	43 374 602	0	43 378 813
1311	Subv. transf. Etat et établ. Nationaux		0	0	0	0	0	0	0	0	0	256 286	0	256 286
1312	Subv. transf. Régions		0	0	0	0	0	0	0	0	0	424 405	0	424 405
1313	Subv. transf. Départements		0	0	0	0	0	0	0	0	0	41 839	0	41 839
1318	Autres subventions d'équipement transf.		0	4 211	0	0	0	0	0	0	0	29 834	0	34 045
1321	Subv. non transf. Etat, établ. nationaux		0	0	0	0	0	0	0	0	0	17 246 297	0	17 246 297
1323	Subv. non transf. Départements		0	0	0	0	0	0	0	0	0	130 927	0	130 927
13248	Subv. non transf. Autres communes		0	0	0	0	0	0	0	0	0	15 675 414	0	15 675 414

042-214201873-20231109-09NOVN30-DE

SYND. INTERCO ENERGIES DE LA LOIRE - TE - BUDGET PRINCIPAL DU SIEL TE LOIRE - CA - 2022

Accusé certifié exécutoire

Réception par le préfet : 16/11/2023															
Affichage : 16/11/2023															
	Art. (1)	Libellé	01 Opérations non ventilables	0 Services généraux administrat° publiques	1 Sécurité et salubrité publiques	2 Enseignement - Formation	3 Culture	4 Sport et jeunesse	5 Interventions sociales et santé	6 Famille	7 Logement	8 Aménagt et services urbains, environnemt	9 Action économique	TOTAL	
	13258	Subv. non transf. Autres groupements	0	0	0	0	0	0	0	0	0	9 188 128	0	9 188 128	
	1328	Autres subventions d'équip. non transf.	0	0	0	0	0	0	0	0	0	381 471	0	381 471	
	16	Emprunts et dettes assimilées	0	1 562 500	0	0	0	0	0	0	0	0	0	1 562 500	
	16449	Opérat° de tirage sur ligne trésorerie	0	1 562 500	0	0	0	0	0	0	0	0	0	1 562 500	
	18	Compte de liaison : affectat° (BA,régie)	0	0	0	0	0	0	0	0	0	0	0	0	
	20	Immobilisations incorporelles	0	0	0	0	0	0	0	0	0	0	0	0	
	204	Subventions d'équipement versées	0	0	0	0	0	0	0	0	0	0	0	0	
	21	Immobilisations corporelles	0	0	0	0	0	0	0	0	0	12 500	0	12 500	
	2188	Autres immobilisations corporelles	0	0	0	0	0	0	0	0	0	12 500	0	12 500	
	22	Immobilisations reçues en affectation	0	0	0	0	0	0	0	0	0	0	0	0	
	23	Immobilisations en cours	0	0	0	0	0	0	0	0	0	19 064	0	19 064	
	2315	Installat°, matériel et outillage techni	0	0	0	0	0	0	0	0	0	2 914	0	2 914	
	2317	Immo. corporelles reçues mise à dispo.	0	0	0	0	0	0	0	0	0	16 150	0	16 150	
	26	Participat° et créances rattachées	0	0	0	0	0	0	0	0	0	0	0	0	
	27	Autres immobilisations financières	0	275 000	0	0	0	0	0	0	0	0	0	275 000	
	27638	Créance Autres établissements publics	0	275 000	0	0	0	0	0	0	0	0	0	275 000	
	Opérations pour compte de tiers		0	0	0	0	0	0	0	0	0	0	0	0	
	Recettes d'ordre		0	1 069 478	0	0	0	0	0	0	0	0	0	1 069 478	
	040	Opérat° ordre transfert entre sections	0	1 069 478	0	0	0	0	0	0	0	0	0	1 069 478	
	28031	Frais d'études	0	22 232	0	0	0	0	0	0	0	0	0	22 232	
	28041412	Subv.Cne GFP : Bâtiments, installations	0	331	0	0	0	0	0	0	0	0	0	331	
	28041582	GFP : Bâtiments, installations	0	8 239	0	0	0	0	0	0	0	0	0	8 239	
	2804181	Autres org pub - Biens mob, mat, études	0	3 524	0	0	0	0	0	0	0	0	0	3 524	
	280422	Privé : Bâtiments, installations	0	8 677	0	0	0	0	0	0	0	0	0	8 677	
	2804412	Sub nat org pub - Bâtiments, installat°	0	61	0	0	0	0	0	0	0	0	0	61	
	2804422	Sub nat privé - Bâtiments et installat°	0	1 842	0	0	0	0	0	0	0	0	0	1 842	
	28051	Concessions et droits similaires	0	98 638	0	0	0	0	0	0	0	0	0	98 638	
	28088	Autres immobilisations incorporelles	0	2 369	0	0	0	0	0	0	0	0	0	2 369	
	281311	Hôtel de ville	0	59 644	0	0	0	0	0	0	0	0	0	59 644	
	281318	Autres bâtiments publics	0	16 833	0	0	0	0	0	0	0	0	0	16 833	
	28132	Immeubles de rapport	0	5 413	0	0	0	0	0	0	0	0	0	5 413	

Accusé certifié exécutoire

Réception par le préfet : 16/11/2023														
Affichage : 16/11/2023														
	Art. (1)	Libellé	01 Opérations non ventilables	0 Services généraux administrat° publiques	1 Sécurité et salubrité publiques	2 Enseignement - Formation	3 Culture	4 Sport et jeunesse	5 Interventions sociales et santé	6 Famille	7 Logement	8 Aménagt et services urbains, environnem	9 Action économique	TOTAL
	28138	Autres constructions	0	46 817	0	0	0	0	0	0	0	0	0	46 817
	28181	Installations générales, aménagt divers	0	159 416	0	0	0	0	0	0	0	0	0	159 416
	28182	Matériel de transport	0	134 530	0	0	0	0	0	0	0	0	0	134 530
	28183	Matériel de bureau et informatique	0	70 892	0	0	0	0	0	0	0	0	0	70 892
	28184	Mobilier	0	16 417	0	0	0	0	0	0	0	0	0	16 417
	28188	Autres immo. corporelles	0	41 787	0	0	0	0	0	0	0	0	0	41 787
	4817	Pénalités de renégociation de la dette	0	371 816	0	0	0	0	0	0	0	0	0	371 816
	041	Opérations patrimoniales	0	0	0	0	0	0	0	0	0	0	0	0
	001	Solde d'exécution reporté de N-1	0	1 350 561	0	0	0	0	0	0	0	0	0	1 350 561

FONCTIONNEMENT

DEPENSES														
Total dépenses de fonctionnement			0	4 591 757	0	0	0	0	0	0	0	18 684 119	0	23 275 875
Dépenses réelles			0	3 522 279	0	0	0	0	0	0	0	18 684 119	0	22 206 397
011	Charges à caractère général		0	1 056 341	0	0	0	0	0	0	0	6 517 863	0	7 574 204
60611	Eau et assainissement		0	2 429	0	0	0	0	0	0	0	0	0	2 429
60612	Energie - Electricité		0	30 685	0	0	0	0	0	0	0	3 147 621	0	3 178 306
60622	Carburants		0	9 161	0	0	0	0	0	0	0	38 120	0	47 281
60623	Alimentation		0	39 039	0	0	0	0	0	0	0	820	0	39 859
60628	Autres fournitures non stockées		0	3 831	0	0	0	0	0	0	0	226	0	4 056
60631	Fournitures d'entretien		0	13 042	0	0	0	0	0	0	0	0	0	13 042
60632	Fournitures de petit équipement		0	14 515	0	0	0	0	0	0	0	22 032	0	36 547
60636	Vêtements de travail		0	0	0	0	0	0	0	0	0	2 173	0	2 173
6064	Fournitures administratives		0	22 903	0	0	0	0	0	0	0	33	0	22 935
611	Contrats de prestations de services		0	188 829	0	0	0	0	0	0	0	92 035	0	280 863
6132	Locations immobilières		0	33 860	0	0	0	0	0	0	0	0	0	33 860
6135	Locations mobilières		0	10 921	0	0	0	0	0	0	0	0	0	10 921
615221	Entretien, réparations bâtiments publics		0	4 082	0	0	0	0	0	0	0	0	0	4 082
615231	Entretien, réparations voiries		0	0	0	0	0	0	0	0	0	2 673 638	0	2 673 638
61551	Entretien matériel roulant		0	6 233	0	0	0	0	0	0	0	35 312	0	41 545
61558	Entretien autres biens mobiliers		0	10 699	0	0	0	0	0	0	0	23 634	0	34 333
6156	Maintenance		0	29 027	0	0	0	0	0	0	0	1 762	0	30 789
6161	Multirisques		0	122 516	0	0	0	0	0	0	0	0	0	122 516
6168	Autres primes d'assurance		0	26 113	0	0	0	0	0	0	0	18 491	0	44 603
617	Etudes et recherches		0	0	0	0	0	0	0	0	0	18 090	0	18 090
6182	Documentation générale et technique		0	18 927	0	0	0	0	0	0	0	12 681	0	31 608

042-214201873-20231109-09NOVN30-DE

SYND. INTERCO ENERGIES DE LA LOIRE - TE - BUDGET PRINCIPAL DU SIEL TE LOIRE - CA - 2022

Accusé certifié exécutoire

Réception par le préfet : 16/11/2023			01	0	1	2	3	4	5	6	7	8	9	
Affichage : 16/11/2023			Opérations non ventilables	Services généraux administrat° publiques	Sécurité et salubrité publiques	Enseignement - Formation	Culture	Sport et jeunesse	Interventions sociales et santé	Famille	Logement	Aménagt et services urbains, environnem	Action économique	TOTAL
	Art. (1)	Libellé												
	6184	Versements à des organismes de formation	0	89 228	0	0	0	0	0	0	0	68 124	0	157 353
	6185	Frais de colloques et de séminaires	0	8 366	0	0	0	0	0	0	0	11 746	0	20 112
	6188	Autres frais divers	0	2 611	0	0	0	0	0	0	0	2 830	0	5 441
	6226	Honoraires	0	25 203	0	0	0	0	0	0	0	103 272	0	128 475
	6227	Frais d'actes et de contentieux	0	67 655	0	0	0	0	0	0	0	960	0	68 615
	6231	Annonces et insertions	0	27 346	0	0	0	0	0	0	0	4 449	0	31 795
	6232	Fêtes et cérémonies	0	1 810	0	0	0	0	0	0	0	240	0	2 050
	6236	Catalogues et imprimés	0	17 673	0	0	0	0	0	0	0	30 015	0	47 688
	6237	Publications	0	2 898	0	0	0	0	0	0	0	0	0	2 898
	6238	Divers	0	7 987	0	0	0	0	0	0	0	0	0	7 987
	6247	Transports collectifs	0	5 067	0	0	0	0	0	0	0	1 000	0	6 067
	6251	Voyages et déplacements	0	10 784	0	0	0	0	0	0	0	14 777	0	25 561
	6256	Missions	0	2 386	0	0	0	0	0	0	0	30 163	0	32 549
	6257	Réceptions	0	18 412	0	0	0	0	0	0	0	829	0	19 241
	6261	Frais d'affranchissement	0	28 543	0	0	0	0	0	0	0	179	0	28 722
	6262	Frais de télécommunications	0	38 517	0	0	0	0	0	0	0	8 136	0	46 653
	627	Services bancaires et assimilés	0	452	0	0	0	0	0	0	0	0	0	452
	6281	Concours divers (cotisations)	0	59 447	0	0	0	0	0	0	0	153 774	0	213 221
	6283	Frais de nettoyage des locaux	0	55 144	0	0	0	0	0	0	0	0	0	55 144
	63513	Autres impôts locaux	0	0	0	0	0	0	0	0	0	702	0	702
	6355	Taxes et impôts sur les véhicules	0	0	0	0	0	0	0	0	0	0	0	0
	012	Charges de personnel, frais assimilés	0	1 953 517	0	0	0	0	0	0	0	4 846 125	0	6 799 642
	6218	Autre personnel extérieur	0	52 401	0	0	0	0	0	0	0	31 817	0	84 218
	6331	Versement mobilité	0	18 057	0	0	0	0	0	0	0	53 280	0	71 336
	6332	Cotisations versées au F.N.A.L.	0	4 514	0	0	0	0	0	0	0	13 320	0	17 835
	6336	Cotisations CNFPT et CDGFPT	0	14 865	0	0	0	0	0	0	0	43 895	0	58 759
	64111	Rémunération principale titulaires	0	703 634	0	0	0	0	0	0	0	1 522 952	0	2 226 586
	64112	NBI, SFT, indemnité résidence	0	35 309	0	0	0	0	0	0	0	26 029	0	61 338
	64114	Personnel titulaire Indemnité inflat°	0	1 700	0	0	0	0	0	0	0	4 500	0	6 200
	64118	Autres indemnités titulaires	0	299 206	0	0	0	0	0	0	0	622 178	0	921 384
	64131	Rémunérations non tit.	0	199 866	0	0	0	0	0	0	0	1 257 755	0	1 457 620
	64134	Personnel non tit. - Indemnité inflat°	0	300	0	0	0	0	0	0	0	2 800	0	3 100
	64138	Autres indemnités non tit.	0	3 018	0	0	0	0	0	0	0	5 168	0	8 186
	64171	Apprentis - rémunérations	0	30 106	0	0	0	0	0	0	0	76 630	0	106 736
	64172	Apprentis indemnité inflation	0	200	0	0	0	0	0	0	0	600	0	800
	6451	Cotisations à l'U.R.S.S.A.F.	0	167 784	0	0	0	0	0	0	0	584 390	0	752 174
	6453	Cotisations aux caisses de retraites	0	244 981	0	0	0	0	0	0	0	539 611	0	784 592
	6454	Cotisations aux A.S.S.E.D.I.C.	0	8 073	0	0	0	0	0	0	0	46 301	0	54 374

042-214201873-20231109-09NOVN30-DE

SYND. INTERCO ENERGIES DE LA LOIRE - TE - BUDGET PRINCIPAL DU SIEL TE LOIRE - CA - 2022

Accusé certifié exécutoire

Réception par le préfet : 16/11/2023														
Affichage : 16/11/2023														
	Art. (1)	Libellé	01 Opérations non ventilables	0 Services généraux administrat° publiques	1 Sécurité et salubrité publiques	2 Enseignement - Formation	3 Culture	4 Sport et jeunesse	5 Interventions sociales et santé	6 Famille	7 Logement	8 Aménagt et services urbains, environnem	9 Action économique	TOTAL
	6455	Cotisations pour assurance du personnel	0	112 015	0	0	0	0	0	0	0	0	0	112 015
	6458	Cotis. aux autres organismes sociaux	0	6 978	0	0	0	0	0	0	0	5 992	0	12 970
	6475	Médecine du travail, pharmacie	0	13 300	0	0	0	0	0	0	0	0	0	13 300
	6488	Autres charges	0	37 211	0	0	0	0	0	0	0	8 908	0	46 119
	014	Atténuations de produits	0	0	0	0	0	0	0	0	0	0	0	0
	65	Autres charges de gestion courante	0	252 331	0	0	0	0	0	0	0	7 315 120	0	7 567 451
	6512	Droits d'utilisat° informatique nuage	0	44 456	0	0	0	0	0	0	0	21 723	0	66 179
	6531	Indemnités	0	44 408	0	0	0	0	0	0	0	0	0	44 408
	6532	Frais de mission	0	14 788	0	0	0	0	0	0	0	0	0	14 788
	6533	Cotisations de retraite	0	2 869	0	0	0	0	0	0	0	0	0	2 869
	6534	Cotis. de sécurité sociale - part patron	0	201	0	0	0	0	0	0	0	0	0	201
	6542	Créances éteintes	0	49 797	0	0	0	0	0	0	0	331	0	50 128
	657348	Subv. fonct. Autres communes	0	1 000	0	0	0	0	0	0	0	6 692 614	0	6 693 614
	657358	Subv. fonct. Autres groupements	0	0	0	0	0	0	0	0	0	289 407	0	289 407
	6574	Subv. fonct. Associat°, personnes privée	0	94 812	0	0	0	0	0	0	0	311 043	0	405 855
	65888	Autres	0	0	0	0	0	0	0	0	0	3	0	3
	656	Frais fonctionnement des groupes d'élus	0	0	0	0	0	0	0	0	0	0	0	0
	66	Charges financières	0	257 477	0	0	0	0	0	0	0	0	0	257 477
	66111	Intérêts réglés à l'échéance	0	259 003	0	0	0	0	0	0	0	0	0	259 003
	66112	Intérêts - Rattachement des ICNE	0	-20 793	0	0	0	0	0	0	0	0	0	-20 793
	6615	Intérêts comptes courants et de dépôts	0	19 268	0	0	0	0	0	0	0	0	0	19 268
	67	Charges exceptionnelles	0	0	0	0	0	0	0	0	0	5 010	0	5 010
	673	Titres annulés (sur exercices antérieurs	0	0	0	0	0	0	0	0	0	5 010	0	5 010
	68	Dot. aux amortissements et provisions	0	2 613	0	0	0	0	0	0	0	0	0	2 613
	6817	Dot. prov. dépréc. actifs circulants	0	2 613	0	0	0	0	0	0	0	0	0	2 613
	Dépenses d'ordre		0	1 069 478	0	0	0	0	0	0	0	0	0	1 069 478
	042	Opérat° ordre transfert entre sections	0	1 069 478	0	0	0	0	0	0	0	0	0	1 069 478
	6811	Dot. amort. et prov. Immos incorporelles	0	697 662	0	0	0	0	0	0	0	0	0	697 662
	6862	Dot. amort. charges financ. à répartir	0	371 816	0	0	0	0	0	0	0	0	0	371 816
	043	Opérat° ordre intérieur de la section	0	0	0	0	0	0	0	0	0	0	0	0
	002	Déficit de fonctionnement reporté	0	0	0	0	0	0	0	0	0	0	0	0

Accusé certifié exécutoire

Réception par le préfet : 16/11/2023			01	0	1	2	3	4	5	6	7	8	9	
Affichage : 16/11/2023			Opérations non ventilables	Services généraux administrat° publiques	Sécurité et salubrité publiques	Enseignement - Formation	Culture	Sport et jeunesse	Interventions sociales et santé	Famille	Logement	Aménagt et services urbains, environnem	Action économique	TOTAL
	Art. (1)	Libellé												

RECETTES													
Total recettes de fonctionnement		0	6 107 735	0	0	0	0	0	0	0	23 284 648	0	29 392 383
Recettes réelles		0	2 773 550	0	0	0	0	0	0	0	23 284 648	0	26 058 198
013	Atténuations de charges	0	28 436	0	0	0	0	0	0	0	65 954	0	94 390
6096	RRR obtenus sur approv. non stocké	0	2 135	0	0	0	0	0	0	0	0	0	2 135
6419	Remboursements rémunérations personnel	0	24 101	0	0	0	0	0	0	0	57 954	0	82 055
6459	Rembourst charges SS et prévoyance	0	2 200	0	0	0	0	0	0	0	8 000	0	10 200
70	Produits des services, du domaine, vente	0	1 864 673	0	0	0	0	0	0	0	380 531	0	2 245 203
70323	Redev. occupat° domaine public communal	0	0	0	0	0	0	0	0	0	298 509	0	298 509
70388	Autres redevances et recettes diverses	0	0	0	0	0	0	0	0	0	64 620	0	64 620
7078	Autres marchandises	0	0	0	0	0	0	0	0	0	16 165	0	16 165
70848	Mise à dispo personnel autres organismes	0	0	0	0	0	0	0	0	0	1 238	0	1 238
70872	Remb. frais B.A. et régies municipales	0	1 862 845	0	0	0	0	0	0	0	0	0	1 862 845
70878	Remb. frais par d'autres redevables	0	1 828	0	0	0	0	0	0	0	0	0	1 828
73	Impôts et taxes	0	0	0	0	0	0	0	0	0	10 086 232	0	10 086 232
7351	Taxe consommation finale d'électricité	0	0	0	0	0	0	0	0	0	10 086 232	0	10 086 232
74	Dotations et participations	0	609 223	0	0	0	0	0	0	0	9 006 804	0	9 616 027
744	FCTVA	0	392 989	0	0	0	0	0	0	0	0	0	392 989
74718	Autres participations Etat	0	0	0	0	0	0	0	0	0	549 802	0	549 802
7473	Participat° Départements	0	126 875	0	0	0	0	0	0	0	0	0	126 875
74748	Participat° Autres communes	0	55 214	0	0	0	0	0	0	0	6 535 672	0	6 590 886
74758	Participat° Autres groupements	0	12 380	0	0	0	0	0	0	0	1 921 329	0	1 933 709
7478	Participat° Autres organismes	0	21 765	0	0	0	0	0	0	0	0	0	21 765
75	Autres produits de gestion courante	0	2 948	0	0	0	0	0	0	0	3 671 721	0	3 674 669
752	Revenus des immeubles	0	2 400	0	0	0	0	0	0	0	0	0	2 400
7588	Autres produits div. de gestion courante	0	548	0	0	0	0	0	0	0	3 671 721	0	3 672 269
76	Produits financiers	0	244 815	0	0	0	0	0	0	0	0	0	244 815

042-214201873-20231109-09NOVN30-DE

SYND. INTERCO ENERGIES DE LA LOIRE - TE - BUDGET PRINCIPAL DU SIEL TE LOIRE - CA - 2022

Accusé certifié exécutoire

Réception par le préfet : 16/11/2023														
Affichage : 16/11/2023														
	Art. (1)	Libellé	01 Opérations non ventilables	0 Services généraux administrat° publiques	1 Sécurité et salubrité publiques	2 Enseignement - Formation	3 Culture	4 Sport et jeunesse	5 Interventions sociales et santé	6 Famille	7 Logement	8 Aménagt et services urbains, environnem	9 Action économique	TOTAL
	764	Revenus valeurs mobilières de placement	0	52	0	0	0	0	0	0	0	0	0	52
	76811	Sortie empr. risque avec IRA capital.	0	244 763	0	0	0	0	0	0	0	0	0	244 763
	77	Produits exceptionnels	0	23 456	0	0	0	0	0	0	0	73 407	0	96 863
	7718	Autres produits except. opérat° gestion	0	0	0	0	0	0	0	0	0	34 613	0	34 613
	773	Mandats annulés (exercices antérieurs)	0	0	0	0	0	0	0	0	0	36 071	0	36 071
	7788	Produits exceptionnels divers	0	23 456	0	0	0	0	0	0	0	2 723	0	26 179
	78	Reprise sur amortissements et provisions	0	0	0	0	0	0	0	0	0	0	0	0
	Recettes d'ordre		0	1 334 185	0	0	0	0	0	0	0	0	0	1 334 185
	042	Opérat° ordre transfert entre sections	0	1 334 185	0	0	0	0	0	0	0	0	0	1 334 185
	722	Immobilisations corporelles	0	1 310 051	0	0	0	0	0	0	0	0	0	1 310 051
	777	Quote-part subv invest transf cpte résul	0	24 134	0	0	0	0	0	0	0	0	0	24 134
	043	Opérat° ordre intérieur de la section	0	0	0	0	0	0	0	0	0	0	0	0
	002 Excédent de fonctionnement reporté		0	2 000 000	0	0	0	0	0	0	0	0	0	2 000 000

(1)Le croisement par nature est fait au niveau de chacun des articles budgétaires.

Accusé certifié exécutoire

Réception par le préfet : 16/11/2023
Affichage : 16/11/2023

IV – ANNEXES						IV
ELEMENTS DU BILAN PRESENTATION CROISEE PAR FONCTION (1) – DETAIL FONCTIONNEMENT						A1.1

FONCTION 0 – Services généraux des administrations publiques locales

(2)	Libellé	01 Opérations non ventilables	02 Administration générale	03 Justice	04 Coopérat° décentralisée, act° européen.	05 Plan de relance (crise sanitaire)	Total
DEPENSES		0,00	4 591 756,68	0,00	0,00	0,00	4 591 756,68
Réalisations		0,00	4 591 756,68	0,00	0,00	0,00	4 591 756,68
002	Résultat de fonctionnement reporté	0,00	0,00	0,00	0,00	0,00	0,00
011	Charges à caractère général	0,00	1 056 340,92	0,00	0,00	0,00	1 056 340,92
60611	Eau et assainissement	0,00	2 428,54	0,00	0,00	0,00	2 428,54
60612	Energie - Electricité	0,00	30 684,53	0,00	0,00	0,00	30 684,53
60622	Carburants	0,00	9 161,34	0,00	0,00	0,00	9 161,34
60623	Alimentation	0,00	39 039,05	0,00	0,00	0,00	39 039,05
60628	Autres fournitures non stockées	0,00	3 830,61	0,00	0,00	0,00	3 830,61
60631	Fournitures d'entretien	0,00	13 041,69	0,00	0,00	0,00	13 041,69
60632	Fournitures de petit équipement	0,00	14 515,00	0,00	0,00	0,00	14 515,00
6064	Fournitures administratives	0,00	22 902,73	0,00	0,00	0,00	22 902,73
611	Contrats de prestations de services	0,00	188 828,69	0,00	0,00	0,00	188 828,69
6132	Locations immobilières	0,00	33 860,40	0,00	0,00	0,00	33 860,40
6135	Locations mobilières	0,00	10 921,00	0,00	0,00	0,00	10 921,00
615221	Entretien, réparations bâtiments publics	0,00	4 082,15	0,00	0,00	0,00	4 082,15
61551	Entretien matériel roulant	0,00	6 232,55	0,00	0,00	0,00	6 232,55
61558	Entretien autres biens mobiliers	0,00	10 698,54	0,00	0,00	0,00	10 698,54
6156	Maintenance	0,00	29 026,56	0,00	0,00	0,00	29 026,56
6161	Multirisques	0,00	122 516,33	0,00	0,00	0,00	122 516,33
6168	Autres primes d'assurance	0,00	26 112,75	0,00	0,00	0,00	26 112,75
6182	Documentation générale et technique	0,00	18 926,95	0,00	0,00	0,00	18 926,95
6184	Versements à des organismes de formation	0,00	89 228,14	0,00	0,00	0,00	89 228,14
6185	Frais de colloques et de séminaires	0,00	8 366,12	0,00	0,00	0,00	8 366,12
6188	Autres frais divers	0,00	2 611,14	0,00	0,00	0,00	2 611,14
6226	Honoraires	0,00	25 203,46	0,00	0,00	0,00	25 203,46
6227	Frais d'actes et de contentieux	0,00	67 655,13	0,00	0,00	0,00	67 655,13
6231	Annonces et insertions	0,00	27 345,87	0,00	0,00	0,00	27 345,87
6232	Fêtes et cérémonies	0,00	1 810,09	0,00	0,00	0,00	1 810,09
6236	Catalogues et imprimés	0,00	17 672,68	0,00	0,00	0,00	17 672,68
6237	Publications	0,00	2 898,00	0,00	0,00	0,00	2 898,00
6238	Divers	0,00	7 987,44	0,00	0,00	0,00	7 987,44
6247	Transports collectifs	0,00	5 066,90	0,00	0,00	0,00	5 066,90
6251	Voyages et déplacements	0,00	10 784,41	0,00	0,00	0,00	10 784,41
6256	Missions	0,00	2 386,39	0,00	0,00	0,00	2 386,39
6257	Réceptions	0,00	18 412,43	0,00	0,00	0,00	18 412,43
6261	Frais d'affranchissement	0,00	28 542,99	0,00	0,00	0,00	28 542,99
6262	Frais de télécommunications	0,00	38 517,01	0,00	0,00	0,00	38 517,01
627	Services bancaires et assimilés	0,00	452,08	0,00	0,00	0,00	452,08

Accusé certifié exécutoire

Réception par le préfet (26/11/2023) Affichage : 16/11/2023	Libellé	01 Opérations non ventilables	02 Administration générale	03 Justice	04 Coopérat° décentralisée, act° européen.	05 Plan de relance (crise sanitaire)	Total
	6281	Concours divers (cotisations)	0,00	59 446,99	0,00	0,00	59 446,99
	6283	Frais de nettoyage des locaux	0,00	55 144,26	0,00	0,00	55 144,26
	6355	Taxes et impôts sur les véhicules	0,00	-0,02	0,00	0,00	-0,02
	012	Charges de personnel, frais assimilés	0,00	1 953 516,69	0,00	0,00	1 953 516,69
	6218	Autre personnel extérieur	0,00	52 400,89	0,00	0,00	52 400,89
	6331	Versement mobilité	0,00	18 056,67	0,00	0,00	18 056,67
	6332	Cotisations versées au F.N.A.L.	0,00	4 514,22	0,00	0,00	4 514,22
	6336	Cotisations CNFPT et CDGFPT	0,00	14 864,64	0,00	0,00	14 864,64
	64111	Rémunération principale titulaires	0,00	703 633,95	0,00	0,00	703 633,95
	64112	NBI, SFT, indemnité résidence	0,00	35 308,84	0,00	0,00	35 308,84
	64114	Personnel titulaire Indemnité inflat°	0,00	1 700,00	0,00	0,00	1 700,00
	64118	Autres indemnités titulaires	0,00	299 205,86	0,00	0,00	299 205,86
	64131	Rémunérations non tit.	0,00	199 865,58	0,00	0,00	199 865,58
	64134	Personnel non tit. - Indemnité inflat°	0,00	300,00	0,00	0,00	300,00
	64138	Autres indemnités non tit.	0,00	3 017,85	0,00	0,00	3 017,85
	64171	Apprentis - rémunérations	0,00	30 105,95	0,00	0,00	30 105,95
	64172	Apprentis indemnité inflation	0,00	200,00	0,00	0,00	200,00
	6451	Cotisations à l'U.R.S.S.A.F.	0,00	167 783,53	0,00	0,00	167 783,53
	6453	Cotisations aux caisses de retraites	0,00	244 981,47	0,00	0,00	244 981,47
	6454	Cotisations aux A.S.S.E.D.I.C.	0,00	8 072,87	0,00	0,00	8 072,87
	6455	Cotisations pour assurance du personnel	0,00	112 015,15	0,00	0,00	112 015,15
	6458	Cotis. aux autres organismes sociaux	0,00	6 978,21	0,00	0,00	6 978,21
	6475	Médecine du travail, pharmacie	0,00	13 300,00	0,00	0,00	13 300,00
	6488	Autres charges	0,00	37 211,01	0,00	0,00	37 211,01
	014	Atténuations de produits	0,00	0,00	0,00	0,00	0,00
	042	Opérat° ordre transfert entre sections	0,00	1 069 477,93	0,00	0,00	1 069 477,93
	6811	Dot. amort. et prov. Immos incorporelles	0,00	697 662,16	0,00	0,00	697 662,16
	6862	Dot. amort. charges financ. à répartir	0,00	371 815,77	0,00	0,00	371 815,77
	043	Opérat° ordre intérieur de la section	0,00	0,00	0,00	0,00	0,00
	65	Autres charges de gestion courante	0,00	252 330,96	0,00	0,00	252 330,96
	6512	Droits d'utilisat° informatique nuage	0,00	44 456,16	0,00	0,00	44 456,16
	6531	Indemnités	0,00	44 407,74	0,00	0,00	44 407,74
	6532	Frais de mission	0,00	14 788,17	0,00	0,00	14 788,17
	6533	Cotisations de retraite	0,00	2 869,44	0,00	0,00	2 869,44
	6534	Cotis. de sécurité sociale - part patron	0,00	200,88	0,00	0,00	200,88
	6542	Créances éteintes	0,00	49 797,05	0,00	0,00	49 797,05
	657348	Subv. fonct. Autres communes	0,00	1 000,00	0,00	0,00	1 000,00
	6574	Subv. fonct. Associat°, personnes privée	0,00	94 811,52	0,00	0,00	94 811,52
	656	Frais fonctionnement des groupes d'élus	0,00	0,00	0,00	0,00	0,00
	66	Charges financières	0,00	257 477,18	0,00	0,00	257 477,18
	66111	Intérêts réglés à l'échéance	0,00	259 003,04	0,00	0,00	259 003,04
	66112	Intérêts - Rattachement des ICNE	0,00	-20 793,40	0,00	0,00	-20 793,40
	6615	Intérêts comptes courants et de dépôts	0,00	19 267,54	0,00	0,00	19 267,54
	67	Charges exceptionnelles	0,00	0,00	0,00	0,00	0,00
	68	Dot. aux amortissements et provisions	0,00	2 613,00	0,00	0,00	2 613,00
	6817	Dot. prov. dépréc. actifs circulants	0,00	2 613,00	0,00	0,00	2 613,00
		Restes à réaliser au 31/12	0,00	0,00	0,00	0,00	0,00

042-214201873-20231109-09NOVN30-DE

SYND. INTERCO ENERGIES DE LA LOIRE - TE - BUDGET PRINCIPAL DU SIEL TE LOIRE - CA - 2022

Accusé certifié exécutoire

Réception par le préfet : 26/11/2023
Affichage : 16/11/2023

Libellé		01	02	03	04	05	Total
		Opérations non ventilables	Administration générale	Justice	Coopérat° décentralisée, act° européen.	Plan de relance (crise sanitaire)	
RECETTES		0,00	6 107 735,28	0,00	0,00	0,00	6 107 735,28
Réalisations		0,00	6 107 735,28	0,00	0,00	0,00	6 107 735,28
002	Résultat de fonctionnement reporté	0,00	2 000 000,00	0,00	0,00	0,00	2 000 000,00
013	Atténuations de charges	0,00	28 436,06	0,00	0,00	0,00	28 436,06
6096	RRR obtenus sur approv. non stocké	0,00	2 134,94	0,00	0,00	0,00	2 134,94
6419	Remboursements rémunérations personnel	0,00	24 101,12	0,00	0,00	0,00	24 101,12
6459	Remboursr charges SS et prévoyance	0,00	2 200,00	0,00	0,00	0,00	2 200,00
042	Opérat° ordre transfert entre sections	0,00	1 334 184,81	0,00	0,00	0,00	1 334 184,81
722	Immobilisations corporelles	0,00	1 310 050,81	0,00	0,00	0,00	1 310 050,81
777	Quote-part subv invest transf cpte résul	0,00	24 134,00	0,00	0,00	0,00	24 134,00
043	Opérat° ordre intérieur de la section	0,00	0,00	0,00	0,00	0,00	0,00
70	Produits des services, du domaine, vente	0,00	1 864 672,59	0,00	0,00	0,00	1 864 672,59
70872	Remb. frais B.A. et régies municipales	0,00	1 862 844,76	0,00	0,00	0,00	1 862 844,76
70878	Remb. frais par d'autres redevables	0,00	1 827,83	0,00	0,00	0,00	1 827,83
73	Impôts et taxes	0,00	0,00	0,00	0,00	0,00	0,00
74	Dotations et participations	0,00	609 222,64	0,00	0,00	0,00	609 222,64
744	FCTVA	0,00	392 988,82	0,00	0,00	0,00	392 988,82
7473	Participat° Départements	0,00	126 875,00	0,00	0,00	0,00	126 875,00
74748	Participat° Autres communes	0,00	55 214,00	0,00	0,00	0,00	55 214,00
74758	Participat° Autres groupements	0,00	12 380,00	0,00	0,00	0,00	12 380,00
7478	Participat° Autres organismes	0,00	21 764,82	0,00	0,00	0,00	21 764,82
75	Autres produits de gestion courante	0,00	2 948,10	0,00	0,00	0,00	2 948,10
752	Revenus des immeubles	0,00	2 400,00	0,00	0,00	0,00	2 400,00
7588	Autres produits div. de gestion courante	0,00	548,10	0,00	0,00	0,00	548,10
76	Produits financiers	0,00	244 814,89	0,00	0,00	0,00	244 814,89
764	Revenus valeurs mobilières de placement	0,00	51,77	0,00	0,00	0,00	51,77
76811	Sortie empr. risque avec IRA capital.	0,00	244 763,12	0,00	0,00	0,00	244 763,12
77	Produits exceptionnels	0,00	23 456,19	0,00	0,00	0,00	23 456,19
7788	Produits exceptionnels divers	0,00	23 456,19	0,00	0,00	0,00	23 456,19
78	Reprise sur amortissements et provisions	0,00	0,00	0,00	0,00	0,00	0,00
Restes à réaliser au 31/12		0,00	0,00	0,00	0,00	0,00	0,00
SOLDE (3)		0,00	1 515 978,60	0,00	0,00	0,00	1 515 978,60

(2)	Libellé	Sous-fonction 02							Sous-fonction 04	
		020 Administrat°générale collectivité	021 Assemblée locale	022 Administration générale de l'état	023 Information, communication, publicité	024 Fêtes et cérémonies	025 Aides aux assoc. (non classées ailleurs)	026 Cimetières et pompes funèbres	041 Subvention globale	048 Autres act° de coopérat° décentralisée
DEPENSES		4 591 756,68	0,00	0,00	0,00	0,00	0,00	0,00	0,00	0,00
Réalisations		4 591 756,68	0,00	0,00	0,00	0,00	0,00	0,00	0,00	0,00
002	Résultat de fonctionnement reporté	0,00	0,00	0,00	0,00	0,00	0,00	0,00	0,00	0,00
011	Charges à caractère général	1 056 340,92	0,00	0,00	0,00	0,00	0,00	0,00	0,00	0,00
60611	Eau et assainissement	2 428,54	0,00	0,00	0,00	0,00	0,00	0,00	0,00	0,00
60612	Energie - Electricité	30 684,53	0,00	0,00	0,00	0,00	0,00	0,00	0,00	0,00

042-214201873-20231109-09NOVN30-DE

SYND. INTERCO ENERGIES DE LA LOIRE - TE - BUDGET PRINCIPAL DU SIEL TE LOIRE - CA - 2022

Accusé certifié exécutoire

Réception par le préfet : 16/11/2023 Affichage : 16/11/2023	Libellé	Sous-fonction 02								Sous-fonction 04	
		020 Administration générale collectivité	021 Assemblée locale	022 Administration générale de l'état	023 Information, communication, publicité	024 Fêtes et cérémonies	025 Aides aux assoc. (non classées ailleurs)	026 Cimetières et pompes funèbres	041 Subvention globale	048 Autres act° de coopérat° décentralisée	
	60622 Carburants	9 161,34	0,00	0,00	0,00	0,00	0,00	0,00	0,00	0,00	
	60623 Alimentation	39 039,05	0,00	0,00	0,00	0,00	0,00	0,00	0,00	0,00	
	60628 Autres fournitures non stockées	3 830,61	0,00	0,00	0,00	0,00	0,00	0,00	0,00	0,00	
	60631 Fournitures d'entretien	13 041,69	0,00	0,00	0,00	0,00	0,00	0,00	0,00	0,00	
	60632 Fournitures de petit équipement	14 515,00	0,00	0,00	0,00	0,00	0,00	0,00	0,00	0,00	
	6064 Fournitures administratives	22 902,73	0,00	0,00	0,00	0,00	0,00	0,00	0,00	0,00	
	611 Contrats de prestations de services	188 828,69	0,00	0,00	0,00	0,00	0,00	0,00	0,00	0,00	
	6132 Locations immobilières	33 860,40	0,00	0,00	0,00	0,00	0,00	0,00	0,00	0,00	
	6135 Locations mobilières	10 921,00	0,00	0,00	0,00	0,00	0,00	0,00	0,00	0,00	
	615221 Entretien, réparations bâtiments publics	4 082,15	0,00	0,00	0,00	0,00	0,00	0,00	0,00	0,00	
	61551 Entretien matériel roulant	6 232,55	0,00	0,00	0,00	0,00	0,00	0,00	0,00	0,00	
	61558 Entretien autres biens mobiliers	10 698,54	0,00	0,00	0,00	0,00	0,00	0,00	0,00	0,00	
	6156 Maintenance	29 026,56	0,00	0,00	0,00	0,00	0,00	0,00	0,00	0,00	
	6161 Multirisques	122 516,33	0,00	0,00	0,00	0,00	0,00	0,00	0,00	0,00	
	6168 Autres primes d'assurance	26 112,75	0,00	0,00	0,00	0,00	0,00	0,00	0,00	0,00	
	6182 Documentation générale et technique	18 926,95	0,00	0,00	0,00	0,00	0,00	0,00	0,00	0,00	
	6184 Versements à des organismes de formation	89 228,14	0,00	0,00	0,00	0,00	0,00	0,00	0,00	0,00	
	6185 Frais de colloques et de séminaires	8 366,12	0,00	0,00	0,00	0,00	0,00	0,00	0,00	0,00	
	6188 Autres frais divers	2 611,14	0,00	0,00	0,00	0,00	0,00	0,00	0,00	0,00	
	6226 Honoraires	25 203,46	0,00	0,00	0,00	0,00	0,00	0,00	0,00	0,00	
	6227 Frais d'actes et de contentieux	67 655,13	0,00	0,00	0,00	0,00	0,00	0,00	0,00	0,00	
	6231 Annonces et insertions	27 345,87	0,00	0,00	0,00	0,00	0,00	0,00	0,00	0,00	
	6232 Fêtes et cérémonies	1 810,09	0,00	0,00	0,00	0,00	0,00	0,00	0,00	0,00	
	6236 Catalogues et imprimés	17 672,68	0,00	0,00	0,00	0,00	0,00	0,00	0,00	0,00	
	6237 Publications	2 898,00	0,00	0,00	0,00	0,00	0,00	0,00	0,00	0,00	
	6238 Divers	7 987,44	0,00	0,00	0,00	0,00	0,00	0,00	0,00	0,00	
	6247 Transports collectifs	5 066,90	0,00	0,00	0,00	0,00	0,00	0,00	0,00	0,00	
	6251 Voyages et déplacements	10 784,41	0,00	0,00	0,00	0,00	0,00	0,00	0,00	0,00	
	6256 Missions	2 386,39	0,00	0,00	0,00	0,00	0,00	0,00	0,00	0,00	
	6257 Réceptions	18 412,43	0,00	0,00	0,00	0,00	0,00	0,00	0,00	0,00	
	6261 Frais d'affranchissement	28 542,99	0,00	0,00	0,00	0,00	0,00	0,00	0,00	0,00	
	6262 Frais de télécommunications	38 517,01	0,00	0,00	0,00	0,00	0,00	0,00	0,00	0,00	
	627 Services bancaires et assimilés	452,08	0,00	0,00	0,00	0,00	0,00	0,00	0,00	0,00	
	6281 Concours divers (cotisations)	59 446,99	0,00	0,00	0,00	0,00	0,00	0,00	0,00	0,00	
	6283 Frais de nettoyage des locaux	55 144,26	0,00	0,00	0,00	0,00	0,00	0,00	0,00	0,00	
	6355 Taxes et impôts sur les véhicules	-0,02	0,00	0,00	0,00	0,00	0,00	0,00	0,00	0,00	

042-214201873-20231109-09NOVN30-DE

SYND. INTERCO ENERGIES DE LA LOIRE - TE - BUDGET PRINCIPAL DU SIEL TE LOIRE - CA - 2022

Accusé certifié exécutoire

Réception par le préfet : 16/11/2023 Affichage : 16/11/2023	02	Libellé	Sous-fonction 02							Sous-fonction 04	
			020 Administration générale collectivité	021 Assemblée locale	022 Administration générale de l'état	023 Information, communication, publicité	024 Fêtes et cérémonies	025 Aides aux assoc. (non classées ailleurs)	026 Cimetières et pompes funèbres	041 Subvention globale	048 Autres act° de coopérat° décentralisée
	012	Charges de personnel, frais assimilés	1 953 516,69	0,00	0,00	0,00	0,00	0,00	0,00	0,00	0,00
	6218	Autre personnel extérieur	52 400,89	0,00	0,00	0,00	0,00	0,00	0,00	0,00	0,00
	6331	Versement mobilité	18 056,67	0,00	0,00	0,00	0,00	0,00	0,00	0,00	0,00
	6332	Cotisations versées au F.N.A.L.	4 514,22	0,00	0,00	0,00	0,00	0,00	0,00	0,00	0,00
	6336	Cotisations CNFPT et CDGFPT	14 864,64	0,00	0,00	0,00	0,00	0,00	0,00	0,00	0,00
	64111	Rémunération principale titulaires	703 633,95	0,00	0,00	0,00	0,00	0,00	0,00	0,00	0,00
	64112	NBI, SFT, indemnité résidence	35 308,84	0,00	0,00	0,00	0,00	0,00	0,00	0,00	0,00
	64114	Personnel titulaire Indemnité inflat°	1 700,00	0,00	0,00	0,00	0,00	0,00	0,00	0,00	0,00
	64118	Autres indemnités titulaires	299 205,86	0,00	0,00	0,00	0,00	0,00	0,00	0,00	0,00
	64131	Rémunérations non tit.	199 865,58	0,00	0,00	0,00	0,00	0,00	0,00	0,00	0,00
	64134	Personnel non tit. - Indemnité inflat°	300,00	0,00	0,00	0,00	0,00	0,00	0,00	0,00	0,00
	64138	Autres indemnités non tit.	3 017,85	0,00	0,00	0,00	0,00	0,00	0,00	0,00	0,00
	64171	Apprentis - rémunérations	30 105,95	0,00	0,00	0,00	0,00	0,00	0,00	0,00	0,00
	64172	Apprentis indemnité inflation	200,00	0,00	0,00	0,00	0,00	0,00	0,00	0,00	0,00
	6451	Cotisations à l'U.R.S.S.A.F.	167 783,53	0,00	0,00	0,00	0,00	0,00	0,00	0,00	0,00
	6453	Cotisations aux caisses de retraites	244 981,47	0,00	0,00	0,00	0,00	0,00	0,00	0,00	0,00
	6454	Cotisations aux A.S.S.E.D.I.C.	8 072,87	0,00	0,00	0,00	0,00	0,00	0,00	0,00	0,00
	6455	Cotisations pour assurance du personnel	112 015,15	0,00	0,00	0,00	0,00	0,00	0,00	0,00	0,00
	6458	Cotis. aux autres organismes sociaux	6 978,21	0,00	0,00	0,00	0,00	0,00	0,00	0,00	0,00
	6475	Médecine du travail, pharmacie	13 300,00	0,00	0,00	0,00	0,00	0,00	0,00	0,00	0,00
	6488	Autres charges	37 211,01	0,00	0,00	0,00	0,00	0,00	0,00	0,00	0,00
	014	Atténuations de produits	0,00	0,00	0,00	0,00	0,00	0,00	0,00	0,00	0,00
	042	Opérat° ordre transfert entre sections	1 069 477,93	0,00	0,00	0,00	0,00	0,00	0,00	0,00	0,00
	6811	Dot. amort. et prov. Immos incorporelles	697 662,16	0,00	0,00	0,00	0,00	0,00	0,00	0,00	0,00
	6862	Dot. amort. charges financ. à répartir	371 815,77	0,00	0,00	0,00	0,00	0,00	0,00	0,00	0,00
	043	Opérat° ordre intérieur de la section	0,00	0,00	0,00	0,00	0,00	0,00	0,00	0,00	0,00
	65	Autres charges de gestion courante	252 330,96	0,00	0,00	0,00	0,00	0,00	0,00	0,00	0,00
	6512	Droits d'utilisat° informatique nuage	44 456,16	0,00	0,00	0,00	0,00	0,00	0,00	0,00	0,00
	6531	Indemnités	44 407,74	0,00	0,00	0,00	0,00	0,00	0,00	0,00	0,00
	6532	Frais de mission	14 788,17	0,00	0,00	0,00	0,00	0,00	0,00	0,00	0,00
	6533	Cotisations de retraite	2 869,44	0,00	0,00	0,00	0,00	0,00	0,00	0,00	0,00

Accusé certifié exécutoire

Réception par le préfet : 16/11/2023		Libellé	Sous-fonction 02							Sous-fonction 04	
Affichage : 16/11/2023			020 Administration générale collectivité	021 Assemblée locale	022 Administration générale de l'état	023 Information, communication, publicité	024 Fêtes et cérémonies	025 Aides aux assoc. (non classées ailleurs)	026 Cimetières et pompes funèbres	041 Subvention globale	048 Autres act° de coopérat° décentralisée
	6534	Cotis. de sécurité sociale - part patron	200,88	0,00	0,00	0,00	0,00	0,00	0,00	0,00	0,00
	6542	Créances éteintes	49 797,05	0,00	0,00	0,00	0,00	0,00	0,00	0,00	0,00
	657348	Subv. fonct. Autres communes	1 000,00	0,00	0,00	0,00	0,00	0,00	0,00	0,00	0,00
	6574	Subv. fonct. Associat°, personnes privée	94 811,52	0,00	0,00	0,00	0,00	0,00	0,00	0,00	0,00
	656	Frais fonctionnement des groupes d'élus	0,00	0,00	0,00	0,00	0,00	0,00	0,00	0,00	0,00
	66	Charges financières	257 477,18	0,00	0,00	0,00	0,00	0,00	0,00	0,00	0,00
	66111	Intérêts réglés à l'échéance	259 003,04	0,00	0,00	0,00	0,00	0,00	0,00	0,00	0,00
	66112	Intérêts - Rattachement des ICNE	-20 793,40	0,00	0,00	0,00	0,00	0,00	0,00	0,00	0,00
	6615	Intérêts comptes courants et de dépôts	19 267,54	0,00	0,00	0,00	0,00	0,00	0,00	0,00	0,00
	67	Charges exceptionnelles	0,00	0,00	0,00	0,00	0,00	0,00	0,00	0,00	0,00
	68	Dot. aux amortissements et provisions	2 613,00	0,00	0,00	0,00	0,00	0,00	0,00	0,00	0,00
	6817	Dot. prov. dépréc. actifs circulants	2 613,00	0,00	0,00	0,00	0,00	0,00	0,00	0,00	0,00
	Restes à réaliser au 31/12		0,00	0,00	0,00	0,00	0,00	0,00	0,00	0,00	0,00
	RECETTES		6 107 735,28	0,00	0,00	0,00	0,00	0,00	0,00	0,00	0,00
	Réalisations		6 107 735,28	0,00	0,00	0,00	0,00	0,00	0,00	0,00	0,00
	002	Résultat de fonctionnement reporté	2 000 000,00	0,00	0,00	0,00	0,00	0,00	0,00	0,00	0,00
	013	Atténuations de charges	28 436,06	0,00	0,00	0,00	0,00	0,00	0,00	0,00	0,00
	6096	RRR obtenus sur approv. non stocké	2 134,94	0,00	0,00	0,00	0,00	0,00	0,00	0,00	0,00
	6419	Remboursements rémunérations personnel	24 101,12	0,00	0,00	0,00	0,00	0,00	0,00	0,00	0,00
	6459	Rembourst charges SS et prévoyance	2 200,00	0,00	0,00	0,00	0,00	0,00	0,00	0,00	0,00
	042	Opérat° ordre transfert entre sections	1 334 184,81	0,00	0,00	0,00	0,00	0,00	0,00	0,00	0,00
	722	Immobilisations corporelles	1 310 050,81	0,00	0,00	0,00	0,00	0,00	0,00	0,00	0,00
	777	Quote-part subv invest transf cpte résul	24 134,00	0,00	0,00	0,00	0,00	0,00	0,00	0,00	0,00
	043	Opérat° ordre intérieur de la section	0,00	0,00	0,00	0,00	0,00	0,00	0,00	0,00	0,00
	70	Produits des services, du domaine, vente	1 864 672,59	0,00	0,00	0,00	0,00	0,00	0,00	0,00	0,00
	70872	Remb. frais B.A. et régies municipales	1 862 844,76	0,00	0,00	0,00	0,00	0,00	0,00	0,00	0,00
	70878	Remb. frais par d'autres redevables	1 827,83	0,00	0,00	0,00	0,00	0,00	0,00	0,00	0,00

Accusé certifié exécutoire

Réception par le préfet : 16/11/2023 Affichage : 16/11/2023	Libellé	Sous-fonction 02							Sous-fonction 04	
		020 Administrat°générale collectivité	021 Assemblée locale	022 Administration générale de l'état	023 Information, communication, publicité	024 Fêtes et cérémonies	025 Aides aux assoc. (non classées ailleurs)	026 Cimetières et pompes funèbres	041 Subvention globale	048 Autres act° de coopérat° décentralisée
73	Impôts et taxes	0,00	0,00	0,00	0,00	0,00	0,00	0,00	0,00	0,00
74	Dotations et participations	609 222,64	0,00	0,00	0,00	0,00	0,00	0,00	0,00	0,00
744	FCTVA	392 988,82	0,00	0,00	0,00	0,00	0,00	0,00	0,00	0,00
7473	Participat° Départements	126 875,00	0,00	0,00	0,00	0,00	0,00	0,00	0,00	0,00
74748	Participat° Autres communes	55 214,00	0,00	0,00	0,00	0,00	0,00	0,00	0,00	0,00
74758	Participat° Autres groupements	12 380,00	0,00	0,00	0,00	0,00	0,00	0,00	0,00	0,00
7478	Participat° Autres organismes	21 764,82	0,00	0,00	0,00	0,00	0,00	0,00	0,00	0,00
75	Autres produits de gestion courante	2 948,10	0,00	0,00	0,00	0,00	0,00	0,00	0,00	0,00
752	Revenus des immeubles	2 400,00	0,00	0,00	0,00	0,00	0,00	0,00	0,00	0,00
7588	Autres produits div. de gestion courante	548,10	0,00	0,00	0,00	0,00	0,00	0,00	0,00	0,00
76	Produits financiers	244 814,89	0,00	0,00	0,00	0,00	0,00	0,00	0,00	0,00
764	Revenus valeurs mobilières de placement	51,77	0,00	0,00	0,00	0,00	0,00	0,00	0,00	0,00
76811	Sortie empr. risque avec IRA capital.	244 763,12	0,00	0,00	0,00	0,00	0,00	0,00	0,00	0,00
77	Produits exceptionnels	23 456,19	0,00	0,00	0,00	0,00	0,00	0,00	0,00	0,00
7788	Produits exceptionnels divers	23 456,19	0,00	0,00	0,00	0,00	0,00	0,00	0,00	0,00
78	Reprise sur amortissements et provisions	0,00	0,00	0,00	0,00	0,00	0,00	0,00	0,00	0,00
Restes à réaliser au 31/12		0,00	0,00	0,00	0,00	0,00	0,00	0,00	0,00	0,00
SOLDE (3)		1 515 978,60	0,00	0,00	0,00	0,00	0,00	0,00	0,00	0,00

(1) La production de cet état est obligatoire pour les communes de 3 500 habitants et plus, les groupements comprenant au moins une telle commune, leurs établissements et services administratifs hormis les caisses des écoles et les services à activité unique érigés en établissement public ou budget annexe (L. 2312-3, R. 2311-1 et R. 2311-10). Dans les communes de 3 500 habitants et plus, le croisement par fonction est fait à un chiffre (correspondant à la fonction). Dans les communes de 10 000 habitants et plus, le croisement par fonction est fait au niveau le plus détaillé de la nomenclature fonctionnelle (sous-fonction ou rubrique).Les groupements et leurs établissement publics suivent les règles de production et de présentation applicables à la commune membre comptant le plus grand nombre d'habitants (articles L. 5211-36 a1 et R. 5211-14 + L. 5711-1 et R. 5711-2 du CGCT).

(2) Le croisement par nature est fait au niveau de chacun des articles budgétaires.

(3) Le solde correspond à la différence entre les recettes et les dépenses. Les dépenses et les recettes correspondent à la somme des dépenses et des Réalisations ainsi que des restes à réaliser et des reports (ligne budgétaire 001 et 002). Les lignes reports 001 et 002 apparaissent à la colonne 01-Non ventilables.

IV – ANNEXES	IV
ELEMENTS DU BILAN PRESENTATION CROISEE PAR FONCTION (1) – DETAIL FONCTIONNEMENT	A1.1

FONCTION 1 – Sécurité et salubrité publiques

(2)	Libellé	11 Sécurité intérieure	12 Hygiène et salubrité publique	13 Plan de relance (crise sanitaire)	Total
DEPENSES		0,00	0,00	0,00	0,00
Réalizations		0,00	0,00	0,00	0,00
002	Résultat de fonctionnement reporté	0,00	0,00	0,00	0,00
011	Charges à caractère général	0,00	0,00	0,00	0,00
012	Charges de personnel, frais assimilés	0,00	0,00	0,00	0,00
014	Atténuations de produits	0,00	0,00	0,00	0,00
042	Opérat° ordre transfert entre sections	0,00	0,00	0,00	0,00
043	Opérat° ordre intérieur de la section	0,00	0,00	0,00	0,00
65	Autres charges de gestion courante	0,00	0,00	0,00	0,00
656	Frais fonctionnement des groupes d'élus	0,00	0,00	0,00	0,00
66	Charges financières	0,00	0,00	0,00	0,00
67	Charges exceptionnelles	0,00	0,00	0,00	0,00
68	Dot. aux amortissements et provisions	0,00	0,00	0,00	0,00
Restes à réaliser au 31/12		0,00	0,00	0,00	0,00
RECETTES		0,00	0,00	0,00	0,00
Réalizations		0,00	0,00	0,00	0,00
002	Résultat de fonctionnement reporté	0,00	0,00	0,00	0,00
013	Atténuations de charges	0,00	0,00	0,00	0,00
042	Opérat° ordre transfert entre sections	0,00	0,00	0,00	0,00
043	Opérat° ordre intérieur de la section	0,00	0,00	0,00	0,00
70	Produits des services, du domaine, vente	0,00	0,00	0,00	0,00
73	Impôts et taxes	0,00	0,00	0,00	0,00
74	Dotations et participations	0,00	0,00	0,00	0,00
75	Autres produits de gestion courante	0,00	0,00	0,00	0,00
76	Produits financiers	0,00	0,00	0,00	0,00
77	Produits exceptionnels	0,00	0,00	0,00	0,00
78	Reprise sur amortissements et provisions	0,00	0,00	0,00	0,00
Restes à réaliser au 31/12		0,00	0,00	0,00	0,00
SOLDE (3)		0,00	0,00	0,00	0,00

(2)	Libellé	Sous-fonction 11				
		110 Services communs	111 Police nationale	112 Police municipale	113 Pompiers, incendies et secours	114 Autres services de protection civile
DEPENSES		0,00	0,00	0,00	0,00	0,00

Accusé certifié exécutoire

Réception par le préfet : 10/11/2023
Affichage : 16/11/2023

Libellé		Sous-fonction 11				
		110 Services communs	111 Police nationale	112 Police municipale	113 Pompiers, incendies et secours	114 Autres services de protection civile
Réalizations		0,00	0,00	0,00	0,00	0,00
002	Résultat de fonctionnement reporté	0,00	0,00	0,00	0,00	0,00
011	Charges à caractère général	0,00	0,00	0,00	0,00	0,00
012	Charges de personnel, frais assimilés	0,00	0,00	0,00	0,00	0,00
014	Atténuations de produits	0,00	0,00	0,00	0,00	0,00
042	Opérat° ordre transfert entre sections	0,00	0,00	0,00	0,00	0,00
043	Opérat° ordre intérieur de la section	0,00	0,00	0,00	0,00	0,00
65	Autres charges de gestion courante	0,00	0,00	0,00	0,00	0,00
656	Frais fonctionnement des groupes d'élus	0,00	0,00	0,00	0,00	0,00
66	Charges financières	0,00	0,00	0,00	0,00	0,00
67	Charges exceptionnelles	0,00	0,00	0,00	0,00	0,00
68	Dot. aux amortissements et provisions	0,00	0,00	0,00	0,00	0,00
Restes à réaliser au 31/12		0,00	0,00	0,00	0,00	0,00
RECETTES		0,00	0,00	0,00	0,00	0,00
Réalizations		0,00	0,00	0,00	0,00	0,00
002	Résultat de fonctionnement reporté	0,00	0,00	0,00	0,00	0,00
013	Atténuations de charges	0,00	0,00	0,00	0,00	0,00
042	Opérat° ordre transfert entre sections	0,00	0,00	0,00	0,00	0,00
043	Opérat° ordre intérieur de la section	0,00	0,00	0,00	0,00	0,00
70	Produits des services, du domaine, vente	0,00	0,00	0,00	0,00	0,00
73	Impôts et taxes	0,00	0,00	0,00	0,00	0,00
74	Dotations et participations	0,00	0,00	0,00	0,00	0,00
75	Autres produits de gestion courante	0,00	0,00	0,00	0,00	0,00
76	Produits financiers	0,00	0,00	0,00	0,00	0,00
77	Produits exceptionnels	0,00	0,00	0,00	0,00	0,00
78	Reprise sur amortissements et provisions	0,00	0,00	0,00	0,00	0,00
Restes à réaliser au 31/12		0,00	0,00	0,00	0,00	0,00
SOLDE (3)		0,00	0,00	0,00	0,00	0,00

(1) La production de cet état est obligatoire pour les communes de 3 500 habitants et plus, les groupements comprenant au moins une telle commune, leurs établissements et services administratifs hormis les caisses des écoles et les services à activité unique érigés en établissement public ou budget annexe (L. 2312-3, R. 2311-1 et R. 2311-10). Dans les communes de 3 500 habitants et plus, le croisement par fonction est fait à un chiffre (correspondant à la fonction). Dans les communes de 10 000 habitants et plus, le croisement par fonction est fait au niveau le plus détaillé de la nomenclature fonctionnelle (sous-fonction ou rubrique).Les groupements et leurs établissement publics suivent les règles de production et de présentation applicables à la commune membre comptant le plus grand nombre d'habitants (articles L. 5211-36 a1 et R. 5211-14 + L. 5711-1 et R. 5711-2 du CGCT).

(2) Le croisement par nature est fait au niveau de chacun des articles budgétaires.

(3) Le solde correspond à la différence entre les recettes et les dépenses. Les dépenses et les recettes correspondent à la somme des dépenses et des Réalisations ainsi que des restes à réaliser et des reports (ligne budgétaire 001 et 002). Les lignes reports 001 et 002 apparaissent à la colonne 01-Non ventilables.

IV – ANNEXES	IV
ELEMENTS DU BILAN	
PRESENTATION CROISEE PAR FONCTION (1) – DETAIL FONCTIONNEMENT	A1.1

FONCTION 2 – Enseignement - Formation

(2)	Libellé	20 Services communs	21 Enseignement du premier degré	22 Enseignement du deuxième degré	23 Enseignement supérieur	24 Formation continue	25 Services annexes de l'enseignement	26 Plan de relance (crise sanitaire)	Total
DEPENSES		0,00	0,00	0,00	0,00	0,00	0,00	0,00	0,00
Réalizations		0,00	0,00	0,00	0,00	0,00	0,00	0,00	0,00
002	Résultat de fonctionnement reporté	0,00	0,00	0,00	0,00	0,00	0,00	0,00	0,00
011	Charges à caractère général	0,00	0,00	0,00	0,00	0,00	0,00	0,00	0,00
012	Charges de personnel, frais assimilés	0,00	0,00	0,00	0,00	0,00	0,00	0,00	0,00
014	Atténuations de produits	0,00	0,00	0,00	0,00	0,00	0,00	0,00	0,00
042	Opérat° ordre transfert entre sections	0,00	0,00	0,00	0,00	0,00	0,00	0,00	0,00
043	Opérat° ordre intérieur de la section	0,00	0,00	0,00	0,00	0,00	0,00	0,00	0,00
65	Autres charges de gestion courante	0,00	0,00	0,00	0,00	0,00	0,00	0,00	0,00
656	Frais fonctionnement des groupes d'élus	0,00	0,00	0,00	0,00	0,00	0,00	0,00	0,00
66	Charges financières	0,00	0,00	0,00	0,00	0,00	0,00	0,00	0,00
67	Charges exceptionnelles	0,00	0,00	0,00	0,00	0,00	0,00	0,00	0,00
68	Dot. aux amortissements et provisions	0,00	0,00	0,00	0,00	0,00	0,00	0,00	0,00
Restes à réaliser au 31/12		0,00	0,00	0,00	0,00	0,00	0,00	0,00	0,00
RECETTES		0,00	0,00	0,00	0,00	0,00	0,00	0,00	0,00
Réalizations		0,00	0,00	0,00	0,00	0,00	0,00	0,00	0,00
002	Résultat de fonctionnement reporté	0,00	0,00	0,00	0,00	0,00	0,00	0,00	0,00
013	Atténuations de charges	0,00	0,00	0,00	0,00	0,00	0,00	0,00	0,00
042	Opérat° ordre transfert entre sections	0,00	0,00	0,00	0,00	0,00	0,00	0,00	0,00
043	Opérat° ordre intérieur de la section	0,00	0,00	0,00	0,00	0,00	0,00	0,00	0,00
70	Produits des services, du domaine, vente	0,00	0,00	0,00	0,00	0,00	0,00	0,00	0,00
73	Impôts et taxes	0,00	0,00	0,00	0,00	0,00	0,00	0,00	0,00
74	Dotations et participations	0,00	0,00	0,00	0,00	0,00	0,00	0,00	0,00
75	Autres produits de gestion courante	0,00	0,00	0,00	0,00	0,00	0,00	0,00	0,00

Accusé certifié exécutoire

Réception par le projet : 16/11/2023	Affichage : 16/11/2023		Libellé	20 Services communs	21 Enseignement du premier degré	22 Enseignement du deuxième degré	23 Enseignement supérieur	24 Formation continue	25 Services annexes de l'enseignement	26 Plan de relance (crise sanitaire)	Total
		76	Produits financiers	0,00	0,00	0,00	0,00	0,00	0,00	0,00	0,00
		77	Produits exceptionnels	0,00	0,00	0,00	0,00	0,00	0,00	0,00	0,00
		78	Reprise sur amortissements et provisions	0,00	0,00	0,00	0,00	0,00	0,00	0,00	0,00
		Restes à réaliser au 31/12		0,00	0,00	0,00	0,00	0,00	0,00	0,00	0,00
		SOLDE (3)		0,00	0,00	0,00	0,00	0,00	0,00	0,00	0,00

(2)		Libellé	Sous-fonction 21			Sous-fonction 25				
			211 Ecoles maternelles	212 Ecoles primaires	213 Classes regroupées	251 Hébergement et restauration scolaire	252 Transports scolaires	253 Sport scolaire	254 Médecine scolaire	255 Classes de découverte et autres services
DEPENSES			0,00	0,00	0,00	0,00	0,00	0,00	0,00	0,00
Réalisations			0,00	0,00	0,00	0,00	0,00	0,00	0,00	0,00
002	Résultat de fonctionnement reporté		0,00	0,00	0,00	0,00	0,00	0,00	0,00	0,00
011	Charges à caractère général		0,00	0,00	0,00	0,00	0,00	0,00	0,00	0,00
012	Charges de personnel, frais assimilés		0,00	0,00	0,00	0,00	0,00	0,00	0,00	0,00
014	Atténuations de produits		0,00	0,00	0,00	0,00	0,00	0,00	0,00	0,00
042	Opérat° ordre transfert entre sections		0,00	0,00	0,00	0,00	0,00	0,00	0,00	0,00
043	Opérat° ordre intérieur de la section		0,00	0,00	0,00	0,00	0,00	0,00	0,00	0,00
65	Autres charges de gestion courante		0,00	0,00	0,00	0,00	0,00	0,00	0,00	0,00
656	Frais fonctionnement des groupes d'élus		0,00	0,00	0,00	0,00	0,00	0,00	0,00	0,00
66	Charges financières		0,00	0,00	0,00	0,00	0,00	0,00	0,00	0,00
67	Charges exceptionnelles		0,00	0,00	0,00	0,00	0,00	0,00	0,00	0,00
68	Dot. aux amortissements et provisions		0,00	0,00	0,00	0,00	0,00	0,00	0,00	0,00
Restes à réaliser au 31/12			0,00	0,00	0,00	0,00	0,00	0,00	0,00	0,00
RECETTES			0,00	0,00	0,00	0,00	0,00	0,00	0,00	0,00
Réalisations			0,00	0,00	0,00	0,00	0,00	0,00	0,00	0,00
002	Résultat de fonctionnement reporté		0,00	0,00	0,00	0,00	0,00	0,00	0,00	0,00
013	Atténuations de charges		0,00	0,00	0,00	0,00	0,00	0,00	0,00	0,00
042	Opérat° ordre transfert entre sections		0,00	0,00	0,00	0,00	0,00	0,00	0,00	0,00
043	Opérat° ordre intérieur de la section		0,00	0,00	0,00	0,00	0,00	0,00	0,00	0,00
70	Produits des services, du domaine, vente		0,00	0,00	0,00	0,00	0,00	0,00	0,00	0,00
73	Impôts et taxes		0,00	0,00	0,00	0,00	0,00	0,00	0,00	0,00
74	Dotations et participations		0,00	0,00	0,00	0,00	0,00	0,00	0,00	0,00
75	Autres produits de gestion courante		0,00	0,00	0,00	0,00	0,00	0,00	0,00	0,00
76	Produits financiers		0,00	0,00	0,00	0,00	0,00	0,00	0,00	0,00
77	Produits exceptionnels		0,00	0,00	0,00	0,00	0,00	0,00	0,00	0,00
78	Reprise sur amortissements et provisions		0,00	0,00	0,00	0,00	0,00	0,00	0,00	0,00
Restes à réaliser au 31/12			0,00	0,00	0,00	0,00	0,00	0,00	0,00	0,00
SOLDE (3)			0,00	0,00	0,00	0,00	0,00	0,00	0,00	0,00

042-214201873-20231109-09NOVN30-DE

SYND. INTERCO ENERGIES DE LA LOIRE - TE - BUDGET PRINCIPAL DU SIEL TE LOIRE - CA - 2022

Accusé certifié exécutoire

Réception par le représentant de la commune ou budget annexe (L. 2312-3, R. 2311-1 et R. 2311-10). Dans les communes de 3 500 habitants et plus, le croisement par fonction est fait à un chiffre (correspondant à la fonction). Dans les communes de 10 000 habitants et plus, le croisement par fonction est fait au niveau le plus détaillé de la nomenclature fonctionnelle (sous-fonction ou rubrique). Les groupements et leurs établissements publics suivent les règles de production et de présentation applicables à la commune membre comptant le plus grand nombre d'habitants (articles L. 5211-36 a1 et R. 5211-14 + L. 5711-1 et R. 5711-2 du CGCT).

(2) Le croisement par nature est fait au niveau de chacun des articles budgétaires.

(3) Le solde correspond à la différence entre les recettes et les dépenses. Les dépenses et les recettes correspondent à la somme des dépenses et des Réalisations ainsi que des restes à réaliser et des reports (ligne budgétaire 001 et 002). Les lignes reports 001 et 002 apparaissent à la colonne 01-Non ventilables.

IV – ANNEXES	IV
ELEMENTS DU BILAN PRESENTATION CROISEE PAR FONCTION (1) – DETAIL FONCTIONNEMENT	A1.1

FONCTION 3 – Culture

(2)	Libellé	30 Services communs	31 Expression artistique	32 Conservation et diffusion des patrimoine	33 Action culturelle	34 Plan de relance (crise sanitaire)	Total
DEPENSES		0,00	0,00	0,00	0,00	0,00	0,00
Réalisations		0,00	0,00	0,00	0,00	0,00	0,00
002	Résultat de fonctionnement reporté	0,00	0,00	0,00	0,00	0,00	0,00
011	Charges à caractère général	0,00	0,00	0,00	0,00	0,00	0,00
012	Charges de personnel, frais assimilés	0,00	0,00	0,00	0,00	0,00	0,00
014	Atténuations de produits	0,00	0,00	0,00	0,00	0,00	0,00
042	Opérat° ordre transfert entre sections	0,00	0,00	0,00	0,00	0,00	0,00
043	Opérat° ordre intérieur de la section	0,00	0,00	0,00	0,00	0,00	0,00
65	Autres charges de gestion courante	0,00	0,00	0,00	0,00	0,00	0,00
656	Frais fonctionnement des groupes d'élus	0,00	0,00	0,00	0,00	0,00	0,00
66	Charges financières	0,00	0,00	0,00	0,00	0,00	0,00
67	Charges exceptionnelles	0,00	0,00	0,00	0,00	0,00	0,00
68	Dot. aux amortissements et provisions	0,00	0,00	0,00	0,00	0,00	0,00
Restes à réaliser au 31/12		0,00	0,00	0,00	0,00	0,00	0,00
RECETTES		0,00	0,00	0,00	0,00	0,00	0,00
Réalisations		0,00	0,00	0,00	0,00	0,00	0,00
002	Résultat de fonctionnement reporté	0,00	0,00	0,00	0,00	0,00	0,00
013	Atténuations de charges	0,00	0,00	0,00	0,00	0,00	0,00
042	Opérat° ordre transfert entre sections	0,00	0,00	0,00	0,00	0,00	0,00
043	Opérat° ordre intérieur de la section	0,00	0,00	0,00	0,00	0,00	0,00
70	Produits des services, du domaine, vente	0,00	0,00	0,00	0,00	0,00	0,00
73	Impôts et taxes	0,00	0,00	0,00	0,00	0,00	0,00
74	Dotations et participations	0,00	0,00	0,00	0,00	0,00	0,00
75	Autres produits de gestion courante	0,00	0,00	0,00	0,00	0,00	0,00
76	Produits financiers	0,00	0,00	0,00	0,00	0,00	0,00
77	Produits exceptionnels	0,00	0,00	0,00	0,00	0,00	0,00
78	Reprise sur amortissements et provisions	0,00	0,00	0,00	0,00	0,00	0,00
Restes à réaliser au 31/12		0,00	0,00	0,00	0,00	0,00	0,00
SOLDE (3)		0,00	0,00	0,00	0,00	0,00	0,00

Accusé certifié exécutoire

Réception par le préfet : 16/11/2023
Affichage : 16/11/2023 (2)

Libellé		Sous-fonction 31				Sous-fonction 32			
		311 Expression musicale, lyrique et choré.	312 Arts plastiques, activités artistiques	313 Théâtres	314 Cinémas et autres salles de spectacles	321 Bibliothèques et médiathèques	322 Musées	323 Archives	324 Entretien du patrimoine culturel
DEPENSES		0,00	0,00	0,00	0,00	0,00	0,00	0,00	0,00
Réalizations		0,00	0,00	0,00	0,00	0,00	0,00	0,00	0,00
002	Résultat de fonctionnement reporté	0,00	0,00	0,00	0,00	0,00	0,00	0,00	0,00
011	Charges à caractère général	0,00	0,00	0,00	0,00	0,00	0,00	0,00	0,00
012	Charges de personnel, frais assimilés	0,00	0,00	0,00	0,00	0,00	0,00	0,00	0,00
014	Atténuations de produits	0,00	0,00	0,00	0,00	0,00	0,00	0,00	0,00
042	Opérat° ordre transfert entre sections	0,00	0,00	0,00	0,00	0,00	0,00	0,00	0,00
043	Opérat° ordre intérieur de la section	0,00	0,00	0,00	0,00	0,00	0,00	0,00	0,00
65	Autres charges de gestion courante	0,00	0,00	0,00	0,00	0,00	0,00	0,00	0,00
656	Frais fonctionnement des groupes d'élus	0,00	0,00	0,00	0,00	0,00	0,00	0,00	0,00
66	Charges financières	0,00	0,00	0,00	0,00	0,00	0,00	0,00	0,00
67	Charges exceptionnelles	0,00	0,00	0,00	0,00	0,00	0,00	0,00	0,00
68	Dot. aux amortissements et provisions	0,00	0,00	0,00	0,00	0,00	0,00	0,00	0,00
Restes à réaliser au 31/12		0,00	0,00	0,00	0,00	0,00	0,00	0,00	0,00
RECETTES		0,00	0,00	0,00	0,00	0,00	0,00	0,00	0,00
Réalizations		0,00	0,00	0,00	0,00	0,00	0,00	0,00	0,00
002	Résultat de fonctionnement reporté	0,00	0,00	0,00	0,00	0,00	0,00	0,00	0,00
013	Atténuations de charges	0,00	0,00	0,00	0,00	0,00	0,00	0,00	0,00
042	Opérat° ordre transfert entre sections	0,00	0,00	0,00	0,00	0,00	0,00	0,00	0,00
043	Opérat° ordre intérieur de la section	0,00	0,00	0,00	0,00	0,00	0,00	0,00	0,00
70	Produits des services, du domaine, vente	0,00	0,00	0,00	0,00	0,00	0,00	0,00	0,00
73	Impôts et taxes	0,00	0,00	0,00	0,00	0,00	0,00	0,00	0,00
74	Dotations et participations	0,00	0,00	0,00	0,00	0,00	0,00	0,00	0,00
75	Autres produits de gestion courante	0,00	0,00	0,00	0,00	0,00	0,00	0,00	0,00
76	Produits financiers	0,00	0,00	0,00	0,00	0,00	0,00	0,00	0,00
77	Produits exceptionnels	0,00	0,00	0,00	0,00	0,00	0,00	0,00	0,00
78	Reprise sur amortissements et provisions	0,00	0,00	0,00	0,00	0,00	0,00	0,00	0,00
Restes à réaliser au 31/12		0,00	0,00	0,00	0,00	0,00	0,00	0,00	0,00
SOLDE (3)		0,00	0,00	0,00	0,00	0,00	0,00	0,00	0,00

(1) La production de cet état est obligatoire pour les communes de 3 500 habitants et plus, les groupements comprenant au moins une telle commune, leurs établissements et services administratifs hormis les caisses des écoles et les services à activité unique érigés en établissement public ou budget annexe (L. 2312-3, R. 2311-1 et R. 2311-10). Dans les communes de 3 500 habitants et plus, le croisement par fonction est fait à un chiffre (correspondant à la fonction). Dans les communes de 10 000 habitants et plus, le croisement par fonction est fait au niveau le plus détaillé de la nomenclature fonctionnelle (sous-fonction ou rubrique).Les groupements et leurs établissement publics suivent les règles de production et de présentation applicables à la commune membre comptant le plus grand nombre d'habitants (articles L. 5211-36 a1 et R. 5211-14 + L. 5711-1 et R. 5711-2 du CGCT).

(2) Le croisement par nature est fait au niveau de chacun des articles budgétaires.

(3) Le solde correspond à la différence entre les recettes et les dépenses. Les dépenses et les recettes correspondent à la somme des dépenses et des Réalisations ainsi que des restes à réaliser et des reports (ligne budgétaire 001 et 002). Les lignes reports 001 et 002 apparaissent à la colonne 01-Non ventilables.

IV – ANNEXES	IV
ELEMENTS DU BILAN PRESENTATION CROISEE PAR FONCTION (1) – DETAIL FONCTIONNEMENT	A1.1

FONCTION 4 – Sport et jeunesse

(2)	Libellé	40 Services communs	41 Sports	42 Jeunesse	43 Plan de relance (crise sanitaire)	Total
DEPENSES		0,00	0,00	0,00	0,00	0,00
Réalizations		0,00	0,00	0,00	0,00	0,00
002	Résultat de fonctionnement reporté	0,00	0,00	0,00	0,00	0,00
011	Charges à caractère général	0,00	0,00	0,00	0,00	0,00
012	Charges de personnel, frais assimilés	0,00	0,00	0,00	0,00	0,00
014	Atténuations de produits	0,00	0,00	0,00	0,00	0,00
042	Opérat° ordre transfert entre sections	0,00	0,00	0,00	0,00	0,00
043	Opérat° ordre intérieur de la section	0,00	0,00	0,00	0,00	0,00
65	Autres charges de gestion courante	0,00	0,00	0,00	0,00	0,00
656	Frais fonctionnement des groupes d'élus	0,00	0,00	0,00	0,00	0,00
66	Charges financières	0,00	0,00	0,00	0,00	0,00
67	Charges exceptionnelles	0,00	0,00	0,00	0,00	0,00
68	Dot. aux amortissements et provisions	0,00	0,00	0,00	0,00	0,00
Restes à réaliser au 31/12		0,00	0,00	0,00	0,00	0,00
RECETTES		0,00	0,00	0,00	0,00	0,00
Réalizations		0,00	0,00	0,00	0,00	0,00
002	Résultat de fonctionnement reporté	0,00	0,00	0,00	0,00	0,00
013	Atténuations de charges	0,00	0,00	0,00	0,00	0,00
042	Opérat° ordre transfert entre sections	0,00	0,00	0,00	0,00	0,00
043	Opérat° ordre intérieur de la section	0,00	0,00	0,00	0,00	0,00
70	Produits des services, du domaine, vente	0,00	0,00	0,00	0,00	0,00
73	Impôts et taxes	0,00	0,00	0,00	0,00	0,00
74	Dotations et participations	0,00	0,00	0,00	0,00	0,00
75	Autres produits de gestion courante	0,00	0,00	0,00	0,00	0,00
76	Produits financiers	0,00	0,00	0,00	0,00	0,00
77	Produits exceptionnels	0,00	0,00	0,00	0,00	0,00
78	Reprise sur amortissements et provisions	0,00	0,00	0,00	0,00	0,00
Restes à réaliser au 31/12		0,00	0,00	0,00	0,00	0,00
SOLDE (3)		0,00	0,00	0,00	0,00	0,00

Accusé certifié exécutoire

Réception par le préfet (2) 16/11/2023		Libellé	Sous-fonction 41					Sous-fonction 42		
Affichage : 16/11/2023			411 Salles de sport, gymnases	412 Stades	413 Piscines	414 Autres équipements sportifs ou de loisir	415 Manifestations sportives	421 Centres de loisirs	422 Autres activités pour les jeunes	423 Colonies de vacances
DEPENSES			0,00	0,00	0,00	0,00	0,00	0,00	0,00	0,00
Réalisations			0,00	0,00	0,00	0,00	0,00	0,00	0,00	0,00
002	Résultat de fonctionnement reporté		0,00	0,00	0,00	0,00	0,00	0,00	0,00	0,00
011	Charges à caractère général		0,00	0,00	0,00	0,00	0,00	0,00	0,00	0,00
012	Charges de personnel, frais assimilés		0,00	0,00	0,00	0,00	0,00	0,00	0,00	0,00
014	Atténuations de produits		0,00	0,00	0,00	0,00	0,00	0,00	0,00	0,00
042	Opérat° ordre transfert entre sections		0,00	0,00	0,00	0,00	0,00	0,00	0,00	0,00
043	Opérat° ordre intérieur de la section		0,00	0,00	0,00	0,00	0,00	0,00	0,00	0,00
65	Autres charges de gestion courante		0,00	0,00	0,00	0,00	0,00	0,00	0,00	0,00
656	Frais fonctionnement des groupes d'élus		0,00	0,00	0,00	0,00	0,00	0,00	0,00	0,00
66	Charges financières		0,00	0,00	0,00	0,00	0,00	0,00	0,00	0,00
67	Charges exceptionnelles		0,00	0,00	0,00	0,00	0,00	0,00	0,00	0,00
68	Dot. aux amortissements et provisions		0,00	0,00	0,00	0,00	0,00	0,00	0,00	0,00
Restes à réaliser au 31/12			0,00	0,00	0,00	0,00	0,00	0,00	0,00	0,00
RECETTES			0,00	0,00	0,00	0,00	0,00	0,00	0,00	0,00
Réalisations			0,00	0,00	0,00	0,00	0,00	0,00	0,00	0,00
002	Résultat de fonctionnement reporté		0,00	0,00	0,00	0,00	0,00	0,00	0,00	0,00
013	Atténuations de charges		0,00	0,00	0,00	0,00	0,00	0,00	0,00	0,00
042	Opérat° ordre transfert entre sections		0,00	0,00	0,00	0,00	0,00	0,00	0,00	0,00
043	Opérat° ordre intérieur de la section		0,00	0,00	0,00	0,00	0,00	0,00	0,00	0,00
70	Produits des services, du domaine, vente		0,00	0,00	0,00	0,00	0,00	0,00	0,00	0,00
73	Impôts et taxes		0,00	0,00	0,00	0,00	0,00	0,00	0,00	0,00
74	Dotations et participations		0,00	0,00	0,00	0,00	0,00	0,00	0,00	0,00
75	Autres produits de gestion courante		0,00	0,00	0,00	0,00	0,00	0,00	0,00	0,00
76	Produits financiers		0,00	0,00	0,00	0,00	0,00	0,00	0,00	0,00
77	Produits exceptionnels		0,00	0,00	0,00	0,00	0,00	0,00	0,00	0,00
78	Reprise sur amortissements et provisions		0,00	0,00	0,00	0,00	0,00	0,00	0,00	0,00
Restes à réaliser au 31/12			0,00	0,00	0,00	0,00	0,00	0,00	0,00	0,00
SOLDE (3)			0,00	0,00	0,00	0,00	0,00	0,00	0,00	0,00

(1) La production de cet état est obligatoire pour les communes de 3 500 habitants et plus, les groupements comprenant au moins une telle commune, leurs établissements et services administratifs hormis les caisses des écoles et les services à activité unique érigés en établissement public ou budget annexe (L. 2312-3, R. 2311-1 et R. 2311-10). Dans les communes de 3 500 habitants et plus, le croisement par fonction est fait à un chiffre (correspondant à la fonction). Dans les communes de 10 000 habitants et plus, le croisement par fonction est fait au niveau le plus détaillé de la nomenclature fonctionnelle (sous-fonction ou rubrique).Les groupements et leurs établissement publics suivent les règles de production et de présentation applicables à la commune membre comptant le plus grand nombre d'habitants (articles L. 5211-36 a1 et R. 5211-14 + L. 5711-1 et R. 5711-2 du CGCT).

(2) Le croisement par nature est fait au niveau de chacun des articles budgétaires.

(3) Le solde correspond à la différence entre les recettes et les dépenses. Les dépenses et les recettes correspondent à la somme des dépenses et des Réalisations ainsi que des restes à réaliser et des reports (ligne budgétaire 001 et 002). Les lignes reports 001 et 002 apparaissent à la colonne 01-Non ventilables.

IV – ANNEXES	IV
ELEMENTS DU BILAN PRESENTATION CROISEE PAR FONCTION (1) – DETAIL FONCTIONNEMENT	A1.1

FONCTION 5 – Interventions sociales et santé

(2)	Libellé	51 Santé	52 Interventions sociales	53 Plan de relance (crise sanitaire)	Total
DEPENSES		0,00	0,00	0,00	0,00
Réalizations		0,00	0,00	0,00	0,00
002	Résultat de fonctionnement reporté	0,00	0,00	0,00	0,00
011	Charges à caractère général	0,00	0,00	0,00	0,00
012	Charges de personnel, frais assimilés	0,00	0,00	0,00	0,00
014	Atténuations de produits	0,00	0,00	0,00	0,00
042	Opérat° ordre transfert entre sections	0,00	0,00	0,00	0,00
043	Opérat° ordre intérieur de la section	0,00	0,00	0,00	0,00
65	Autres charges de gestion courante	0,00	0,00	0,00	0,00
656	Frais fonctionnement des groupes d'élus	0,00	0,00	0,00	0,00
66	Charges financières	0,00	0,00	0,00	0,00
67	Charges exceptionnelles	0,00	0,00	0,00	0,00
68	Dot. aux amortissements et provisions	0,00	0,00	0,00	0,00
Restes à réaliser au 31/12		0,00	0,00	0,00	0,00
RECETTES		0,00	0,00	0,00	0,00
Réalizations		0,00	0,00	0,00	0,00
002	Résultat de fonctionnement reporté	0,00	0,00	0,00	0,00
013	Atténuations de charges	0,00	0,00	0,00	0,00
042	Opérat° ordre transfert entre sections	0,00	0,00	0,00	0,00
043	Opérat° ordre intérieur de la section	0,00	0,00	0,00	0,00
70	Produits des services, du domaine, vente	0,00	0,00	0,00	0,00
73	Impôts et taxes	0,00	0,00	0,00	0,00
74	Dotations et participations	0,00	0,00	0,00	0,00
75	Autres produits de gestion courante	0,00	0,00	0,00	0,00
76	Produits financiers	0,00	0,00	0,00	0,00
77	Produits exceptionnels	0,00	0,00	0,00	0,00
78	Reprise sur amortissements et provisions	0,00	0,00	0,00	0,00
Restes à réaliser au 31/12		0,00	0,00	0,00	0,00
SOLDE (3)		0,00	0,00	0,00	0,00

Accusé certifié exécutoire

Réception par le préfet : 16/11/2023
Affichage : 16/11/2023

Libellé		Sous-fonction 51			Sous-fonction 52				
		510 Services communs	511 Dispensaires, autres établist sanitaires	512 Actions de prévention sanitaire	520 Services communs	521 Services à caractère social handicapés	522 Act° pour l'enfance et l'adolescence	523 Act° pour personnes en difficulté	524 Autres services
DEPENSES		0,00	0,00	0,00	0,00	0,00	0,00	0,00	0,00
Réalisations		0,00	0,00	0,00	0,00	0,00	0,00	0,00	0,00
002	Résultat de fonctionnement reporté	0,00	0,00	0,00	0,00	0,00	0,00	0,00	0,00
011	Charges à caractère général	0,00	0,00	0,00	0,00	0,00	0,00	0,00	0,00
012	Charges de personnel, frais assimilés	0,00	0,00	0,00	0,00	0,00	0,00	0,00	0,00
014	Atténuations de produits	0,00	0,00	0,00	0,00	0,00	0,00	0,00	0,00
042	Opérat° ordre transfert entre sections	0,00	0,00	0,00	0,00	0,00	0,00	0,00	0,00
043	Opérat° ordre intérieur de la section	0,00	0,00	0,00	0,00	0,00	0,00	0,00	0,00
65	Autres charges de gestion courante	0,00	0,00	0,00	0,00	0,00	0,00	0,00	0,00
656	Frais fonctionnement des groupes d'élus	0,00	0,00	0,00	0,00	0,00	0,00	0,00	0,00
66	Charges financières	0,00	0,00	0,00	0,00	0,00	0,00	0,00	0,00
67	Charges exceptionnelles	0,00	0,00	0,00	0,00	0,00	0,00	0,00	0,00
68	Dot. aux amortissements et provisions	0,00	0,00	0,00	0,00	0,00	0,00	0,00	0,00
Restes à réaliser au 31/12		0,00	0,00	0,00	0,00	0,00	0,00	0,00	0,00
RECETTES		0,00	0,00	0,00	0,00	0,00	0,00	0,00	0,00
Réalisations		0,00	0,00	0,00	0,00	0,00	0,00	0,00	0,00
002	Résultat de fonctionnement reporté	0,00	0,00	0,00	0,00	0,00	0,00	0,00	0,00
013	Atténuations de charges	0,00	0,00	0,00	0,00	0,00	0,00	0,00	0,00
042	Opérat° ordre transfert entre sections	0,00	0,00	0,00	0,00	0,00	0,00	0,00	0,00
043	Opérat° ordre intérieur de la section	0,00	0,00	0,00	0,00	0,00	0,00	0,00	0,00
70	Produits des services, du domaine, vente	0,00	0,00	0,00	0,00	0,00	0,00	0,00	0,00
73	Impôts et taxes	0,00	0,00	0,00	0,00	0,00	0,00	0,00	0,00
74	Dotations et participations	0,00	0,00	0,00	0,00	0,00	0,00	0,00	0,00
75	Autres produits de gestion courante	0,00	0,00	0,00	0,00	0,00	0,00	0,00	0,00
76	Produits financiers	0,00	0,00	0,00	0,00	0,00	0,00	0,00	0,00
77	Produits exceptionnels	0,00	0,00	0,00	0,00	0,00	0,00	0,00	0,00
78	Reprise sur amortissements et provisions	0,00	0,00	0,00	0,00	0,00	0,00	0,00	0,00
Restes à réaliser au 31/12		0,00	0,00	0,00	0,00	0,00	0,00	0,00	0,00
SOLDE (3)		0,00	0,00	0,00	0,00	0,00	0,00	0,00	0,00

(1) La production de cet état est obligatoire pour les communes de 3 500 habitants et plus, les groupements comprenant au moins une telle commune, leurs établissements et services administratifs hormis les caisses des écoles et les services à activité unique érigés en établissement public ou budget annexe (L. 2312-3, R. 2311-1 et R. 2311-10). Dans les communes de 3 500 habitants et plus, le croisement par fonction est fait à un chiffre (correspondant à la fonction). Dans les communes de 10 000 habitants et plus, le croisement par fonction est fait au niveau le plus détaillé de la nomenclature fonctionnelle (sous-fonction ou rubrique). Les groupements et leurs établissement publics suivent les règles de production et de présentation applicables à la commune membre comptant le plus grand nombre d'habitants (articles L. 5211-36 a1 et R. 5211-14 + L. 5711-1 et R. 5711-2 du CGCT).

(2) Le croisement par nature est fait au niveau de chacun des articles budgétaires.

(3) Le solde correspond à la différence entre les recettes et les dépenses. Les dépenses et les recettes correspondent à la somme des dépenses et des Réalisations ainsi que des restes à réaliser et des reports (ligne budgétaire 001 et 002). Les lignes reports 001 et 002 apparaissent à la colonne 01-Non ventilables.

IV – ANNEXES	IV
ELEMENTS DU BILAN PRESENTATION CROISEE PAR FONCTION (1) – DETAIL FONCTIONNEMENT	A1.1

FONCTION 6 – Famille

(2)	Libellé	60 Services communs	61 Services en faveur des personnes âgées	62 Actions en faveur de la maternité	63 Aides à la famille	64 Crèches et garderies	65 Plan de relance (crise sanitaire)	Total
DEPENSES		0,00	0,00	0,00	0,00	0,00	0,00	0,00
Réalisations		0,00	0,00	0,00	0,00	0,00	0,00	0,00
002	Résultat de fonctionnement reporté	0,00	0,00	0,00	0,00	0,00	0,00	0,00
011	Charges à caractère général	0,00	0,00	0,00	0,00	0,00	0,00	0,00
012	Charges de personnel, frais assimilés	0,00	0,00	0,00	0,00	0,00	0,00	0,00
014	Atténuations de produits	0,00	0,00	0,00	0,00	0,00	0,00	0,00
042	Opérat° ordre transfert entre sections	0,00	0,00	0,00	0,00	0,00	0,00	0,00
043	Opérat° ordre intérieur de la section	0,00	0,00	0,00	0,00	0,00	0,00	0,00
65	Autres charges de gestion courante	0,00	0,00	0,00	0,00	0,00	0,00	0,00
656	Frais fonctionnement des groupes d'élus	0,00	0,00	0,00	0,00	0,00	0,00	0,00
66	Charges financières	0,00	0,00	0,00	0,00	0,00	0,00	0,00
67	Charges exceptionnelles	0,00	0,00	0,00	0,00	0,00	0,00	0,00
68	Dot. aux amortissements et provisions	0,00	0,00	0,00	0,00	0,00	0,00	0,00
Restes à réaliser au 31/12		0,00	0,00	0,00	0,00	0,00	0,00	0,00
RECETTES		0,00	0,00	0,00	0,00	0,00	0,00	0,00
Réalisations		0,00	0,00	0,00	0,00	0,00	0,00	0,00
002	Résultat de fonctionnement reporté	0,00	0,00	0,00	0,00	0,00	0,00	0,00
013	Atténuations de charges	0,00	0,00	0,00	0,00	0,00	0,00	0,00
042	Opérat° ordre transfert entre sections	0,00	0,00	0,00	0,00	0,00	0,00	0,00
043	Opérat° ordre intérieur de la section	0,00	0,00	0,00	0,00	0,00	0,00	0,00
70	Produits des services, du domaine, vente	0,00	0,00	0,00	0,00	0,00	0,00	0,00
73	Impôts et taxes	0,00	0,00	0,00	0,00	0,00	0,00	0,00
74	Dotations et participations	0,00	0,00	0,00	0,00	0,00	0,00	0,00
75	Autres produits de gestion courante	0,00	0,00	0,00	0,00	0,00	0,00	0,00
76	Produits financiers	0,00	0,00	0,00	0,00	0,00	0,00	0,00
77	Produits exceptionnels	0,00	0,00	0,00	0,00	0,00	0,00	0,00
78	Reprise sur amortissements et provisions	0,00	0,00	0,00	0,00	0,00	0,00	0,00
Restes à réaliser au 31/12		0,00	0,00	0,00	0,00	0,00	0,00	0,00
SOLDE (3)		0,00	0,00	0,00	0,00	0,00	0,00	0,00

042-214201873-20231109-09NOVN30-DE

SYND. INTERCO ENERGIES DE LA LOIRE - TE - BUDGET PRINCIPAL DU SIEL TE LOIRE - CA - 2022

Accusé certifié exécutoire

Réception par le représentant de la commune ou budget annexe (L. 2312-3, R. 2311-1 et R. 2311-10). Dans les communes de 3 500 habitants et plus, le croisement par fonction est fait à un chiffre (correspondant à la fonction). Dans les communes de 10 000 habitants et plus, le croisement par fonction est fait au niveau le plus détaillé de la nomenclature fonctionnelle (sous-fonction ou rubrique). Les groupements et leurs établissements publics suivent les règles de production et de présentation applicables à la commune membre comptant le plus grand nombre d'habitants (articles L. 5211-36 a1 et R. 5211-14 + L. 5711-1 et R. 5711-2 du CGCT).

(2) Le croisement par nature est fait au niveau de chacun des articles budgétaires.

(3) Le solde correspond à la différence entre les recettes et les dépenses. Les dépenses et les recettes correspondent à la somme des dépenses et des Réalisations ainsi que des restes à réaliser et des reports (ligne budgétaire 001 et 002). Les lignes reports 001 et 002 apparaissent à la colonne 01-Non ventilables.

IV – ANNEXES	IV
ELEMENTS DU BILAN PRESENTATION CROISEE PAR FONCTION (1) – DETAIL FONCTIONNEMENT	A1.1

FONCTION 7 – Logement

(2)	Libellé	70 Services communs	71 Parc privé de la ville	72 Aide au secteur locatif	73 Aides à l'accession à la propriété	74 Plan de relance (crise sanitaire)	Total
DEPENSES		0,00	0,00	0,00	0,00	0,00	0,00
Réalisations		0,00	0,00	0,00	0,00	0,00	0,00
002	Résultat de fonctionnement reporté	0,00	0,00	0,00	0,00	0,00	0,00
011	Charges à caractère général	0,00	0,00	0,00	0,00	0,00	0,00
012	Charges de personnel, frais assimilés	0,00	0,00	0,00	0,00	0,00	0,00
014	Atténuations de produits	0,00	0,00	0,00	0,00	0,00	0,00
042	Opérat° ordre transfert entre sections	0,00	0,00	0,00	0,00	0,00	0,00
043	Opérat° ordre intérieur de la section	0,00	0,00	0,00	0,00	0,00	0,00
65	Autres charges de gestion courante	0,00	0,00	0,00	0,00	0,00	0,00
656	Frais fonctionnement des groupes d'élus	0,00	0,00	0,00	0,00	0,00	0,00
66	Charges financières	0,00	0,00	0,00	0,00	0,00	0,00
67	Charges exceptionnelles	0,00	0,00	0,00	0,00	0,00	0,00
68	Dot. aux amortissements et provisions	0,00	0,00	0,00	0,00	0,00	0,00
Restes à réaliser au 31/12		0,00	0,00	0,00	0,00	0,00	0,00
RECETTES		0,00	0,00	0,00	0,00	0,00	0,00
Réalisations		0,00	0,00	0,00	0,00	0,00	0,00
002	Résultat de fonctionnement reporté	0,00	0,00	0,00	0,00	0,00	0,00
013	Atténuations de charges	0,00	0,00	0,00	0,00	0,00	0,00
042	Opérat° ordre transfert entre sections	0,00	0,00	0,00	0,00	0,00	0,00
043	Opérat° ordre intérieur de la section	0,00	0,00	0,00	0,00	0,00	0,00
70	Produits des services, du domaine, vente	0,00	0,00	0,00	0,00	0,00	0,00
73	Impôts et taxes	0,00	0,00	0,00	0,00	0,00	0,00
74	Dotations et participations	0,00	0,00	0,00	0,00	0,00	0,00
75	Autres produits de gestion courante	0,00	0,00	0,00	0,00	0,00	0,00
76	Produits financiers	0,00	0,00	0,00	0,00	0,00	0,00
77	Produits exceptionnels	0,00	0,00	0,00	0,00	0,00	0,00
78	Reprise sur amortissements et provisions	0,00	0,00	0,00	0,00	0,00	0,00
Restes à réaliser au 31/12		0,00	0,00	0,00	0,00	0,00	0,00
SOLDE (3)		0,00	0,00	0,00	0,00	0,00	0,00

(1) La production de cet état est obligatoire pour les communes de 3 500 habitants et plus, les groupements comprenant au moins une telle commune, leurs établissements et services administratifs hormis les caisses des écoles et les services à activité unique érigés en établissement public ou budget annexe (L. 2312-3, R. 2311-1 et R. 2311-10). Dans les communes de 3 500 habitants et plus, le croisement par fonction est fait à un chiffre (correspondant à la fonction). Dans les communes de 10 000 habitants et plus, le croisement par fonction est fait au niveau le plus détaillé de la nomenclature fonctionnelle (sous-fonction ou rubrique).Les groupements et leurs établissement publics suivent les règles de production et de présentation applicables à la commune membre comptant le plus grand nombre d'habitants (articles L. 5211-36 a1 et R. 5211-14 + L. 5711-1 et R. 5711-2 du CGCT).

(2) Le croisement par nature est fait au niveau de chacun des articles budgétaires.

042-214201873-20231109-09NOVN30-DE

SYND. INTERCO ENERGIES DE LA LOIRE - TE - BUDGET PRINCIPAL DU SIEL TE LOIRE - CA - 2022

Accusé certifié exécutoire

Réception par le service concerné
Affichage : 16/11/2023

(3) Le solde correspond à la différence entre les recettes et les dépenses. Les dépenses et les recettes correspondent à la somme des dépenses et des Réalisations ainsi que des restes à réaliser et des reports (ligne budgétaire 001 et 002). Les lignes reports 001 et 002 apparaissent à la colonne 01-Non ventilables.

IV – ANNEXES	IV
ELEMENTS DU BILAN	
PRESENTATION CROISEE PAR FONCTION (1) – DETAIL FONCTIONNEMENT	A1.1

FONCTION 8 – Aménagement et services urbains, environnement

(2)	Libellé	81 Services urbains	82 Aménagement urbain	83 Environnement	84 Plan de relance (crise sanitaire)	Total
DEPENSES		18 684 118,64	0,00	0,00	0,00	18 684 118,64
Réalisations		18 684 118,64	0,00	0,00	0,00	18 684 118,64
002	Résultat de fonctionnement reporté	0,00	0,00	0,00	0,00	0,00
011	Charges à caractère général	6 517 863,21	0,00	0,00	0,00	6 517 863,21
60612	Energie - Electricité	3 147 621,49	0,00	0,00	0,00	3 147 621,49
60622	Carburants	38 119,94	0,00	0,00	0,00	38 119,94
60623	Alimentation	820,00	0,00	0,00	0,00	820,00
60628	Autres fournitures non stockées	225,66	0,00	0,00	0,00	225,66
60632	Fournitures de petit équipement	22 031,99	0,00	0,00	0,00	22 031,99
60636	Vêtements de travail	2 172,55	0,00	0,00	0,00	2 172,55
6064	Fournitures administratives	32,63	0,00	0,00	0,00	32,63
611	Contrats de prestations de services	92 034,68	0,00	0,00	0,00	92 034,68
615231	Entretien, réparations voiries	2 673 638,12	0,00	0,00	0,00	2 673 638,12
61551	Entretien matériel roulant	35 312,48	0,00	0,00	0,00	35 312,48
61558	Entretien autres biens mobiliers	23 634,20	0,00	0,00	0,00	23 634,20
6156	Maintenance	1 762,14	0,00	0,00	0,00	1 762,14
6168	Autres primes d'assurance	18 490,71	0,00	0,00	0,00	18 490,71
617	Etudes et recherches	18 090,00	0,00	0,00	0,00	18 090,00
6182	Documentation générale et technique	12 681,19	0,00	0,00	0,00	12 681,19
6184	Versements à des organismes de formation	68 124,36	0,00	0,00	0,00	68 124,36
6185	Frais de colloques et de séminaires	11 746,01	0,00	0,00	0,00	11 746,01
6188	Autres frais divers	2 829,52	0,00	0,00	0,00	2 829,52
6226	Honoraires	103 272,00	0,00	0,00	0,00	103 272,00
6227	Frais d'actes et de contentieux	960,00	0,00	0,00	0,00	960,00
6231	Annonces et insertions	4 449,47	0,00	0,00	0,00	4 449,47
6232	Fêtes et cérémonies	240,00	0,00	0,00	0,00	240,00
6236	Catalogues et imprimés	30 014,92	0,00	0,00	0,00	30 014,92
6247	Transports collectifs	999,60	0,00	0,00	0,00	999,60
6251	Voyages et déplacements	14 776,83	0,00	0,00	0,00	14 776,83
6256	Missions	30 162,75	0,00	0,00	0,00	30 162,75
6257	Réceptions	828,78	0,00	0,00	0,00	828,78
6261	Frais d'affranchissement	179,28	0,00	0,00	0,00	179,28
6262	Frais de télécommunications	8 135,68	0,00	0,00	0,00	8 135,68
6281	Concours divers (cotisations)	153 774,23	0,00	0,00	0,00	153 774,23
63513	Autres impôts locaux	702,00	0,00	0,00	0,00	702,00
012	Charges de personnel, frais assimilés	4 846 125,42	0,00	0,00	0,00	4 846 125,42
6218	Autre personnel extérieur	31 816,94	0,00	0,00	0,00	31 816,94
6331	Versement mobilité	53 279,68	0,00	0,00	0,00	53 279,68
6332	Cotisations versées au F.N.A.L.	13 320,37	0,00	0,00	0,00	13 320,37

042-214201873-20231109-09NOVN30-DE

SYND. INTERCO ENERGIES DE LA LOIRE - TE - BUDGET PRINCIPAL DU SIEL TE LOIRE - CA - 2022

Accusé certifié exécutoire

Réception par le préf(2) 16/11/2023		Libellé	81	82	83	84	Total
Affichage : 16/11/2023			Services urbains	Aménagement urbain	Environnement	Plan de relance (crise sanitaire)	
		6336	Cotisations CNFPT et CDGFPT	43 894,51	0,00	0,00	43 894,51
		64111	Rémunération principale titulaires	1 522 952,35	0,00	0,00	1 522 952,35
		64112	NBI, SFT, indemnité résidence	26 029,02	0,00	0,00	26 029,02
		64114	Personnel titulaire Indemnité inflat°	4 500,00	0,00	0,00	4 500,00
		64118	Autres indemnités titulaires	622 177,93	0,00	0,00	622 177,93
		64131	Rémunérations non tit.	1 257 754,85	0,00	0,00	1 257 754,85
		64134	Personnel non tit. - Indemnité inflat°	2 800,04	0,00	0,00	2 800,04
		64138	Autres indemnités non tit.	5 167,66	0,00	0,00	5 167,66
		64171	Apprentis - rémunérations	76 629,79	0,00	0,00	76 629,79
		64172	Apprentis indemnité inflation	600,00	0,00	0,00	600,00
		6451	Cotisations à l'U.R.S.S.A.F.	584 390,00	0,00	0,00	584 390,00
		6453	Cotisations aux caisses de retraites	539 610,58	0,00	0,00	539 610,58
		6454	Cotisations aux A.S.S.E.D.I.C.	46 301,41	0,00	0,00	46 301,41
		6458	Cotis. aux autres organismes sociaux	5 992,08	0,00	0,00	5 992,08
		6488	Autres charges	8 908,21	0,00	0,00	8 908,21
		014	Atténuations de produits	0,00	0,00	0,00	0,00
		042	Opérat° ordre transfert entre sections	0,00	0,00	0,00	0,00
		043	Opérat° ordre intérieur de la section	0,00	0,00	0,00	0,00
		65	Autres charges de gestion courante	7 315 120,01	0,00	0,00	7 315 120,01
		6512	Droits d'utilisat° informatique nuage	21 722,88	0,00	0,00	21 722,88
		6542	Créances éteintes	330,61	0,00	0,00	330,61
		657348	Subv. fonct. Autres communes	6 692 613,73	0,00	0,00	6 692 613,73
		657358	Subv. fonct. Autres groupements	289 406,97	0,00	0,00	289 406,97
		6574	Subv. fonct. Associat°, personnes privée	311 043,00	0,00	0,00	311 043,00
		65888	Autres	2,82	0,00	0,00	2,82
		656	Frais fonctionnement des groupes d'élus	0,00	0,00	0,00	0,00
		66	Charges financières	0,00	0,00	0,00	0,00
		67	Charges exceptionnelles	5 010,00	0,00	0,00	5 010,00
		673	Titres annulés (sur exercices antérieurs	5 010,00	0,00	0,00	5 010,00
		68	Dot. aux amortissements et provisions	0,00	0,00	0,00	0,00
		Restes à réaliser au 31/12		0,00	0,00	0,00	0,00
		RECETTES		23 284 648,02	0,00	0,00	23 284 648,02
		Réalizations		23 284 648,02	0,00	0,00	23 284 648,02
		002	Résultat de fonctionnement reporté	0,00	0,00	0,00	0,00
		013	Atténuations de charges	65 953,72	0,00	0,00	65 953,72
		6419	Remboursements rémunérations personnel	57 953,72	0,00	0,00	57 953,72
		6459	Rembours charges SS et prévoyance	8 000,00	0,00	0,00	8 000,00
		042	Opérat° ordre transfert entre sections	0,00	0,00	0,00	0,00
		043	Opérat° ordre intérieur de la section	0,00	0,00	0,00	0,00
		70	Produits des services, du domaine, vente	380 530,84	0,00	0,00	380 530,84
		70323	Redev. occupat° domaine public communal	298 509,12	0,00	0,00	298 509,12
		70388	Autres redevances et recettes diverses	64 619,57	0,00	0,00	64 619,57
		7078	Autres marchandises	16 164,65	0,00	0,00	16 164,65
		70848	Mise à dispo personnel autres organismes	1 237,50	0,00	0,00	1 237,50
		73	Impôts et taxes	10 086 232,38	0,00	0,00	10 086 232,38
		7351	Taxe consommation finale d'électricité	10 086 232,38	0,00	0,00	10 086 232,38
		74	Dotations et participations	9 006 803,98	0,00	0,00	9 006 803,98

Accusé certifié exécutoire

Réception par le préf(2) 16/11/2023	Affichage : 16/11/2023		Libellé	81 Services urbains	82 Aménagement urbain	83 Environnement	84 Plan de relance (crise sanitaire)	Total
		74718	Autres participations Etat	549 802,40	0,00	0,00	0,00	549 802,40
		74748	Participat° Autres communes	6 535 672,15	0,00	0,00	0,00	6 535 672,15
		74758	Participat° Autres groupements	1 921 329,43	0,00	0,00	0,00	1 921 329,43
		75	Autres produits de gestion courante	3 671 720,55	0,00	0,00	0,00	3 671 720,55
		7588	Autres produits div. de gestion courante	3 671 720,55	0,00	0,00	0,00	3 671 720,55
		76	Produits financiers	0,00	0,00	0,00	0,00	0,00
		77	Produits exceptionnels	73 406,55	0,00	0,00	0,00	73 406,55
		7718	Autres produits except. opérat° gestion	34 612,98	0,00	0,00	0,00	34 612,98
		773	Mandats annulés (exercices antérieurs)	36 070,67	0,00	0,00	0,00	36 070,67
		7788	Produits exceptionnels divers	2 722,90	0,00	0,00	0,00	2 722,90
		78	Reprise sur amortissements et provisions	0,00	0,00	0,00	0,00	0,00
			Restes à réaliser au 31/12	0,00	0,00	0,00	0,00	0,00
			SOLDE (3)	4 600 529,38	0,00	0,00	0,00	4 600 529,38

(2)	Libellé	Sous-fonction 81						
		810 Services communs	811 Eau et assainissement	812 Collecte et traitement ordures ménagères	813 Propreté urbaine	814 Eclairage public	815 Transports urbains	816 Autres réseaux et services divers
	DEPENSES	0,00	0,00	0,00	0,00	0,00	0,00	18 684 118,64
	Réalisations	0,00	0,00	0,00	0,00	0,00	0,00	18 684 118,64
002	Résultat de fonctionnement reporté	0,00	0,00	0,00	0,00	0,00	0,00	0,00
011	Charges à caractère général	0,00	0,00	0,00	0,00	0,00	0,00	6 517 863,21
60612	Energie - Electricité	0,00	0,00	0,00	0,00	0,00	0,00	3 147 621,49
60622	Carburants	0,00	0,00	0,00	0,00	0,00	0,00	38 119,94
60623	Alimentation	0,00	0,00	0,00	0,00	0,00	0,00	820,00
60628	Autres fournitures non stockées	0,00	0,00	0,00	0,00	0,00	0,00	225,66
60632	Fournitures de petit équipement	0,00	0,00	0,00	0,00	0,00	0,00	22 031,99
60636	Vêtements de travail	0,00	0,00	0,00	0,00	0,00	0,00	2 172,55
6064	Fournitures administratives	0,00	0,00	0,00	0,00	0,00	0,00	32,63
611	Contrats de prestations de services	0,00	0,00	0,00	0,00	0,00	0,00	92 034,68
615231	Entretien, réparations voiries	0,00	0,00	0,00	0,00	0,00	0,00	2 673 638,12
61551	Entretien matériel roulant	0,00	0,00	0,00	0,00	0,00	0,00	35 312,48
61558	Entretien autres biens mobiliers	0,00	0,00	0,00	0,00	0,00	0,00	23 634,20
6156	Maintenance	0,00	0,00	0,00	0,00	0,00	0,00	1 762,14
6168	Autres primes d'assurance	0,00	0,00	0,00	0,00	0,00	0,00	18 490,71
617	Etudes et recherches	0,00	0,00	0,00	0,00	0,00	0,00	18 090,00
6182	Documentation générale et technique	0,00	0,00	0,00	0,00	0,00	0,00	12 681,19
6184	Versements à des organismes de formation	0,00	0,00	0,00	0,00	0,00	0,00	68 124,36
6185	Frais de colloques et de séminaires	0,00	0,00	0,00	0,00	0,00	0,00	11 746,01
6188	Autres frais divers	0,00	0,00	0,00	0,00	0,00	0,00	2 829,52
6226	Honoraires	0,00	0,00	0,00	0,00	0,00	0,00	103 272,00
6227	Frais d'actes et de contentieux	0,00	0,00	0,00	0,00	0,00	0,00	960,00

042-214201873-20231109-09NOVN30-DE

SYND. INTERCO ENERGIES DE LA LOIRE - TE - BUDGET PRINCIPAL DU SIEL TE LOIRE - CA - 2022

Accusé certifié exécutoire

Réception par le projet : 16/11/2023 Affichage : 16/11/2023	Libellé	Sous-fonction 81							
		810 Services communs	811 Eau et assainissement	812 Collecte et traitement ordures ménagères	813 Propreté urbaine	814 Eclairage public	815 Transports urbains	816 Autres réseaux et services divers	
6231	Annonces et insertions	0,00	0,00	0,00	0,00	0,00	0,00	4 449,47	
6232	Fêtes et cérémonies	0,00	0,00	0,00	0,00	0,00	0,00	240,00	
6236	Catalogues et imprimés	0,00	0,00	0,00	0,00	0,00	0,00	30 014,92	
6247	Transports collectifs	0,00	0,00	0,00	0,00	0,00	0,00	999,60	
6251	Voyages et déplacements	0,00	0,00	0,00	0,00	0,00	0,00	14 776,83	
6256	Missions	0,00	0,00	0,00	0,00	0,00	0,00	30 162,75	
6257	Réceptions	0,00	0,00	0,00	0,00	0,00	0,00	828,78	
6261	Frais d'affranchissement	0,00	0,00	0,00	0,00	0,00	0,00	179,28	
6262	Frais de télécommunications	0,00	0,00	0,00	0,00	0,00	0,00	8 135,68	
6281	Concours divers (cotisations)	0,00	0,00	0,00	0,00	0,00	0,00	153 774,23	
63513	Autres impôts locaux	0,00	0,00	0,00	0,00	0,00	0,00	702,00	
012	Charges de personnel, frais assimilés	0,00	0,00	0,00	0,00	0,00	0,00	4 846 125,42	
6218	Autre personnel extérieur	0,00	0,00	0,00	0,00	0,00	0,00	31 816,94	
6331	Versement mobilité	0,00	0,00	0,00	0,00	0,00	0,00	53 279,68	
6332	Cotisations versées au F.N.A.L.	0,00	0,00	0,00	0,00	0,00	0,00	13 320,37	
6336	Cotisations CNFPT et CDGFPT	0,00	0,00	0,00	0,00	0,00	0,00	43 894,51	
64111	Rémunération principale titulaires	0,00	0,00	0,00	0,00	0,00	0,00	1 522 952,35	
64112	NBI, SFT, indemnité résidence	0,00	0,00	0,00	0,00	0,00	0,00	26 029,02	
64114	Personnel titulaire Indemnité inflat°	0,00	0,00	0,00	0,00	0,00	0,00	4 500,00	
64118	Autres indemnités titulaires	0,00	0,00	0,00	0,00	0,00	0,00	622 177,93	
64131	Rémunérations non tit.	0,00	0,00	0,00	0,00	0,00	0,00	1 257 754,85	
64134	Personnel non tit. - Indemnité inflat°	0,00	0,00	0,00	0,00	0,00	0,00	2 800,04	
64138	Autres indemnités non tit.	0,00	0,00	0,00	0,00	0,00	0,00	5 167,66	
64171	Apprentis - rémunérations	0,00	0,00	0,00	0,00	0,00	0,00	76 629,79	
64172	Apprentis indemnité inflation	0,00	0,00	0,00	0,00	0,00	0,00	600,00	
6451	Cotisations à l'U.R.S.S.A.F.	0,00	0,00	0,00	0,00	0,00	0,00	584 390,00	
6453	Cotisations aux caisses de retraites	0,00	0,00	0,00	0,00	0,00	0,00	539 610,58	
6454	Cotisations aux A.S.S.E.D.I.C.	0,00	0,00	0,00	0,00	0,00	0,00	46 301,41	
6458	Cotis. aux autres organismes sociaux	0,00	0,00	0,00	0,00	0,00	0,00	5 992,08	
6488	Autres charges	0,00	0,00	0,00	0,00	0,00	0,00	8 908,21	
014	Atténuations de produits	0,00	0,00	0,00	0,00	0,00	0,00	0,00	
042	Opérat° ordre transfert entre sections	0,00	0,00	0,00	0,00	0,00	0,00	0,00	
043	Opérat° ordre intérieur de la section	0,00	0,00	0,00	0,00	0,00	0,00	0,00	
65	Autres charges de gestion courante	0,00	0,00	0,00	0,00	0,00	0,00	7 315 120,01	
6512	Droits d'utilisat° informatique nuage	0,00	0,00	0,00	0,00	0,00	0,00	21 722,88	
6542	Créances éteintes	0,00	0,00	0,00	0,00	0,00	0,00	330,61	
657348	Subv. fonct. Autres communes	0,00	0,00	0,00	0,00	0,00	0,00	6 692 613,73	

Accusé certifié exécutoire

Réception par le projet : 16/11/2023 Affichage : 16/11/2023		Libellé	Sous-fonction 81						
			810 Services communs	811 Eau et assainissement	812 Collecte et traitement ordures ménagères	813 Propreté urbaine	814 Eclairage public	815 Transports urbains	816 Autres réseaux et services divers
657358	Subv. fonct. Autres groupements	0,00	0,00	0,00	0,00	0,00	0,00	0,00	289 406,97
6574	Subv. fonct. Associat°, personnes privée	0,00	0,00	0,00	0,00	0,00	0,00	0,00	311 043,00
65888	Autres	0,00	0,00	0,00	0,00	0,00	0,00	0,00	2,82
656	Frais fonctionnement des groupes d'élus	0,00	0,00	0,00	0,00	0,00	0,00	0,00	0,00
66	Charges financières	0,00	0,00	0,00	0,00	0,00	0,00	0,00	0,00
67	Charges exceptionnelles	0,00	0,00	0,00	0,00	0,00	0,00	0,00	5 010,00
673	Titres annulés (sur exercices antérieurs	0,00	0,00	0,00	0,00	0,00	0,00	0,00	5 010,00
68	Dot. aux amortissements et provisions	0,00	0,00	0,00	0,00	0,00	0,00	0,00	0,00
Restes à réaliser au 31/12			0,00	0,00	0,00	0,00	0,00	0,00	0,00
RECETTES			0,00	0,00	0,00	0,00	0,00	0,00	23 284 648,02
Réalizations			0,00	0,00	0,00	0,00	0,00	0,00	23 284 648,02
002	Résultat de fonctionnement reporté	0,00	0,00	0,00	0,00	0,00	0,00	0,00	0,00
013	Atténuations de charges	0,00	0,00	0,00	0,00	0,00	0,00	0,00	65 953,72
6419	Remboursements rémunérations personnel	0,00	0,00	0,00	0,00	0,00	0,00	0,00	57 953,72
6459	Rembourst charges SS et prévoyance	0,00	0,00	0,00	0,00	0,00	0,00	0,00	8 000,00
042	Opérat° ordre transfert entre sections	0,00	0,00	0,00	0,00	0,00	0,00	0,00	0,00
043	Opérat° ordre intérieur de la section	0,00	0,00	0,00	0,00	0,00	0,00	0,00	0,00
70	Produits des services, du domaine, vente	0,00	0,00	0,00	0,00	0,00	0,00	0,00	380 530,84
70323	Redev. occupat° domaine public communal	0,00	0,00	0,00	0,00	0,00	0,00	0,00	298 509,12
70388	Autres redevances et recettes diverses	0,00	0,00	0,00	0,00	0,00	0,00	0,00	64 619,57
7078	Autres marchandises	0,00	0,00	0,00	0,00	0,00	0,00	0,00	16 164,65
70848	Mise à dispo personnel autres organismes	0,00	0,00	0,00	0,00	0,00	0,00	0,00	1 237,50
73	Impôts et taxes	0,00	0,00	0,00	0,00	0,00	0,00	0,00	10 086 232,38
7351	Taxe consommation finale d'électricité	0,00	0,00	0,00	0,00	0,00	0,00	0,00	10 086 232,38
74	Dotations et participations	0,00	0,00	0,00	0,00	0,00	0,00	0,00	9 006 803,98
74718	Autres participations Etat	0,00	0,00	0,00	0,00	0,00	0,00	0,00	549 802,40
74748	Participat° Autres communes	0,00	0,00	0,00	0,00	0,00	0,00	0,00	6 535 672,15
74758	Participat° Autres groupements	0,00	0,00	0,00	0,00	0,00	0,00	0,00	1 921 329,43
75	Autres produits de gestion courante	0,00	0,00	0,00	0,00	0,00	0,00	0,00	3 671 720,55

Accusé certifié exécutoire

Réception par le projet : 16/11/2023 Affichage : 16/11/2023	Libellé	Sous-fonction 81						
		810 Services communs	811 Eau et assainissement	812 Collecte et traitement ordures ménagères	813 Propreté urbaine	814 Eclairage public	815 Transports urbains	816 Autres réseaux et services divers
	7588 Autres produits div. de gestion courante	0,00	0,00	0,00	0,00	0,00	0,00	3 671 720,55
	76 Produits financiers	0,00	0,00	0,00	0,00	0,00	0,00	0,00
	77 Produits exceptionnels	0,00	0,00	0,00	0,00	0,00	0,00	73 406,55
	7718 Autres produits except. opérat° gestion	0,00	0,00	0,00	0,00	0,00	0,00	34 612,98
	773 Mandats annulés (exercices antérieurs)	0,00	0,00	0,00	0,00	0,00	0,00	36 070,67
	7788 Produits exceptionnels divers	0,00	0,00	0,00	0,00	0,00	0,00	2 722,90
	78 Reprise sur amortissements et provisions	0,00	0,00	0,00	0,00	0,00	0,00	0,00
	Restes à réaliser au 31/12	0,00	0,00	0,00	0,00	0,00	0,00	0,00
	SOLDE (3)	0,00	0,00	0,00	0,00	0,00	0,00	4 600 529,38

(2)	Libellé	Sous-fonction 82					Sous fonction 83			
		820 Services communs	821 Equipements de voirie	822 Voirie communale et routes	823 Espaces verts urbains	824 Autres opérations d'aménagement urbain	830 Services communs	831 Aménagement des eaux	832 Act° spécif. lutte contre la pollution	833 Préservation du milieu naturel
DEPENSES		0,00	0,00	0,00	0,00	0,00	0,00	0,00	0,00	0,00
Réalisations		0,00	0,00	0,00	0,00	0,00	0,00	0,00	0,00	0,00
002	Résultat de fonctionnement reporté	0,00	0,00	0,00	0,00	0,00	0,00	0,00	0,00	0,00
011	Charges à caractère général	0,00	0,00	0,00	0,00	0,00	0,00	0,00	0,00	0,00
60612	Energie - Electricité	0,00	0,00	0,00	0,00	0,00	0,00	0,00	0,00	0,00
60622	Carburants	0,00	0,00	0,00	0,00	0,00	0,00	0,00	0,00	0,00
60623	Alimentation	0,00	0,00	0,00	0,00	0,00	0,00	0,00	0,00	0,00
60628	Autres fournitures non stockées	0,00	0,00	0,00	0,00	0,00	0,00	0,00	0,00	0,00
60632	Fournitures de petit équipement	0,00	0,00	0,00	0,00	0,00	0,00	0,00	0,00	0,00
60636	Vêtements de travail	0,00	0,00	0,00	0,00	0,00	0,00	0,00	0,00	0,00
6064	Fournitures administratives	0,00	0,00	0,00	0,00	0,00	0,00	0,00	0,00	0,00
611	Contrats de prestations de services	0,00	0,00	0,00	0,00	0,00	0,00	0,00	0,00	0,00
615231	Entretien, réparations voiries	0,00	0,00	0,00	0,00	0,00	0,00	0,00	0,00	0,00
61551	Entretien matériel roulant	0,00	0,00	0,00	0,00	0,00	0,00	0,00	0,00	0,00
61558	Entretien autres biens mobiliers	0,00	0,00	0,00	0,00	0,00	0,00	0,00	0,00	0,00
6156	Maintenance	0,00	0,00	0,00	0,00	0,00	0,00	0,00	0,00	0,00
6168	Autres primes d'assurance	0,00	0,00	0,00	0,00	0,00	0,00	0,00	0,00	0,00
617	Etudes et recherches	0,00	0,00	0,00	0,00	0,00	0,00	0,00	0,00	0,00
6182	Documentation générale et technique	0,00	0,00	0,00	0,00	0,00	0,00	0,00	0,00	0,00
6184	Versements à des organismes de formation	0,00	0,00	0,00	0,00	0,00	0,00	0,00	0,00	0,00
6185	Frais de colloques et de séminaires	0,00	0,00	0,00	0,00	0,00	0,00	0,00	0,00	0,00
6188	Autres frais divers	0,00	0,00	0,00	0,00	0,00	0,00	0,00	0,00	0,00
6226	Honoraires	0,00	0,00	0,00	0,00	0,00	0,00	0,00	0,00	0,00
6227	Frais d'actes et de contentieux	0,00	0,00	0,00	0,00	0,00	0,00	0,00	0,00	0,00
6231	Annonces et insertions	0,00	0,00	0,00	0,00	0,00	0,00	0,00	0,00	0,00

Accusé certifié exécutoire

Réception par le pré(2) : 16/11/2023 Affichage : 16/11/2023	Libellé	Sous-fonction 82					Sous fonction 83			
		820 Services communs	821 Equipements de voirie	822 Voirie communale et routes	823 Espaces verts urbains	824 Autres opérations d'aménagement urbain	830 Services communs	831 Aménagement des eaux	832 Act° spécif. lutte contre la pollution	833 Préservation du milieu naturel
	6232 Fêtes et cérémonies	0,00	0,00	0,00	0,00	0,00	0,00	0,00	0,00	0,00
	6236 Catalogues et imprimés	0,00	0,00	0,00	0,00	0,00	0,00	0,00	0,00	0,00
	6247 Transports collectifs	0,00	0,00	0,00	0,00	0,00	0,00	0,00	0,00	0,00
	6251 Voyages et déplacements	0,00	0,00	0,00	0,00	0,00	0,00	0,00	0,00	0,00
	6256 Missions	0,00	0,00	0,00	0,00	0,00	0,00	0,00	0,00	0,00
	6257 Réceptions	0,00	0,00	0,00	0,00	0,00	0,00	0,00	0,00	0,00
	6261 Frais d'affranchissement	0,00	0,00	0,00	0,00	0,00	0,00	0,00	0,00	0,00
	6262 Frais de télécommunications	0,00	0,00	0,00	0,00	0,00	0,00	0,00	0,00	0,00
	6281 Concours divers (cotisations)	0,00	0,00	0,00	0,00	0,00	0,00	0,00	0,00	0,00
	63513 Autres impôts locaux	0,00	0,00	0,00	0,00	0,00	0,00	0,00	0,00	0,00
	012 Charges de personnel, frais assimilés	0,00	0,00	0,00	0,00	0,00	0,00	0,00	0,00	0,00
	6218 Autre personnel extérieur	0,00	0,00	0,00	0,00	0,00	0,00	0,00	0,00	0,00
	6331 Versement mobilité	0,00	0,00	0,00	0,00	0,00	0,00	0,00	0,00	0,00
	6332 Cotisations versées au F.N.A.L.	0,00	0,00	0,00	0,00	0,00	0,00	0,00	0,00	0,00
	6336 Cotisations CNFPT et CDGFPT	0,00	0,00	0,00	0,00	0,00	0,00	0,00	0,00	0,00
	64111 Rémunération principale titulaires	0,00	0,00	0,00	0,00	0,00	0,00	0,00	0,00	0,00
	64112 NBI, SFT, indemnité résidence	0,00	0,00	0,00	0,00	0,00	0,00	0,00	0,00	0,00
	64114 Personnel titulaire Indemnité inflat°	0,00	0,00	0,00	0,00	0,00	0,00	0,00	0,00	0,00
	64118 Autres indemnités titulaires	0,00	0,00	0,00	0,00	0,00	0,00	0,00	0,00	0,00
	64131 Rémunérations non tit.	0,00	0,00	0,00	0,00	0,00	0,00	0,00	0,00	0,00
	64134 Personnel non tit. - Indemnité inflat°	0,00	0,00	0,00	0,00	0,00	0,00	0,00	0,00	0,00
	64138 Autres indemnités non tit.	0,00	0,00	0,00	0,00	0,00	0,00	0,00	0,00	0,00
	64171 Apprentis - rémunérations	0,00	0,00	0,00	0,00	0,00	0,00	0,00	0,00	0,00
	64172 Apprentis indemnité inflation	0,00	0,00	0,00	0,00	0,00	0,00	0,00	0,00	0,00
	6451 Cotisations à l'U.R.S.S.A.F.	0,00	0,00	0,00	0,00	0,00	0,00	0,00	0,00	0,00
	6453 Cotisations aux caisses de retraites	0,00	0,00	0,00	0,00	0,00	0,00	0,00	0,00	0,00
	6454 Cotisations aux A.S.S.E.D.I.C.	0,00	0,00	0,00	0,00	0,00	0,00	0,00	0,00	0,00
	6458 Cotis. aux autres organismes sociaux	0,00	0,00	0,00	0,00	0,00	0,00	0,00	0,00	0,00
	6488 Autres charges	0,00	0,00	0,00	0,00	0,00	0,00	0,00	0,00	0,00
	014 Atténuations de produits	0,00	0,00	0,00	0,00	0,00	0,00	0,00	0,00	0,00
	042 Opérat° ordre transfert entre sections	0,00	0,00	0,00	0,00	0,00	0,00	0,00	0,00	0,00
	043 Opérat° ordre intérieur de la section	0,00	0,00	0,00	0,00	0,00	0,00	0,00	0,00	0,00
	65 Autres charges de gestion courante	0,00	0,00	0,00	0,00	0,00	0,00	0,00	0,00	0,00
	6512 Droits d'utilisat° informatique nuage	0,00	0,00	0,00	0,00	0,00	0,00	0,00	0,00	0,00
	6542 Créances éteintes	0,00	0,00	0,00	0,00	0,00	0,00	0,00	0,00	0,00
	657348 Subv. fonct. Autres communes	0,00	0,00	0,00	0,00	0,00	0,00	0,00	0,00	0,00
	657358 Subv. fonct. Autres groupements	0,00	0,00	0,00	0,00	0,00	0,00	0,00	0,00	0,00
	6574 Subv. fonct. Associat°, personnes privée	0,00	0,00	0,00	0,00	0,00	0,00	0,00	0,00	0,00
	65888 Autres	0,00	0,00	0,00	0,00	0,00	0,00	0,00	0,00	0,00
	656 Frais fonctionnement des groupes d'élus	0,00	0,00	0,00	0,00	0,00	0,00	0,00	0,00	0,00
	66 Charges financières	0,00	0,00	0,00	0,00	0,00	0,00	0,00	0,00	0,00
	67 Charges exceptionnelles	0,00	0,00	0,00	0,00	0,00	0,00	0,00	0,00	0,00

Accusé certifié exécutoire

Réception par le pré(2) : 16/11/2023 Affichage : 16/11/2023	Libellé	Sous-fonction 82					Sous fonction 83			
		820 Services communs	821 Equipements de voirie	822 Voirie communale et routes	823 Espaces verts urbains	824 Autres opérations d'aménagement urbain	830 Services communs	831 Aménagement des eaux	832 Act° spécif. lutte contre la pollution	833 Préservation du milieu naturel
673	Titres annulés (sur exercices antérieurs	0,00	0,00	0,00	0,00	0,00	0,00	0,00	0,00	0,00
68	Dot. aux amortissements et provisions	0,00	0,00	0,00	0,00	0,00	0,00	0,00	0,00	0,00
	Restes à réaliser au 31/12	0,00	0,00	0,00	0,00	0,00	0,00	0,00	0,00	0,00
	RECETTES	0,00	0,00	0,00	0,00	0,00	0,00	0,00	0,00	0,00
	Réalisations	0,00	0,00	0,00	0,00	0,00	0,00	0,00	0,00	0,00
002	Résultat de fonctionnement reporté	0,00	0,00	0,00	0,00	0,00	0,00	0,00	0,00	0,00
013	Atténuations de charges	0,00	0,00	0,00	0,00	0,00	0,00	0,00	0,00	0,00
6419	Remboursements rémunérations personnel	0,00	0,00	0,00	0,00	0,00	0,00	0,00	0,00	0,00
6459	Rembourst charges SS et prévoyance	0,00	0,00	0,00	0,00	0,00	0,00	0,00	0,00	0,00
042	Opérat° ordre transfert entre sections	0,00	0,00	0,00	0,00	0,00	0,00	0,00	0,00	0,00
043	Opérat° ordre intérieur de la section	0,00	0,00	0,00	0,00	0,00	0,00	0,00	0,00	0,00
70	Produits des services, du domaine, vente	0,00	0,00	0,00	0,00	0,00	0,00	0,00	0,00	0,00
70323	Redev. occupat° domaine public communal	0,00	0,00	0,00	0,00	0,00	0,00	0,00	0,00	0,00
70388	Autres redevances et recettes diverses	0,00	0,00	0,00	0,00	0,00	0,00	0,00	0,00	0,00
7078	Autres marchandises	0,00	0,00	0,00	0,00	0,00	0,00	0,00	0,00	0,00
70848	Mise à dispo personnel autres organismes	0,00	0,00	0,00	0,00	0,00	0,00	0,00	0,00	0,00
73	Impôts et taxes	0,00	0,00	0,00	0,00	0,00	0,00	0,00	0,00	0,00
7351	Taxe consommation finale d'électricité	0,00	0,00	0,00	0,00	0,00	0,00	0,00	0,00	0,00
74	Dotations et participations	0,00	0,00	0,00	0,00	0,00	0,00	0,00	0,00	0,00
74718	Autres participations Etat	0,00	0,00	0,00	0,00	0,00	0,00	0,00	0,00	0,00
74748	Participat° Autres communes	0,00	0,00	0,00	0,00	0,00	0,00	0,00	0,00	0,00
74758	Participat° Autres groupements	0,00	0,00	0,00	0,00	0,00	0,00	0,00	0,00	0,00
75	Autres produits de gestion courante	0,00	0,00	0,00	0,00	0,00	0,00	0,00	0,00	0,00
7588	Autres produits div. de gestion courante	0,00	0,00	0,00	0,00	0,00	0,00	0,00	0,00	0,00
76	Produits financiers	0,00	0,00	0,00	0,00	0,00	0,00	0,00	0,00	0,00
77	Produits exceptionnels	0,00	0,00	0,00	0,00	0,00	0,00	0,00	0,00	0,00
7718	Autres produits except. opérat° gestion	0,00	0,00	0,00	0,00	0,00	0,00	0,00	0,00	0,00
773	Mandats annulés (exercices antérieurs)	0,00	0,00	0,00	0,00	0,00	0,00	0,00	0,00	0,00
7788	Produits exceptionnels divers	0,00	0,00	0,00	0,00	0,00	0,00	0,00	0,00	0,00
78	Reprise sur amortissements et provisions	0,00	0,00	0,00	0,00	0,00	0,00	0,00	0,00	0,00
	Restes à réaliser au 31/12	0,00	0,00	0,00	0,00	0,00	0,00	0,00	0,00	0,00
	SOLDE (3)	0,00	0,00	0,00	0,00	0,00	0,00	0,00	0,00	0,00

(1) La production de cet état est obligatoire pour les communes de 3 500 habitants et plus, les groupements comprenant au moins une telle commune, leurs établissements et services administratifs hormis les caisses des écoles et les services à activité unique érigés en établissement public ou budget annexe (L. 2312-3, R. 2311-1 et R. 2311-10). Dans les communes de 3 500 habitants et plus, le croisement par fonction est fait à un chiffre (correspondant à la fonction). Dans les communes de 10 000 habitants et plus, le croisement par fonction est fait au niveau le plus détaillé de la nomenclature fonctionnelle (sous-fonction ou rubrique).Les groupements et leurs établissement publics suivent les règles de production et de présentation applicables à la commune membre comptant le plus grand nombre d'habitants (articles L. 5211-36 a1 et R. 5211-14 + L. 5711-1 et R. 5711-2 du CGCT).

(2) Le croisement par nature est fait au niveau de chacun des articles budgétaires.

042-214201873-20231109-09NOVN30-DE

SYND. INTERCO ENERGIES DE LA LOIRE - TE - BUDGET PRINCIPAL DU SIEL TE LOIRE - CA - 2022

Accusé certifié exécutoire

Réception par le service correspondant à la différence entre les recettes et les dépenses. Les dépenses et les recettes correspondent à la somme des dépenses et des Réalisations ainsi que des restes à réaliser et des reports (ligne budgétaire 001 et 002). Les lignes reports 001 et 002 apparaissent à la colonne 01-Non ventilables.

IV – ANNEXES	IV
ELEMENTS DU BILAN PRESENTATION CROISEE PAR FONCTION (1) – DETAIL FONCTIONNEMENT	A1.1

FONCTION 9 – Action économique

(2)	Libellé	90 Interventions économiques	91 Foires et marchés	92 Aides à l'agriculture et aux industries	93 Aides à l'énergie, indus. manufact., BTP	94 Aides commerce et services marchands	95 Aides au tourisme	96 Aides aux services publics	97 Plan de relance (crise sanitaire)	Total
DEPENSES		0,00	0,00	0,00	0,00	0,00	0,00	0,00	0,00	0,00
Réalisations		0,00	0,00	0,00	0,00	0,00	0,00	0,00	0,00	0,00
002	Résultat de fonctionnement reporté	0,00	0,00	0,00	0,00	0,00	0,00	0,00	0,00	0,00
011	Charges à caractère général	0,00	0,00	0,00	0,00	0,00	0,00	0,00	0,00	0,00
012	Charges de personnel, frais assimilés	0,00	0,00	0,00	0,00	0,00	0,00	0,00	0,00	0,00
014	Atténuations de produits	0,00	0,00	0,00	0,00	0,00	0,00	0,00	0,00	0,00
042	Opérat° ordre transfert entre sections	0,00	0,00	0,00	0,00	0,00	0,00	0,00	0,00	0,00
043	Opérat° ordre intérieur de la section	0,00	0,00	0,00	0,00	0,00	0,00	0,00	0,00	0,00
65	Autres charges de gestion courante	0,00	0,00	0,00	0,00	0,00	0,00	0,00	0,00	0,00
656	Frais fonctionnement des groupes d'élus	0,00	0,00	0,00	0,00	0,00	0,00	0,00	0,00	0,00
66	Charges financières	0,00	0,00	0,00	0,00	0,00	0,00	0,00	0,00	0,00
67	Charges exceptionnelles	0,00	0,00	0,00	0,00	0,00	0,00	0,00	0,00	0,00
68	Dot. aux amortissements et provisions	0,00	0,00	0,00	0,00	0,00	0,00	0,00	0,00	0,00
Restes à réaliser au 31/12		0,00	0,00	0,00	0,00	0,00	0,00	0,00	0,00	0,00
RECETTES		0,00	0,00	0,00	0,00	0,00	0,00	0,00	0,00	0,00
Réalisations		0,00	0,00	0,00	0,00	0,00	0,00	0,00	0,00	0,00
002	Résultat de fonctionnement reporté	0,00	0,00	0,00	0,00	0,00	0,00	0,00	0,00	0,00
013	Atténuations de charges	0,00	0,00	0,00	0,00	0,00	0,00	0,00	0,00	0,00
042	Opérat° ordre transfert entre sections	0,00	0,00	0,00	0,00	0,00	0,00	0,00	0,00	0,00
043	Opérat° ordre intérieur de la section	0,00	0,00	0,00	0,00	0,00	0,00	0,00	0,00	0,00
70	Produits des services, du domaine, vente	0,00	0,00	0,00	0,00	0,00	0,00	0,00	0,00	0,00
73	Impôts et taxes	0,00	0,00	0,00	0,00	0,00	0,00	0,00	0,00	0,00
74	Dotations et participations	0,00	0,00	0,00	0,00	0,00	0,00	0,00	0,00	0,00

042-214201873-20231109-09NOVN30-DE

SYND. INTERCO ENERGIES DE LA LOIRE - TE - BUDGET PRINCIPAL DU SIEL TE LOIRE - CA - 2022

Accusé certifié exécutoire

Réception par le projet : 16/11/2023	Affichage : 16/11/2023	Libellé	90 Interventions économiques	91 Foire et marchés	92 Aides à l'agriculture et aux industries	93 Aides à l'énergie, indus. manufact., BTP	94 Aides commerce et services marchands	95 Aides au tourisme	96 Aides aux services publics	97 Plan de relance (crise sanitaire)	Total
75		Autres produits de gestion courante	0,00	0,00	0,00	0,00	0,00	0,00	0,00	0,00	0,00
76		Produits financiers	0,00	0,00	0,00	0,00	0,00	0,00	0,00	0,00	0,00
77		Produits exceptionnels	0,00	0,00	0,00	0,00	0,00	0,00	0,00	0,00	0,00
78		Reprise sur amortissements et provisions	0,00	0,00	0,00	0,00	0,00	0,00	0,00	0,00	0,00
Restes à réaliser au 31/12			0,00	0,00	0,00	0,00	0,00	0,00	0,00	0,00	0,00
SOLDE (3)			0,00	0,00	0,00	0,00	0,00	0,00	0,00	0,00	0,00

(1) La production de cet état est obligatoire pour les communes de 3 500 habitants et plus, les groupements comprenant au moins une telle commune, leurs établissements et services administratifs hormis les caisses des écoles et les services à activité unique érigés en établissement public ou budget annexe (L. 2312-3, R. 2311-1 et R. 2311-10). Dans les communes de 3 500 habitants et plus, le croisement par fonction est fait à un chiffre (correspondant à la fonction). Dans les communes de 10 000 habitants et plus, le croisement par fonction est fait au niveau le plus détaillé de la nomenclature fonctionnelle (sous-fonction ou rubrique).Les groupements et leurs établissement publics suivent les règles de production et de présentation applicables à la commune membre comptant le plus grand nombre d'habitants (articles L. 5211-36 a1 et R. 5211-14 + L. 5711-1 et R. 5711-2 du CGCT).

(2) Le croisement par nature est fait au niveau de chacun des articles budgétaires.

(3) Le solde correspond à la différence entre les recettes et les dépenses. Les dépenses et les recettes correspondent à la somme des dépenses et des Réalisations ainsi que des restes à réaliser et des reports (ligne budgétaire 001 et 002). Les lignes reports 001 et 002 apparaissent à la colonne 01-Non ventilables.

Accusé certifié exécutoire

Réception par le préfet : 16/11/2023

Affichage : 16/11/2023

IV – ANNEXES	IV
ELEMENTS DU BILAN PRESENTATION CROISEE PAR FONCTION – DETAIL INVESTISSEMENT	A1.2

FONCTION 0 – Services généraux des administrations publiques locales

(1)	Libellé	01 Opérations non ventilables	02 Administration générale	03 Justice	04 Coopérat° décentralisée, act° européen.	05 Plan de relance (crise sanitaire)	Total
DEPENSES (2)		0,00	4 251 622,10	0,00	0,00	0,00	4 251 622,10
Réalizations		0,00	4 115 228,78	0,00	0,00	0,00	4 115 228,78
001	Solde d'exécution sect° d'investissement	0,00	0,00	0,00	0,00	0,00	0,00
010	Stocks	0,00	0,00	0,00	0,00	0,00	0,00
040	Opérat° ordre transfert entre sections	0,00	24 134,00	0,00	0,00	0,00	24 134,00
13911	Etat et établissements nationaux	0,00	1 420,00	0,00	0,00	0,00	1 420,00
13912	Sub. transf cpte résult. Régions	0,00	18 770,00	0,00	0,00	0,00	18 770,00
13913	Sub. transf cpte résult. Départements	0,00	2 500,00	0,00	0,00	0,00	2 500,00
13918	Autres subventions d'équipement	0,00	1 444,00	0,00	0,00	0,00	1 444,00
041	Opérations patrimoniales	0,00	0,00	0,00	0,00	0,00	0,00
10	Dotations, fonds divers et réserves	0,00	0,00	0,00	0,00	0,00	0,00
13	Subventions d'investissement	0,00	0,00	0,00	0,00	0,00	0,00
16	Emprunts et dettes assimilées	0,00	3 327 198,69	0,00	0,00	0,00	3 327 198,69
1641	Emprunts en euros	0,00	1 639 698,69	0,00	0,00	0,00	1 639 698,69
16441	Opérat° afférentes à l'emprunt	0,00	125 000,00	0,00	0,00	0,00	125 000,00
16449	Opérat° de tirage sur ligne trésorerie	0,00	1 562 500,00	0,00	0,00	0,00	1 562 500,00
18	Compte de liaison : affectat° (BA,régie)	0,00	0,00	0,00	0,00	0,00	0,00
20	Immobilisations incorporelles	0,00	65 578,14	0,00	0,00	0,00	65 578,14
2033	Frais d'insertion	0,00	1 817,94	0,00	0,00	0,00	1 817,94
2051	Concessions, droits similaires	0,00	63 760,20	0,00	0,00	0,00	63 760,20
204	Subventions d'équipement versées	0,00	54 737,00	0,00	0,00	0,00	54 737,00
204181	Autres org pub - Biens mob, mat, études	0,00	54 737,00	0,00	0,00	0,00	54 737,00
21	Immobilisations corporelles	0,00	344 035,87	0,00	0,00	0,00	344 035,87
21311	Hôtel de ville	0,00	16 937,16	0,00	0,00	0,00	16 937,16
2182	Matériel de transport	0,00	257 343,60	0,00	0,00	0,00	257 343,60
2183	Matériel de bureau et informatique	0,00	51 204,25	0,00	0,00	0,00	51 204,25
2184	Mobilier	0,00	15 640,13	0,00	0,00	0,00	15 640,13
2188	Autres immobilisations corporelles	0,00	2 910,73	0,00	0,00	0,00	2 910,73
22	Immobilisations reçues en affectation	0,00	0,00	0,00	0,00	0,00	0,00
23	Immobilisations en cours	0,00	129 045,08	0,00	0,00	0,00	129 045,08
2313	Constructions	0,00	129 045,08	0,00	0,00	0,00	129 045,08

042-214201873-20231109-09NOVN30-DE

SYND. INTERCO ENERGIES DE LA LOIRE - TE - BUDGET PRINCIPAL DU SIEL TE LOIRE - CA - 2022

Accusé certifié exécutoire

Réception par le préfet : 16/11/2023
Affichage : 16/11/2023

Libellé		01	02	03	04	05	Total
		Opérations non ventilables	Administration générale	Justice	Coopérat° décentralisée, act° européen.	Plan de relance (crise sanitaire)	
26	Participat° et créances rattachées	0,00	170 500,00	0,00	0,00	0,00	170 500,00
261	Titres de participation	0,00	170 500,00	0,00	0,00	0,00	170 500,00
27	Autres immobilisations financières	0,00	0,00	0,00	0,00	0,00	0,00
Opérations d'équipement		0,00	0,00	0,00	0,00	0,00	0,00
Opérations pour compte de tiers		0,00	0,00	0,00	0,00	0,00	0,00
Restes à réaliser au 31/12		0,00	136 393,32	0,00	0,00	0,00	136 393,32
RECETTES (2)		0,00	11 655 909,54	0,00	0,00	0,00	11 655 909,54
Réalizations		0,00	11 655 909,54	0,00	0,00	0,00	11 655 909,54
001	Solde d'exécution sect° d'investissement	0,00	1 350 560,57	0,00	0,00	0,00	1 350 560,57
010	Stocks	0,00	0,00	0,00	0,00	0,00	0,00
040	Opérat° ordre transfert entre sections	0,00	1 069 477,93	0,00	0,00	0,00	1 069 477,93
28031	Frais d'études	0,00	22 232,00	0,00	0,00	0,00	22 232,00
28041412	Subv.Cne GFP : Bâtiments, installations	0,00	331,00	0,00	0,00	0,00	331,00
28041582	GFP : Bâtiments, installations	0,00	8 239,00	0,00	0,00	0,00	8 239,00
2804181	Autres org pub - Biens mob, mat, études	0,00	3 524,00	0,00	0,00	0,00	3 524,00
280422	Privé : Bâtiments, installations	0,00	8 677,00	0,00	0,00	0,00	8 677,00
2804412	Sub nat org pub - Bâtiments, installat°	0,00	61,00	0,00	0,00	0,00	61,00
2804422	Sub nat privé - Bâtiments et installat°	0,00	1 842,00	0,00	0,00	0,00	1 842,00
28051	Concessions et droits similaires	0,00	98 638,04	0,00	0,00	0,00	98 638,04
28088	Autres immobilisations incorporelles	0,00	2 369,00	0,00	0,00	0,00	2 369,00
281311	Hôtel de ville	0,00	59 644,00	0,00	0,00	0,00	59 644,00
281318	Autres bâtiments publics	0,00	16 833,00	0,00	0,00	0,00	16 833,00
28132	Immeubles de rapport	0,00	5 413,00	0,00	0,00	0,00	5 413,00
28138	Autres constructions	0,00	46 817,00	0,00	0,00	0,00	46 817,00
28181	Installations générales, aménagt divers	0,00	159 415,81	0,00	0,00	0,00	159 415,81
28182	Matériel de transport	0,00	134 529,85	0,00	0,00	0,00	134 529,85
28183	Matériel de bureau et informatique	0,00	70 892,23	0,00	0,00	0,00	70 892,23
28184	Mobilier	0,00	16 417,25	0,00	0,00	0,00	16 417,25
28188	Autres immo. corporelles	0,00	41 786,98	0,00	0,00	0,00	41 786,98
4817	Pénalités de renégociation de la dette	0,00	371 815,77	0,00	0,00	0,00	371 815,77
041	Opérations patrimoniales	0,00	0,00	0,00	0,00	0,00	0,00
10	Dotations, fonds divers et réserves	0,00	7 394 160,04	0,00	0,00	0,00	7 394 160,04
10222	FCTVA	0,00	1 359 108,31	0,00	0,00	0,00	1 359 108,31
1068	Excédents de fonctionnement capitalisés	0,00	6 035 051,73	0,00	0,00	0,00	6 035 051,73
13	Subventions d'investissement	0,00	4 211,00	0,00	0,00	0,00	4 211,00
1318	Autres subventions d'équipement transf.	0,00	4 211,00	0,00	0,00	0,00	4 211,00
16	Emprunts et dettes assimilées	0,00	1 562 500,00	0,00	0,00	0,00	1 562 500,00
16449	Opérat° de tirage sur ligne trésorerie	0,00	1 562 500,00	0,00	0,00	0,00	1 562 500,00
18	Compte de liaison : affectat° (BA,régie)	0,00	0,00	0,00	0,00	0,00	0,00
20	Immobilisations incorporelles	0,00	0,00	0,00	0,00	0,00	0,00

042-214201873-20231109-09NOVN30-DE

SYND. INTERCO ENERGIES DE LA LOIRE - TE - BUDGET PRINCIPAL DU SIEL TE LOIRE - CA - 2022

Accusé certifié exécutoire

Réception par le préfet : 16/11/2023
Affichage : 16/11/2023

Libellé		01	02	03	04	05	Total
		Opérations non ventilables	Administration générale	Justice	Coopérat° décentralisée, act° européen.	Plan de relance (crise sanitaire)	
204	Subventions d'équipement versées	0,00	0,00	0,00	0,00	0,00	0,00
21	Immobilisations corporelles	0,00	0,00	0,00	0,00	0,00	0,00
22	Immobilisations reçues en affectation	0,00	0,00	0,00	0,00	0,00	0,00
23	Immobilisations en cours	0,00	0,00	0,00	0,00	0,00	0,00
26	Participat° et créances rattachées	0,00	0,00	0,00	0,00	0,00	0,00
27	Autres immobilisations financières	0,00	275 000,00	0,00	0,00	0,00	275 000,00
27638	Créance Autres établissements publics	0,00	275 000,00	0,00	0,00	0,00	275 000,00
Opérations pour compte de tiers		0,00	0,00	0,00	0,00	0,00	0,00
Restes à réaliser au 31/12		0,00	0,00	0,00	0,00	0,00	0,00
SOLDE (2)		0,00	7 404 287,44	0,00	0,00	0,00	7 404 287,44

(1)	Libellé	Sous-fonction 02							Sous-fonction 04	
		020 Administrat°générale collectivité	021 Assemblée locale	022 Administration générale de l'état	023 Information, communication, publicité	024 Fêtes et cérémonies	025 Aides aux assoc. (non classées ailleurs)	026 Cimetières et pompes funèbres	041 Subvention globale	048 Autres act° de coopérat° décentralisée
DEPENSES (2)		4 251 622,10	0,00	0,00	0,00	0,00	0,00	0,00	0,00	0,00
Réalizations		4 115 228,78	0,00	0,00	0,00	0,00	0,00	0,00	0,00	0,00
001	Solde d'exécution sect° d'investissement	0,00	0,00	0,00	0,00	0,00	0,00	0,00	0,00	0,00
010	Stocks	0,00	0,00	0,00	0,00	0,00	0,00	0,00	0,00	0,00
040	Opérat° ordre transfert entre sections	24 134,00	0,00	0,00	0,00	0,00	0,00	0,00	0,00	0,00
13911	Etat et établissements nationaux	1 420,00	0,00	0,00	0,00	0,00	0,00	0,00	0,00	0,00
13912	Sub. transf cpte résult. Régions	18 770,00	0,00	0,00	0,00	0,00	0,00	0,00	0,00	0,00
13913	Sub. transf cpte résult. Départements	2 500,00	0,00	0,00	0,00	0,00	0,00	0,00	0,00	0,00
13918	Autres subventions d'équipement	1 444,00	0,00	0,00	0,00	0,00	0,00	0,00	0,00	0,00
041	Opérations patrimoniales	0,00	0,00	0,00	0,00	0,00	0,00	0,00	0,00	0,00
10	Dotations, fonds divers et réserves	0,00	0,00	0,00	0,00	0,00	0,00	0,00	0,00	0,00
13	Subventions d'investissement	0,00	0,00	0,00	0,00	0,00	0,00	0,00	0,00	0,00
16	Emprunts et dettes assimilées	3 327 198,69	0,00	0,00	0,00	0,00	0,00	0,00	0,00	0,00
1641	Emprunts en euros	1 639 698,69	0,00	0,00	0,00	0,00	0,00	0,00	0,00	0,00
16441	Opérat° afférentes à l'emprunt	125 000,00	0,00	0,00	0,00	0,00	0,00	0,00	0,00	0,00

Accusé certifié exécutoire

Réception par le préfet : 16/11/2023 Affichage : 16/11/2023	Libellé	Sous-fonction 02								Sous-fonction 04	
		020 Administration générale collectivité	021 Assemblée locale	022 Administration générale de l'état	023 Information, communication, publicité	024 Fêtes et cérémonies	025 Aides aux assoc. (non classées ailleurs)	026 Cimetières et pompes funèbres	041 Subvention globale	048 Autres act° de coopérat° décentralisée	
	16449 Opérat° de tirage sur ligne trésorerie	1 562 500,00	0,00	0,00	0,00	0,00	0,00	0,00	0,00	0,00	
	18 Compte de liaison : affectat° (BA,régie)	0,00	0,00	0,00	0,00	0,00	0,00	0,00	0,00	0,00	
	20 Immobilisations incorporelles	65 578,14	0,00	0,00	0,00	0,00	0,00	0,00	0,00	0,00	
	2033 Frais d'insertion	1 817,94	0,00	0,00	0,00	0,00	0,00	0,00	0,00	0,00	
	2051 Concessions, droits similaires	63 760,20	0,00	0,00	0,00	0,00	0,00	0,00	0,00	0,00	
	204 Subventions d'équipement versées	54 737,00	0,00	0,00	0,00	0,00	0,00	0,00	0,00	0,00	
	204181 Autres org pub - Biens mob, mat, études	54 737,00	0,00	0,00	0,00	0,00	0,00	0,00	0,00	0,00	
	21 Immobilisations corporelles	344 035,87	0,00	0,00	0,00	0,00	0,00	0,00	0,00	0,00	
	21311 Hôtel de ville	16 937,16	0,00	0,00	0,00	0,00	0,00	0,00	0,00	0,00	
	2182 Matériel de transport	257 343,60	0,00	0,00	0,00	0,00	0,00	0,00	0,00	0,00	
	2183 Matériel de bureau et informatique	51 204,25	0,00	0,00	0,00	0,00	0,00	0,00	0,00	0,00	
	2184 Mobilier	15 640,13	0,00	0,00	0,00	0,00	0,00	0,00	0,00	0,00	
	2188 Autres immobilisations corporelles	2 910,73	0,00	0,00	0,00	0,00	0,00	0,00	0,00	0,00	
	22 Immobilisations reçues en affectation	0,00	0,00	0,00	0,00	0,00	0,00	0,00	0,00	0,00	
	23 Immobilisations en cours	129 045,08	0,00	0,00	0,00	0,00	0,00	0,00	0,00	0,00	
	2313 Constructions	129 045,08	0,00	0,00	0,00	0,00	0,00	0,00	0,00	0,00	
	26 Participat° et créances rattachées	170 500,00	0,00	0,00	0,00	0,00	0,00	0,00	0,00	0,00	
	261 Titres de participation	170 500,00	0,00	0,00	0,00	0,00	0,00	0,00	0,00	0,00	
	27 Autres immobilisations financières	0,00	0,00	0,00	0,00	0,00	0,00	0,00	0,00	0,00	
	Opérations d'équipement	0,00	0,00	0,00	0,00	0,00	0,00	0,00	0,00	0,00	
	Opérations pour compte de tiers	0,00	0,00	0,00	0,00	0,00	0,00	0,00	0,00	0,00	
	Restes à réaliser au 31/12	136 393,32	0,00	0,00	0,00	0,00	0,00	0,00	0,00	0,00	
	RECETTES (2)	11 655 909,54	0,00	0,00	0,00	0,00	0,00	0,00	0,00	0,00	
	Réalisations	11 655 909,54	0,00	0,00	0,00	0,00	0,00	0,00	0,00	0,00	
	001 Solde d'exécution sect° d'investissement	1 350 560,57	0,00	0,00	0,00	0,00	0,00	0,00	0,00	0,00	
	010 Stocks	0,00	0,00	0,00	0,00	0,00	0,00	0,00	0,00	0,00	

042-214201873-20231109-09NOVN30-DE

SYND. INTERCO ENERGIES DE LA LOIRE - TE - BUDGET PRINCIPAL DU SIEL TE LOIRE - CA - 2022

Accusé certifié exécutoire

Réception par le préfet : 16/11/2023 Affichage : 16/11/2023	Libellé	Sous-fonction 02								Sous-fonction 04	
		020 Administrat°générale collectivité	021 Assemblée locale	022 Administration générale de l'état	023 Information, communication, publicité	024 Fêtes et cérémonies	025 Aides aux assoc. (non classées ailleurs)	026 Cimetières et pompes funèbres	041 Subvention globale	048 Autres act° de coopérat° décentralisée	
	040 Opérat° ordre transfert entre sections	1 069 477,93	0,00	0,00	0,00	0,00	0,00	0,00	0,00	0,00	
	28031 Frais d'études	22 232,00	0,00	0,00	0,00	0,00	0,00	0,00	0,00	0,00	
	28041412 Subv.Cne GFP : Bâtiments, installations	331,00	0,00	0,00	0,00	0,00	0,00	0,00	0,00	0,00	
	28041582 GFP : Bâtiments, installations	8 239,00	0,00	0,00	0,00	0,00	0,00	0,00	0,00	0,00	
	2804181 Autres org pub - Biens mob, mat, études	3 524,00	0,00	0,00	0,00	0,00	0,00	0,00	0,00	0,00	
	280422 Privé : Bâtiments, installations	8 677,00	0,00	0,00	0,00	0,00	0,00	0,00	0,00	0,00	
	2804412 Sub nat org pub - Bâtiments, installat°	61,00	0,00	0,00	0,00	0,00	0,00	0,00	0,00	0,00	
	2804422 Sub nat privé - Bâtiments et installat°	1 842,00	0,00	0,00	0,00	0,00	0,00	0,00	0,00	0,00	
	28051 Concessions et droits similaires	98 638,04	0,00	0,00	0,00	0,00	0,00	0,00	0,00	0,00	
	28088 Autres immobilisations incorporelles	2 369,00	0,00	0,00	0,00	0,00	0,00	0,00	0,00	0,00	
	281311 Hôtel de ville	59 644,00	0,00	0,00	0,00	0,00	0,00	0,00	0,00	0,00	
	281318 Autres bâtiments publics	16 833,00	0,00	0,00	0,00	0,00	0,00	0,00	0,00	0,00	
	28132 Immeubles de rapport	5 413,00	0,00	0,00	0,00	0,00	0,00	0,00	0,00	0,00	
	28138 Autres constructions	46 817,00	0,00	0,00	0,00	0,00	0,00	0,00	0,00	0,00	
	28181 Installations générales, aménagt divers	159 415,81	0,00	0,00	0,00	0,00	0,00	0,00	0,00	0,00	
	28182 Matériel de transport	134 529,85	0,00	0,00	0,00	0,00	0,00	0,00	0,00	0,00	
	28183 Matériel de bureau et informatique	70 892,23	0,00	0,00	0,00	0,00	0,00	0,00	0,00	0,00	
	28184 Mobilier	16 417,25	0,00	0,00	0,00	0,00	0,00	0,00	0,00	0,00	
	28188 Autres immo. corporelles	41 786,98	0,00	0,00	0,00	0,00	0,00	0,00	0,00	0,00	
	4817 Pénalités de renégociation de la dette	371 815,77	0,00	0,00	0,00	0,00	0,00	0,00	0,00	0,00	
	041 Opérations patrimoniales	0,00	0,00	0,00	0,00	0,00	0,00	0,00	0,00	0,00	
	10 Dotations, fonds divers et réserves	7 394 160,04	0,00	0,00	0,00	0,00	0,00	0,00	0,00	0,00	
	10222 FCTVA	1 359 108,31	0,00	0,00	0,00	0,00	0,00	0,00	0,00	0,00	
	1068 Excédents de fonctionnement capitalisés	6 035 051,73	0,00	0,00	0,00	0,00	0,00	0,00	0,00	0,00	
	13 Subventions d'investissement	4 211,00	0,00	0,00	0,00	0,00	0,00	0,00	0,00	0,00	
	1318 Autres subventions d'équipement transf.	4 211,00	0,00	0,00	0,00	0,00	0,00	0,00	0,00	0,00	

Accusé certifié exécutoire

Réception par le préfet : 16/11/2023 Affichage : 16/11/2023	Libellé	Sous-fonction 02							Sous-fonction 04	
		020 Administrat°générale collectivité	021 Assemblée locale	022 Administration générale de l'état	023 Information, communication, publicité	024 Fêtes et cérémonies	025 Aides aux assoc. (non classées ailleurs)	026 Cimetières et pompes funèbres	041 Subvention globale	048 Autres act° de coopérat° décentralisée
16	Emprunts et dettes assimilées	1 562 500,00	0,00	0,00	0,00	0,00	0,00	0,00	0,00	0,00
16449	Opérat° de tirage sur ligne trésorerie	1 562 500,00	0,00	0,00	0,00	0,00	0,00	0,00	0,00	0,00
18	Compte de liaison : affectat° (BA,régie)	0,00	0,00	0,00	0,00	0,00	0,00	0,00	0,00	0,00
20	Immobilisations incorporelles	0,00	0,00	0,00	0,00	0,00	0,00	0,00	0,00	0,00
204	Subventions d'équipement versées	0,00	0,00	0,00	0,00	0,00	0,00	0,00	0,00	0,00
21	Immobilisations corporelles	0,00	0,00	0,00	0,00	0,00	0,00	0,00	0,00	0,00
22	Immobilisations reçues en affectation	0,00	0,00	0,00	0,00	0,00	0,00	0,00	0,00	0,00
23	Immobilisations en cours	0,00	0,00	0,00	0,00	0,00	0,00	0,00	0,00	0,00
26	Participat° et créances rattachées	0,00	0,00	0,00	0,00	0,00	0,00	0,00	0,00	0,00
27	Autres immobilisations financières	275 000,00	0,00	0,00	0,00	0,00	0,00	0,00	0,00	0,00
27638	Créance Autres établissements publics	275 000,00	0,00	0,00	0,00	0,00	0,00	0,00	0,00	0,00
Opérations pour compte de tiers		0,00	0,00	0,00	0,00	0,00	0,00	0,00	0,00	0,00
Restes à réaliser au 31/12		0,00	0,00	0,00	0,00	0,00	0,00	0,00	0,00	0,00
SOLDE (2)		7 404 287,44	0,00	0,00	0,00	0,00	0,00	0,00	0,00	0,00

(1) Pour le croisement par nature, le détail est fait selon le niveau de vote choisi par l'assemblée délibérante (chapitre, article ou article spécialisé).

(2) Le solde correspond à la différence entre les recettes et les dépenses. Les dépenses et les recettes correspondent à la somme des dépenses et des recettes de l'exercice ainsi que des restes à réaliser et des reports (lignes budgétaires 001 et 002). Les lignes reports 001 et 002 apparaissent à la colonne 01-Non ventilables.

IV – ANNEXES	IV
ELEMENTS DU BILAN PRESENTATION CROISEE PAR FONCTION – DETAIL INVESTISSEMENT	A1.2

FONCTION 1 – Sécurité et salubrité publiques

(1)	Libellé	11 Sécurité intérieure	12 Hygiène et salubrité publique	13 Plan de relance (crise sanitaire)	Total
DEPENSES (2)		0,00	0,00	0,00	0,00
Réalizations		0,00	0,00	0,00	0,00
001	Solde d'exécution sect° d'investissement	0,00	0,00	0,00	0,00
010	Stocks	0,00	0,00	0,00	0,00
040	Opérat° ordre transfert entre sections	0,00	0,00	0,00	0,00
041	Opérations patrimoniales	0,00	0,00	0,00	0,00
10	Dotations, fonds divers et réserves	0,00	0,00	0,00	0,00
13	Subventions d'investissement	0,00	0,00	0,00	0,00
16	Emprunts et dettes assimilées	0,00	0,00	0,00	0,00
18	Compte de liaison : affectat° (BA,régie)	0,00	0,00	0,00	0,00
20	Immobilisations incorporelles	0,00	0,00	0,00	0,00
204	Subventions d'équipement versées	0,00	0,00	0,00	0,00
21	Immobilisations corporelles	0,00	0,00	0,00	0,00
22	Immobilisations reçues en affectation	0,00	0,00	0,00	0,00
23	Immobilisations en cours	0,00	0,00	0,00	0,00
26	Participat° et créances rattachées	0,00	0,00	0,00	0,00
27	Autres immobilisations financières	0,00	0,00	0,00	0,00
Opérations d'équipement		0,00	0,00	0,00	0,00
Opérations pour compte de tiers		0,00	0,00	0,00	0,00
Restes à réaliser au 31/12		0,00	0,00	0,00	0,00
RECETTES (2)		0,00	0,00	0,00	0,00
Réalizations		0,00	0,00	0,00	0,00
001	Solde d'exécution sect° d'investissement	0,00	0,00	0,00	0,00
010	Stocks	0,00	0,00	0,00	0,00
040	Opérat° ordre transfert entre sections	0,00	0,00	0,00	0,00
041	Opérations patrimoniales	0,00	0,00	0,00	0,00
10	Dotations, fonds divers et réserves	0,00	0,00	0,00	0,00
13	Subventions d'investissement	0,00	0,00	0,00	0,00
16	Emprunts et dettes assimilées	0,00	0,00	0,00	0,00
18	Compte de liaison : affectat° (BA,régie)	0,00	0,00	0,00	0,00
20	Immobilisations incorporelles	0,00	0,00	0,00	0,00

Accusé certifié exécutoire

Réception par le préfet (1) 16/11/2023					
Affichage : 16/11/2023					
				</	

(1)	Libellé	Sous-fonction 11				
		110 Services communs	111 Police nationale	112 Police municipale	113 Pompiers, incendies et secours	114 Autres services de protection civile
DEPENSES (2)		0,00	0,00	0,00	0,00	0,00
Réalizations		0,00	0,00	0,00	0,00	0,00
001	Solde d'exécution sect° d'investissement	0,00	0,00	0,00	0,00	0,00
010	Stocks	0,00	0,00	0,00	0,00	0,00
040	Opérat° ordre transfert entre sections	0,00	0,00	0,00	0,00	0,00
041	Opérations patrimoniales	0,00	0,00	0,00	0,00	0,00
10	Dotations, fonds divers et réserves	0,00	0,00	0,00	0,00	0,00
13	Subventions d'investissement	0,00	0,00	0,00	0,00	0,00
16	Emprunts et dettes assimilées	0,00	0,00	0,00	0,00	0,00
18	Compte de liaison : affectat° (BA,régie)	0,00	0,00	0,00	0,00	0,00
20	Immobilisations incorporelles	0,00	0,00	0,00	0,00	0,00
204	Subventions d'équipement versées	0,00	0,00	0,00	0,00	0,00
21	Immobilisations corporelles	0,00	0,00	0,00	0,00	0,00
22	Immobilisations reçues en affectation	0,00	0,00	0,00	0,00	0,00
23	Immobilisations en cours	0,00	0,00	0,00	0,00	0,00
26	Participat° et créances rattachées	0,00	0,00	0,00	0,00	0,00
27	Autres immobilisations financières	0,00	0,00	0,00	0,00	0,00
Opérations d'équipement		0,00	0,00	0,00	0,00	0,00
Opérations pour compte de tiers		0,00	0,00	0,00	0,00	0,00
Restes à réaliser au 31/12		0,00	0,00	0,00	0,00	0,00
RECETTES (2)		0,00	0,00	0,00	0,00	0,00
Réalizations		0,00	0,00	0,00	0,00	0,00
001	Solde d'exécution sect° d'investissement	0,00	0,00	0,00	0,00	0,00
010	Stocks	0,00	0,00	0,00	0,00	0,00
040	Opérat° ordre transfert entre sections	0,00	0,00	0,00	0,00	0,00

Accusé certifié exécutoire

Réception par le préfet : 10/11/2023
Affichage : 16/11/2023

Libellé	Sous-fonction 11				
	110 Services communs	111 Police nationale	112 Police municipale	113 Pompiers, incendies et secours	114 Autres services de protection civile
041 Opérations patrimoniales	0,00	0,00	0,00	0,00	0,00
10 Dotations, fonds divers et réserves	0,00	0,00	0,00	0,00	0,00
13 Subventions d'investissement	0,00	0,00	0,00	0,00	0,00
16 Emprunts et dettes assimilées	0,00	0,00	0,00	0,00	0,00
18 Compte de liaison : affectat° (BA,régie)	0,00	0,00	0,00	0,00	0,00
20 Immobilisations incorporelles	0,00	0,00	0,00	0,00	0,00
204 Subventions d'équipement versées	0,00	0,00	0,00	0,00	0,00
21 Immobilisations corporelles	0,00	0,00	0,00	0,00	0,00
22 Immobilisations reçues en affectation	0,00	0,00	0,00	0,00	0,00
23 Immobilisations en cours	0,00	0,00	0,00	0,00	0,00
26 Participat° et créances rattachées	0,00	0,00	0,00	0,00	0,00
27 Autres immobilisations financières	0,00	0,00	0,00	0,00	0,00
Opérations pour compte de tiers	0,00	0,00	0,00	0,00	0,00
Restes à réaliser au 31/12	0,00	0,00	0,00	0,00	0,00
SOLDE (2)	0,00	0,00	0,00	0,00	0,00

(1) Pour le croisement par nature, le détail est fait selon le niveau de vote choisi par l'assemblée délibérante (chapitre, article ou article spécialisé).

(2) Le solde correspond à la différence entre les recettes et les dépenses. Les dépenses et les recettes correspondent à la somme des dépenses et des recettes de l'exercice ainsi que des restes à réaliser et des reports (lignes budgétaires 001 et 002). Les lignes reports 001 et 002 apparaissent à la colonne 01-Non ventilables.

IV – ANNEXES	IV
ELEMENTS DU BILAN PRESENTATION CROISEE PAR FONCTION – DETAIL INVESTISSEMENT	A1.2

FONCTION 2 – Enseignement - Formation

(1)	Libellé	20 Services communs	21 Enseignement du premier degré	22 Enseignement du deuxième degré	23 Enseignement supérieur	24 Formation continue	25 Services annexes de l'enseignement	26 Plan de relance (crise sanitaire)	Total
DEPENSES (2)		0,00	0,00	0,00	0,00	0,00	0,00	0,00	0,00
Réalizations		0,00	0,00	0,00	0,00	0,00	0,00	0,00	0,00
001	Solde d'exécution sect° d'investissement	0,00	0,00	0,00	0,00	0,00	0,00	0,00	0,00
010	Stocks	0,00	0,00	0,00	0,00	0,00	0,00	0,00	0,00
040	Opérat° ordre transfert entre sections	0,00	0,00	0,00	0,00	0,00	0,00	0,00	0,00
041	Opérations patrimoniales	0,00	0,00	0,00	0,00	0,00	0,00	0,00	0,00
10	Dotations, fonds divers et réserves	0,00	0,00	0,00	0,00	0,00	0,00	0,00	0,00
13	Subventions d'investissement	0,00	0,00	0,00	0,00	0,00	0,00	0,00	0,00
16	Emprunts et dettes assimilées	0,00	0,00	0,00	0,00	0,00	0,00	0,00	0,00
18	Compte de liaison : affectat° (BA,régie)	0,00	0,00	0,00	0,00	0,00	0,00	0,00	0,00
20	Immobilisations incorporelles	0,00	0,00	0,00	0,00	0,00	0,00	0,00	0,00
204	Subventions d'équipement versées	0,00	0,00	0,00	0,00	0,00	0,00	0,00	0,00
21	Immobilisations corporelles	0,00	0,00	0,00	0,00	0,00	0,00	0,00	0,00
22	Immobilisations reçues en affectation	0,00	0,00	0,00	0,00	0,00	0,00	0,00	0,00
23	Immobilisations en cours	0,00	0,00	0,00	0,00	0,00	0,00	0,00	0,00
26	Participat° et créances rattachées	0,00	0,00	0,00	0,00	0,00	0,00	0,00	0,00
27	Autres immobilisations financières	0,00	0,00	0,00	0,00	0,00	0,00	0,00	0,00
Opérations d'équipement		0,00	0,00	0,00	0,00	0,00	0,00	0,00	0,00
Opérations pour compte de tiers		0,00	0,00	0,00	0,00	0,00	0,00	0,00	0,00
Restes à réaliser au 31/12		0,00	0,00	0,00	0,00	0,00	0,00	0,00	0,00
RECETTES (2)		0,00	0,00	0,00	0,00	0,00	0,00	0,00	0,00
Réalizations		0,00	0,00	0,00	0,00	0,00	0,00	0,00	0,00

Accusé certifié exécutoire

Réception par le projet : 16/11/2023	Affichage : 16/11/2023	Libellé	20 Services communs	21 Enseignement du premier degré	22 Enseignement du deuxième degré	23 Enseignement supérieur	24 Formation continue	25 Services annexes de l'enseignement	26 Plan de relance (crise sanitaire)	Total
		001	Solde d'exécution sect° d'investissement	0,00	0,00	0,00	0,00	0,00	0,00	0,00
		010	Stocks	0,00	0,00	0,00	0,00	0,00	0,00	0,00
		040	Opérat° ordre transfert entre sections	0,00	0,00	0,00	0,00	0,00	0,00	0,00
		041	Opérations patrimoniales	0,00	0,00	0,00	0,00	0,00	0,00	0,00
		10	Dotations, fonds divers et réserves	0,00	0,00	0,00	0,00	0,00	0,00	0,00
		13	Subventions d'investissement	0,00	0,00	0,00	0,00	0,00	0,00	0,00
		16	Emprunts et dettes assimilées	0,00	0,00	0,00	0,00	0,00	0,00	0,00
		18	Compte de liaison : affectat° (BA,régie)	0,00	0,00	0,00	0,00	0,00	0,00	0,00
		20	Immobilisations incorporelles	0,00	0,00	0,00	0,00	0,00	0,00	0,00
		204	Subventions d'équipement versées	0,00	0,00	0,00	0,00	0,00	0,00	0,00
		21	Immobilisations corporelles	0,00	0,00	0,00	0,00	0,00	0,00	0,00
		22	Immobilisations reçues en affectation	0,00	0,00	0,00	0,00	0,00	0,00	0,00
		23	Immobilisations en cours	0,00	0,00	0,00	0,00	0,00	0,00	0,00
		26	Participat° et créances rattachées	0,00	0,00	0,00	0,00	0,00	0,00	0,00
		27	Autres immobilisations financières	0,00	0,00	0,00	0,00	0,00	0,00	0,00
		Opérations pour compte de tiers		0,00	0,00	0,00	0,00	0,00	0,00	0,00
		Restes à réaliser au 31/12		0,00	0,00	0,00	0,00	0,00	0,00	0,00
		SOLDE (2)		0,00	0,00	0,00	0,00	0,00	0,00	0,00

(1)	Libellé	Sous-fonction 21			Sous-fonction 25				
		211 Ecoles maternelles	212 Ecoles primaires	213 Classes regroupées	251 Hébergement et restauration scolaire	252 Transports scolaires	253 Sport scolaire	254 Médecine scolaire	255 Classes de découverte et autres services
DEPENSES (2)		0,00	0,00	0,00	0,00	0,00	0,00	0,00	0,00
Réalizations		0,00	0,00	0,00	0,00	0,00	0,00	0,00	0,00
001	Solde d'exécution sect° d'investissement	0,00	0,00	0,00	0,00	0,00	0,00	0,00	0,00
010	Stocks	0,00	0,00	0,00	0,00	0,00	0,00	0,00	0,00
040	Opérat° ordre transfert entre sections	0,00	0,00	0,00	0,00	0,00	0,00	0,00	0,00
041	Opérations patrimoniales	0,00	0,00	0,00	0,00	0,00	0,00	0,00	0,00
10	Dotations, fonds divers et réserves	0,00	0,00	0,00	0,00	0,00	0,00	0,00	0,00

Accusé certifié exécutoire

Réception par le préfet (1) 16/11/2023
Affichage : 16/11/2023

Libellé		Sous-fonction 21			Sous-fonction 25				
		211 Ecoles maternelles	212 Ecoles primaires	213 Classes regroupées	251 Hébergement et restauration scolaire	252 Transports scolaires	253 Sport scolaire	254 Médecine scolaire	255 Classes de découverte et autres services
13	Subventions d'investissement	0,00	0,00	0,00	0,00	0,00	0,00	0,00	0,00
16	Emprunts et dettes assimilées	0,00	0,00	0,00	0,00	0,00	0,00	0,00	0,00
18	Compte de liaison : affectat° (BA,régie)	0,00	0,00	0,00	0,00	0,00	0,00	0,00	0,00
20	Immobilisations incorporelles	0,00	0,00	0,00	0,00	0,00	0,00	0,00	0,00
204	Subventions d'équipement versées	0,00	0,00	0,00	0,00	0,00	0,00	0,00	0,00
21	Immobilisations corporelles	0,00	0,00	0,00	0,00	0,00	0,00	0,00	0,00
22	Immobilisations reçues en affectation	0,00	0,00	0,00	0,00	0,00	0,00	0,00	0,00
23	Immobilisations en cours	0,00	0,00	0,00	0,00	0,00	0,00	0,00	0,00
26	Participat° et créances rattachées	0,00	0,00	0,00	0,00	0,00	0,00	0,00	0,00
27	Autres immobilisations financières	0,00	0,00	0,00	0,00	0,00	0,00	0,00	0,00
Opérations d'équipement		0,00	0,00	0,00	0,00	0,00	0,00	0,00	0,00
Opérations pour compte de tiers		0,00	0,00	0,00	0,00	0,00	0,00	0,00	0,00
Restes à réaliser au 31/12		0,00	0,00	0,00	0,00	0,00	0,00	0,00	0,00
RECETTES (2)		0,00	0,00	0,00	0,00	0,00	0,00	0,00	0,00
Réalizations		0,00	0,00	0,00	0,00	0,00	0,00	0,00	0,00
001	Solde d'exécution sect° d'investissement	0,00	0,00	0,00	0,00	0,00	0,00	0,00	0,00
010	Stocks	0,00	0,00	0,00	0,00	0,00	0,00	0,00	0,00
040	Opérat° ordre transfert entre sections	0,00	0,00	0,00	0,00	0,00	0,00	0,00	0,00
041	Opérations patrimoniales	0,00	0,00	0,00	0,00	0,00	0,00	0,00	0,00
10	Dotations, fonds divers et réserves	0,00	0,00	0,00	0,00	0,00	0,00	0,00	0,00
13	Subventions d'investissement	0,00	0,00	0,00	0,00	0,00	0,00	0,00	0,00
16	Emprunts et dettes assimilées	0,00	0,00	0,00	0,00	0,00	0,00	0,00	0,00
18	Compte de liaison : affectat° (BA,régie)	0,00	0,00	0,00	0,00	0,00	0,00	0,00	0,00
20	Immobilisations incorporelles	0,00	0,00	0,00	0,00	0,00	0,00	0,00	0,00
204	Subventions d'équipement versées	0,00	0,00	0,00	0,00	0,00	0,00	0,00	0,00
21	Immobilisations corporelles	0,00	0,00	0,00	0,00	0,00	0,00	0,00	0,00
22	Immobilisations reçues en affectation	0,00	0,00	0,00	0,00	0,00	0,00	0,00	0,00
23	Immobilisations en cours	0,00	0,00	0,00	0,00	0,00	0,00	0,00	0,00
26	Participat° et créances rattachées	0,00	0,00	0,00	0,00	0,00	0,00	0,00	0,00
27	Autres immobilisations financières	0,00	0,00	0,00	0,00	0,00	0,00	0,00	0,00
Opérations pour compte de tiers		0,00	0,00	0,00	0,00	0,00	0,00	0,00	0,00
Restes à réaliser au 31/12		0,00	0,00	0,00	0,00	0,00	0,00	0,00	0,00
SOLDE (2)		0,00	0,00	0,00	0,00	0,00	0,00	0,00	0,00

(1) Pour le croisement par nature, le détail est fait selon le niveau de vote choisi par l'assemblée délibérante (chapitre, article ou article spécialisé).

(2) Le solde correspond à la différence entre les recettes et les dépenses. Les dépenses et les recettes correspondent à la somme des dépenses et des recettes de l'exercice ainsi que des restes à réaliser et des reports (lignes budgétaires 001 et 002). Les lignes reports 001 et 002 apparaissent à la colonne 01-Non ventilables.

IV – ANNEXES	IV
ELEMENTS DU BILAN PRESENTATION CROISEE PAR FONCTION – DETAIL INVESTISSEMENT	A1.2

FONCTION 3 – Culture

(1)	Libellé	30 Services communs	31 Expression artistique	32 Conservation et diffusion des patrimoine	33 Action culturelle	34 Plan de relance (crise sanitaire)	Total
DEPENSES (2)		0,00	0,00	0,00	0,00	0,00	0,00
Réalizations		0,00	0,00	0,00	0,00	0,00	0,00
001	Solde d'exécution sect° d'investissement	0,00	0,00	0,00	0,00	0,00	0,00
010	Stocks	0,00	0,00	0,00	0,00	0,00	0,00
040	Opérat° ordre transfert entre sections	0,00	0,00	0,00	0,00	0,00	0,00
041	Opérations patrimoniales	0,00	0,00	0,00	0,00	0,00	0,00
10	Dotations, fonds divers et réserves	0,00	0,00	0,00	0,00	0,00	0,00
13	Subventions d'investissement	0,00	0,00	0,00	0,00	0,00	0,00
16	Emprunts et dettes assimilées	0,00	0,00	0,00	0,00	0,00	0,00
18	Compte de liaison : affectat° (BA,régie)	0,00	0,00	0,00	0,00	0,00	0,00
20	Immobilisations incorporelles	0,00	0,00	0,00	0,00	0,00	0,00
204	Subventions d'équipement versées	0,00	0,00	0,00	0,00	0,00	0,00
21	Immobilisations corporelles	0,00	0,00	0,00	0,00	0,00	0,00
22	Immobilisations reçues en affectation	0,00	0,00	0,00	0,00	0,00	0,00
23	Immobilisations en cours	0,00	0,00	0,00	0,00	0,00	0,00
26	Participat° et créances rattachées	0,00	0,00	0,00	0,00	0,00	0,00
27	Autres immobilisations financières	0,00	0,00	0,00	0,00	0,00	0,00
Opérations d'équipement		0,00	0,00	0,00	0,00	0,00	0,00
Opérations pour compte de tiers		0,00	0,00	0,00	0,00	0,00	0,00
Restes à réaliser au 31/12		0,00	0,00	0,00	0,00	0,00	0,00
RECETTES (2)		0,00	0,00	0,00	0,00	0,00	0,00
Réalizations		0,00	0,00	0,00	0,00	0,00	0,00
001	Solde d'exécution sect° d'investissement	0,00	0,00	0,00	0,00	0,00	0,00
010	Stocks	0,00	0,00	0,00	0,00	0,00	0,00
040	Opérat° ordre transfert entre sections	0,00	0,00	0,00	0,00	0,00	0,00
041	Opérations patrimoniales	0,00	0,00	0,00	0,00	0,00	0,00
10	Dotations, fonds divers et réserves	0,00	0,00	0,00	0,00	0,00	0,00
13	Subventions d'investissement	0,00	0,00	0,00	0,00	0,00	0,00
16	Emprunts et dettes assimilées	0,00	0,00	0,00	0,00	0,00	0,00
18	Compte de liaison : affectat° (BA,régie)	0,00	0,00	0,00	0,00	0,00	0,00

Accusé certifié exécutoire

Réception par le préfet : 10/11/2023
Affichage : 16/11/2023

Libellé	30 Services communs	31 Expression artistique	32 Conservation et diffusion des patrimoine	33 Action culturelle	34 Plan de relance (crise sanitaire)	Total
20	Immobilisations incorporelles	0,00	0,00	0,00	0,00	0,00
204	Subventions d'équipement versées	0,00	0,00	0,00	0,00	0,00
21	Immobilisations corporelles	0,00	0,00	0,00	0,00	0,00
22	Immobilisations reçues en affectation	0,00	0,00	0,00	0,00	0,00
23	Immobilisations en cours	0,00	0,00	0,00	0,00	0,00
26	Participat° et créances rattachées	0,00	0,00	0,00	0,00	0,00
27	Autres immobilisations financières	0,00	0,00	0,00	0,00	0,00
Opérations pour compte de tiers	0,00	0,00	0,00	0,00	0,00	0,00
Restes à réaliser au 31/12	0,00	0,00	0,00	0,00	0,00	0,00
SOLDE (2)	0,00	0,00	0,00	0,00	0,00	0,00

(1)	Libellé	Sous-fonction 31				Sous-fonction 32			
		311 Expression musicale, lyrique et choré.	312 Arts plastiques, activités artistiques	313 Théâtres	314 Cinémas et autres salles de spectacles	321 Bibliothèques et médiathèques	322 Musées	323 Archives	324 Entretien du patrimoine culturel
DEPENSES (2)		0,00	0,00	0,00	0,00	0,00	0,00	0,00	0,00
Réalisations		0,00	0,00	0,00	0,00	0,00	0,00	0,00	0,00
001	Solde d'exécution sect° d'investissement	0,00	0,00	0,00	0,00	0,00	0,00	0,00	0,00
010	Stocks	0,00	0,00	0,00	0,00	0,00	0,00	0,00	0,00
040	Opérat° ordre transfert entre sections	0,00	0,00	0,00	0,00	0,00	0,00	0,00	0,00
041	Opérations patrimoniales	0,00	0,00	0,00	0,00	0,00	0,00	0,00	0,00
10	Dotations, fonds divers et réserves	0,00	0,00	0,00	0,00	0,00	0,00	0,00	0,00
13	Subventions d'investissement	0,00	0,00	0,00	0,00	0,00	0,00	0,00	0,00
16	Emprunts et dettes assimilées	0,00	0,00	0,00	0,00	0,00	0,00	0,00	0,00
18	Compte de liaison : affectat° (BA,régie)	0,00	0,00	0,00	0,00	0,00	0,00	0,00	0,00
20	Immobilisations incorporelles	0,00	0,00	0,00	0,00	0,00	0,00	0,00	0,00
204	Subventions d'équipement versées	0,00	0,00	0,00	0,00	0,00	0,00	0,00	0,00
21	Immobilisations corporelles	0,00	0,00	0,00	0,00	0,00	0,00	0,00	0,00
22	Immobilisations reçues en affectation	0,00	0,00	0,00	0,00	0,00	0,00	0,00	0,00
23	Immobilisations en cours	0,00	0,00	0,00	0,00	0,00	0,00	0,00	0,00
26	Participat° et créances rattachées	0,00	0,00	0,00	0,00	0,00	0,00	0,00	0,00
27	Autres immobilisations financières	0,00	0,00	0,00	0,00	0,00	0,00	0,00	0,00
Opérations d'équipement		0,00	0,00	0,00	0,00	0,00	0,00	0,00	0,00
Opérations pour compte de tiers		0,00	0,00	0,00	0,00	0,00	0,00	0,00	0,00
Restes à réaliser au 31/12		0,00	0,00	0,00	0,00	0,00	0,00	0,00	0,00
RECETTES (2)		0,00	0,00	0,00	0,00	0,00	0,00	0,00	0,00
Réalisations		0,00	0,00	0,00	0,00	0,00	0,00	0,00	0,00
001	Solde d'exécution sect° d'investissement	0,00	0,00	0,00	0,00	0,00	0,00	0,00	0,00

Accusé certifié exécutoire

Réception par le préfet : 16/11/2023 Affichage : 16/11/2023 (1)	Libellé	Sous-fonction 31				Sous-fonction 32			
		311 Expression musicale, lyrique et choré.	312 Arts plastiques, activités artistiques	313 Théâtres	314 Cinémas et autres salles de spectacles	321 Bibliothèques et médiathèques	322 Musées	323 Archives	324 Entretien du patrimoine culturel
	010 Stocks	0,00	0,00	0,00	0,00	0,00	0,00	0,00	0,00
	040 Opérat° ordre transfert entre sections	0,00	0,00	0,00	0,00	0,00	0,00	0,00	0,00
	041 Opérations patrimoniales	0,00	0,00	0,00	0,00	0,00	0,00	0,00	0,00
	10 Dotations, fonds divers et réserves	0,00	0,00	0,00	0,00	0,00	0,00	0,00	0,00
	13 Subventions d'investissement	0,00	0,00	0,00	0,00	0,00	0,00	0,00	0,00
	16 Emprunts et dettes assimilées	0,00	0,00	0,00	0,00	0,00	0,00	0,00	0,00
	18 Compte de liaison : affectat° (BA,régie)	0,00	0,00	0,00	0,00	0,00	0,00	0,00	0,00
	20 Immobilisations incorporelles	0,00	0,00	0,00	0,00	0,00	0,00	0,00	0,00
	204 Subventions d'équipement versées	0,00	0,00	0,00	0,00	0,00	0,00	0,00	0,00
	21 Immobilisations corporelles	0,00	0,00	0,00	0,00	0,00	0,00	0,00	0,00
	22 Immobilisations reçues en affectation	0,00	0,00	0,00	0,00	0,00	0,00	0,00	0,00
	23 Immobilisations en cours	0,00	0,00	0,00	0,00	0,00	0,00	0,00	0,00
	26 Participat° et créances rattachées	0,00	0,00	0,00	0,00	0,00	0,00	0,00	0,00
	27 Autres immobilisations financières	0,00	0,00	0,00	0,00	0,00	0,00	0,00	0,00
	Opérations pour compte de tiers	0,00	0,00	0,00	0,00	0,00	0,00	0,00	0,00
	Restes à réaliser au 31/12	0,00	0,00	0,00	0,00	0,00	0,00	0,00	0,00
	SOLDE (2)	0,00	0,00	0,00	0,00	0,00	0,00	0,00	0,00

(1) Pour le croisement par nature, le détail est fait selon le niveau de vote choisi par l'assemblée délibérante (chapitre, article ou article spécialisé).

(2) Le solde correspond à la différence entre les recettes et les dépenses. Les dépenses et les recettes correspondent à la somme des dépenses et des recettes de l'exercice ainsi que des restes à réaliser et des reports (lignes budgétaires 001 et 002). Les lignes reports 001 et 002 apparaissent à la colonne 01-Non ventilables.

IV – ANNEXES	IV
ELEMENTS DU BILAN PRESENTATION CROISEE PAR FONCTION – DETAIL INVESTISSEMENT	A1.2

FONCTION 4 – Sport et jeunesse

(1)	Libellé	40 Services communs	41 Sports	42 Jeunesse	43 Plan de relance (crise sanitaire)	Total
DEPENSES (2)		0,00	0,00	0,00	0,00	0,00
Réalizations		0,00	0,00	0,00	0,00	0,00
001	Solde d'exécution sect° d'investissement	0,00	0,00	0,00	0,00	0,00
010	Stocks	0,00	0,00	0,00	0,00	0,00
040	Opérat° ordre transfert entre sections	0,00	0,00	0,00	0,00	0,00
041	Opérations patrimoniales	0,00	0,00	0,00	0,00	0,00
10	Dotations, fonds divers et réserves	0,00	0,00	0,00	0,00	0,00
13	Subventions d'investissement	0,00	0,00	0,00	0,00	0,00
16	Emprunts et dettes assimilées	0,00	0,00	0,00	0,00	0,00
18	Compte de liaison : affectat° (BA,régie)	0,00	0,00	0,00	0,00	0,00
20	Immobilisations incorporelles	0,00	0,00	0,00	0,00	0,00
204	Subventions d'équipement versées	0,00	0,00	0,00	0,00	0,00
21	Immobilisations corporelles	0,00	0,00	0,00	0,00	0,00
22	Immobilisations reçues en affectation	0,00	0,00	0,00	0,00	0,00
23	Immobilisations en cours	0,00	0,00	0,00	0,00	0,00
26	Participat° et créances rattachées	0,00	0,00	0,00	0,00	0,00
27	Autres immobilisations financières	0,00	0,00	0,00	0,00	0,00
Opérations d'équipement		0,00	0,00	0,00	0,00	0,00
Opérations pour compte de tiers		0,00	0,00	0,00	0,00	0,00
Restes à réaliser au 31/12		0,00	0,00	0,00	0,00	0,00
RECETTES (2)		0,00	0,00	0,00	0,00	0,00
Réalizations		0,00	0,00	0,00	0,00	0,00
001	Solde d'exécution sect° d'investissement	0,00	0,00	0,00	0,00	0,00
010	Stocks	0,00	0,00	0,00	0,00	0,00
040	Opérat° ordre transfert entre sections	0,00	0,00	0,00	0,00	0,00
041	Opérations patrimoniales	0,00	0,00	0,00	0,00	0,00
10	Dotations, fonds divers et réserves	0,00	0,00	0,00	0,00	0,00
13	Subventions d'investissement	0,00	0,00	0,00	0,00	0,00
16	Emprunts et dettes assimilées	0,00	0,00	0,00	0,00	0,00
18	Compte de liaison : affectat° (BA,régie)	0,00	0,00	0,00	0,00	0,00
20	Immobilisations incorporelles	0,00	0,00	0,00	0,00	0,00

Accusé certifié exécutoire

Réception par le préfet le 16/11/2023							
Affichage : 16/11/2023	(1)	Libellé	40 Services communs	41 Sports	42 Jeunesse	43 Plan de relance (crise sanitaire)	Total
	204	Subventions d'équipement versées	0,00	0,00	0,00	0,00	0,00
	21	Immobilisations corporelles	0,00	0,00	0,00	0,00	0,00
	22	Immobilisations reçues en affectation	0,00	0,00	0,00	0,00	0,00
	23	Immobilisations en cours	0,00	0,00	0,00	0,00	0,00
	26	Participat° et créances rattachées	0,00	0,00	0,00	0,00	0,00
	27	Autres immobilisations financières	0,00	0,00	0,00	0,00	0,00
	Opérations pour compte de tiers		0,00	0,00	0,00	0,00	0,00
	Restes à réaliser au 31/12		0,00	0,00	0,00	0,00	0,00
	SOLDE (2)		0,00	0,00	0,00	0,00	0,00

(1)	Libellé	Sous-fonction 41					Sous-fonction 42		
		411 Salles de sport, gymnases	412 Stades	413 Piscines	414 Autres équipements sportifs ou de loisir	415 Manifestations sportives	421 Centres de loisirs	422 Autres activités pour les jeunes	423 Colonies de vacances
DEPENSES (2)		0,00	0,00	0,00	0,00	0,00	0,00	0,00	0,00
Réalisations		0,00	0,00	0,00	0,00	0,00	0,00	0,00	0,00
001	Solde d'exécution sect° d'investissement	0,00	0,00	0,00	0,00	0,00	0,00	0,00	0,00
010	Stocks	0,00	0,00	0,00	0,00	0,00	0,00	0,00	0,00
040	Opérat° ordre transfert entre sections	0,00	0,00	0,00	0,00	0,00	0,00	0,00	0,00
041	Opérations patrimoniales	0,00	0,00	0,00	0,00	0,00	0,00	0,00	0,00
10	Dotations, fonds divers et réserves	0,00	0,00	0,00	0,00	0,00	0,00	0,00	0,00
13	Subventions d'investissement	0,00	0,00	0,00	0,00	0,00	0,00	0,00	0,00
16	Emprunts et dettes assimilées	0,00	0,00	0,00	0,00	0,00	0,00	0,00	0,00
18	Compte de liaison : affectat° (BA,régie)	0,00	0,00	0,00	0,00	0,00	0,00	0,00	0,00
20	Immobilisations incorporelles	0,00	0,00	0,00	0,00	0,00	0,00	0,00	0,00
204	Subventions d'équipement versées	0,00	0,00	0,00	0,00	0,00	0,00	0,00	0,00
21	Immobilisations corporelles	0,00	0,00	0,00	0,00	0,00	0,00	0,00	0,00
22	Immobilisations reçues en affectation	0,00	0,00	0,00	0,00	0,00	0,00	0,00	0,00
23	Immobilisations en cours	0,00	0,00	0,00	0,00	0,00	0,00	0,00	0,00
26	Participat° et créances rattachées	0,00	0,00	0,00	0,00	0,00	0,00	0,00	0,00
27	Autres immobilisations financières	0,00	0,00	0,00	0,00	0,00	0,00	0,00	0,00
Opérations d'équipement		0,00	0,00	0,00	0,00	0,00	0,00	0,00	0,00
Opérations pour compte de tiers		0,00	0,00	0,00	0,00	0,00	0,00	0,00	0,00
Restes à réaliser au 31/12		0,00	0,00	0,00	0,00	0,00	0,00	0,00	0,00
RECETTES (2)		0,00	0,00	0,00	0,00	0,00	0,00	0,00	0,00
Réalisations		0,00	0,00	0,00	0,00	0,00	0,00	0,00	0,00
001	Solde d'exécution sect° d'investissement	0,00	0,00	0,00	0,00	0,00	0,00	0,00	0,00
010	Stocks	0,00	0,00	0,00	0,00	0,00	0,00	0,00	0,00
040	Opérat° ordre transfert entre sections	0,00	0,00	0,00	0,00	0,00	0,00	0,00	0,00

Accusé certifié exécutoire

Réception par le préfet (1) 16/11/2023 Affichage : 16/11/2023		Libellé	Sous-fonction 41					Sous-fonction 42		
			411 Salles de sport, gymnases	412 Stades	413 Piscines	414 Autres équipements sportifs ou de loisir	415 Manifestations sportives	421 Centres de loisirs	422 Autres activités pour les jeunes	423 Colonies de vacances
041		Opérations patrimoniales	0,00	0,00	0,00	0,00	0,00	0,00	0,00	0,00
10		Dotations, fonds divers et réserves	0,00	0,00	0,00	0,00	0,00	0,00	0,00	0,00
13		Subventions d'investissement	0,00	0,00	0,00	0,00	0,00	0,00	0,00	0,00
16		Emprunts et dettes assimilées	0,00	0,00	0,00	0,00	0,00	0,00	0,00	0,00
18		Compte de liaison : affectat° (BA,régie)	0,00	0,00	0,00	0,00	0,00	0,00	0,00	0,00
20		Immobilisations incorporelles	0,00	0,00	0,00	0,00	0,00	0,00	0,00	0,00
204		Subventions d'équipement versées	0,00	0,00	0,00	0,00	0,00	0,00	0,00	0,00
21		Immobilisations corporelles	0,00	0,00	0,00	0,00	0,00	0,00	0,00	0,00
22		Immobilisations reçues en affectation	0,00	0,00	0,00	0,00	0,00	0,00	0,00	0,00
23		Immobilisations en cours	0,00	0,00	0,00	0,00	0,00	0,00	0,00	0,00
26		Participat° et créances rattachées	0,00	0,00	0,00	0,00	0,00	0,00	0,00	0,00
27		Autres immobilisations financières	0,00	0,00	0,00	0,00	0,00	0,00	0,00	0,00
Opérations pour compte de tiers			0,00	0,00	0,00	0,00	0,00	0,00	0,00	0,00
Restes à réaliser au 31/12			0,00	0,00	0,00	0,00	0,00	0,00	0,00	0,00
SOLDE (2)			0,00	0,00	0,00	0,00	0,00	0,00	0,00	0,00

(1) Pour le croisement par nature, le détail est fait selon le niveau de vote choisi par l'assemblée délibérante (chapitre, article ou article spécialisé).

(2) Le solde correspond à la différence entre les recettes et les dépenses. Les dépenses et les recettes correspondent à la somme des dépenses et des recettes de l'exercice ainsi que des restes à réaliser et des reports (lignes budgétaires 001 et 002). Les lignes reports 001 et 002 apparaissent à la colonne 01-Non ventilables.

IV – ANNEXES	IV
ELEMENTS DU BILAN PRESENTATION CROISEE PAR FONCTION – DETAIL INVESTISSEMENT	A1.2

FONCTION 5 – Interventions sociales et santé

(1)	Libellé	51 Santé	52 Interventions sociales	53 Plan de relance (crise sanitaire)	Total
DEPENSES (2)		0,00	0,00	0,00	0,00
Réalizations		0,00	0,00	0,00	0,00
001	Solde d'exécution sect° d'investissement	0,00	0,00	0,00	0,00
010	Stocks	0,00	0,00	0,00	0,00
040	Opérat° ordre transfert entre sections	0,00	0,00	0,00	0,00
041	Opérations patrimoniales	0,00	0,00	0,00	0,00
10	Dotations, fonds divers et réserves	0,00	0,00	0,00	0,00
13	Subventions d'investissement	0,00	0,00	0,00	0,00
16	Emprunts et dettes assimilées	0,00	0,00	0,00	0,00
18	Compte de liaison : affectat° (BA,régie)	0,00	0,00	0,00	0,00
20	Immobilisations incorporelles	0,00	0,00	0,00	0,00
204	Subventions d'équipement versées	0,00	0,00	0,00	0,00
21	Immobilisations corporelles	0,00	0,00	0,00	0,00
22	Immobilisations reçues en affectation	0,00	0,00	0,00	0,00
23	Immobilisations en cours	0,00	0,00	0,00	0,00
26	Participat° et créances rattachées	0,00	0,00	0,00	0,00
27	Autres immobilisations financières	0,00	0,00	0,00	0,00
Opérations d'équipement		0,00	0,00	0,00	0,00
Opérations pour compte de tiers		0,00	0,00	0,00	0,00
Restes à réaliser au 31/12		0,00	0,00	0,00	0,00
RECETTES (2)		0,00	0,00	0,00	0,00
Réalizations		0,00	0,00	0,00	0,00
001	Solde d'exécution sect° d'investissement	0,00	0,00	0,00	0,00
010	Stocks	0,00	0,00	0,00	0,00
040	Opérat° ordre transfert entre sections	0,00	0,00	0,00	0,00
041	Opérations patrimoniales	0,00	0,00	0,00	0,00
10	Dotations, fonds divers et réserves	0,00	0,00	0,00	0,00
13	Subventions d'investissement	0,00	0,00	0,00	0,00
16	Emprunts et dettes assimilées	0,00	0,00	0,00	0,00
18	Compte de liaison : affectat° (BA,régie)	0,00	0,00	0,00	0,00
20	Immobilisations incorporelles	0,00	0,00	0,00	0,00

Accusé certifié exécutoire

Réception par le préfet : 11/11/2023
Affichage : 16/11/2023

Réception par le préfet : 11/2023 Affichage : 16/11/2023	Libellé	Sous-fonction 51			Sous-fonction 52				
		510 Services communs	511 Dispensaires, autres établist sanitaires	512 Actions de prévention sanitaire	520 Services communs	521 Services à caractère social handicapés	522 Act° pour l'enfance et l'adolescence	523 Act° pour personnes en difficulté	524 Autres services
	040	Opérat° ordre transfert entre sections	0,00	0,00	0,00	0,00	0,00	0,00	0,00
	041	Opérations patrimoniales	0,00	0,00	0,00	0,00	0,00	0,00	0,00
	10	Dotations, fonds divers et réserves	0,00	0,00	0,00	0,00	0,00	0,00	0,00
	13	Subventions d'investissement	0,00	0,00	0,00	0,00	0,00	0,00	0,00
	16	Emprunts et dettes assimilées	0,00	0,00	0,00	0,00	0,00	0,00	0,00
	18	Compte de liaison : affectat° (BA,régie)	0,00	0,00	0,00	0,00	0,00	0,00	0,00
	20	Immobilisations incorporelles	0,00	0,00	0,00	0,00	0,00	0,00	0,00
	204	Subventions d'équipement versées	0,00	0,00	0,00	0,00	0,00	0,00	0,00
	21	Immobilisations corporelles	0,00	0,00	0,00	0,00	0,00	0,00	0,00
	22	Immobilisations reçues en affectation	0,00	0,00	0,00	0,00	0,00	0,00	0,00
	23	Immobilisations en cours	0,00	0,00	0,00	0,00	0,00	0,00	0,00
	26	Participat° et créances rattachées	0,00	0,00	0,00	0,00	0,00	0,00	0,00
	27	Autres immobilisations financières	0,00	0,00	0,00	0,00	0,00	0,00	0,00
	Opérations pour compte de tiers		0,00	0,00	0,00	0,00	0,00	0,00	0,00
	Restes à réaliser au 31/12		0,00	0,00	0,00	0,00	0,00	0,00	0,00
	SOLDE (2)		0,00	0,00	0,00	0,00	0,00	0,00	0,00

(1) Pour le croisement par nature, le détail est fait selon le niveau de vote choisi par l'assemblée délibérante (chapitre, article ou article spécialisé).

(2) Le solde correspond à la différence entre les recettes et les dépenses. Les dépenses et les recettes correspondent à la somme des dépenses et des recettes de l'exercice ainsi que des restes à réaliser et des reports (lignes budgétaires 001 et 002). Les lignes reports 001 et 002 apparaissent à la colonne 01-Non ventilables.

IV – ANNEXES	IV
ELEMENTS DU BILAN PRESENTATION CROISEE PAR FONCTION – DETAIL INVESTISSEMENT	A1.2

FONCTION 6 – Famille

(1)	Libellé	60 Services communs	61 Services en faveur des personnes âgées	62 Actions en faveur de la maternité	63 Aides à la famille	64 Crèches et garderies	65 Plan de relance (crise sanitaire)	Total
DEPENSES (2)		0,00	0,00	0,00	0,00	0,00	0,00	0,00
Réalizations		0,00	0,00	0,00	0,00	0,00	0,00	0,00
001	Solde d'exécution sect° d'investissement	0,00	0,00	0,00	0,00	0,00	0,00	0,00
010	Stocks	0,00	0,00	0,00	0,00	0,00	0,00	0,00
040	Opérat° ordre transfert entre sections	0,00	0,00	0,00	0,00	0,00	0,00	0,00
041	Opérations patrimoniales	0,00	0,00	0,00	0,00	0,00	0,00	0,00
10	Dotations, fonds divers et réserves	0,00	0,00	0,00	0,00	0,00	0,00	0,00
13	Subventions d'investissement	0,00	0,00	0,00	0,00	0,00	0,00	0,00
16	Emprunts et dettes assimilées	0,00	0,00	0,00	0,00	0,00	0,00	0,00
18	Compte de liaison : affectat° (BA,régie)	0,00	0,00	0,00	0,00	0,00	0,00	0,00
20	Immobilisations incorporelles	0,00	0,00	0,00	0,00	0,00	0,00	0,00
204	Subventions d'équipement versées	0,00	0,00	0,00	0,00	0,00	0,00	0,00
21	Immobilisations corporelles	0,00	0,00	0,00	0,00	0,00	0,00	0,00
22	Immobilisations reçues en affectation	0,00	0,00	0,00	0,00	0,00	0,00	0,00
23	Immobilisations en cours	0,00	0,00	0,00	0,00	0,00	0,00	0,00
26	Participat° et créances rattachées	0,00	0,00	0,00	0,00	0,00	0,00	0,00
27	Autres immobilisations financières	0,00	0,00	0,00	0,00	0,00	0,00	0,00
Opérations d'équipement		0,00	0,00	0,00	0,00	0,00	0,00	0,00
Opérations pour compte de tiers		0,00	0,00	0,00	0,00	0,00	0,00	0,00
Restes à réaliser au 31/12		0,00	0,00	0,00	0,00	0,00	0,00	0,00
RECETTES (2)		0,00	0,00	0,00	0,00	0,00	0,00	0,00
Réalizations		0,00	0,00	0,00	0,00	0,00	0,00	0,00
001	Solde d'exécution sect° d'investissement	0,00	0,00	0,00	0,00	0,00	0,00	0,00
010	Stocks	0,00	0,00	0,00	0,00	0,00	0,00	0,00
040	Opérat° ordre transfert entre sections	0,00	0,00	0,00	0,00	0,00	0,00	0,00
041	Opérations patrimoniales	0,00	0,00	0,00	0,00	0,00	0,00	0,00
10	Dotations, fonds divers et réserves	0,00	0,00	0,00	0,00	0,00	0,00	0,00

Accusé certifié exécutoire

Réception par le préfet : 16/11/2023 Affichage : 16/11/2023									

(1) Pour le croisement par nature, le détail est fait selon le niveau de vote choisi par l'assemblée délibérante (chapitre, article ou article spécialisé).

(2) Le solde correspond à la différence entre les recettes et les dépenses. Les dépenses et les recettes correspondent à la somme des dépenses et des recettes de l'exercice ainsi que des restes à réaliser et des reports (lignes budgétaires 001 et 002). Les lignes reports 001 et 002 apparaissent à la colonne 01-Non ventilables.

IV – ANNEXES	IV
ELEMENTS DU BILAN PRESENTATION CROISEE PAR FONCTION – DETAIL INVESTISSEMENT	A1.2

FONCTION 7 – Logement

(1)	Libellé	70 Services communs	71 Parc privé de la ville	72 Aide au secteur locatif	73 Aides à l'accession à la propriété	74 Plan de relance (crise sanitaire)	Total
DEPENSES (2)		0,00	0,00	0,00	0,00	0,00	0,00
Réalizations		0,00	0,00	0,00	0,00	0,00	0,00
001	Solde d'exécution sect° d'investissement	0,00	0,00	0,00	0,00	0,00	0,00
010	Stocks	0,00	0,00	0,00	0,00	0,00	0,00
040	Opérat° ordre transfert entre sections	0,00	0,00	0,00	0,00	0,00	0,00
041	Opérations patrimoniales	0,00	0,00	0,00	0,00	0,00	0,00
10	Dotations, fonds divers et réserves	0,00	0,00	0,00	0,00	0,00	0,00
13	Subventions d'investissement	0,00	0,00	0,00	0,00	0,00	0,00
16	Emprunts et dettes assimilées	0,00	0,00	0,00	0,00	0,00	0,00
18	Compte de liaison : affectat° (BA,régie)	0,00	0,00	0,00	0,00	0,00	0,00
20	Immobilisations incorporelles	0,00	0,00	0,00	0,00	0,00	0,00
204	Subventions d'équipement versées	0,00	0,00	0,00	0,00	0,00	0,00
21	Immobilisations corporelles	0,00	0,00	0,00	0,00	0,00	0,00
22	Immobilisations reçues en affectation	0,00	0,00	0,00	0,00	0,00	0,00
23	Immobilisations en cours	0,00	0,00	0,00	0,00	0,00	0,00
26	Participat° et créances rattachées	0,00	0,00	0,00	0,00	0,00	0,00
27	Autres immobilisations financières	0,00	0,00	0,00	0,00	0,00	0,00
Opérations d'équipement		0,00	0,00	0,00	0,00	0,00	0,00
Opérations pour compte de tiers		0,00	0,00	0,00	0,00	0,00	0,00
Restes à réaliser au 31/12		0,00	0,00	0,00	0,00	0,00	0,00
RECETTES (2)		0,00	0,00	0,00	0,00	0,00	0,00
Réalizations		0,00	0,00	0,00	0,00	0,00	0,00
001	Solde d'exécution sect° d'investissement	0,00	0,00	0,00	0,00	0,00	0,00
010	Stocks	0,00	0,00	0,00	0,00	0,00	0,00
040	Opérat° ordre transfert entre sections	0,00	0,00	0,00	0,00	0,00	0,00
041	Opérations patrimoniales	0,00	0,00	0,00	0,00	0,00	0,00
10	Dotations, fonds divers et réserves	0,00	0,00	0,00	0,00	0,00	0,00
13	Subventions d'investissement	0,00	0,00	0,00	0,00	0,00	0,00
16	Emprunts et dettes assimilées	0,00	0,00	0,00	0,00	0,00	0,00
18	Compte de liaison : affectat° (BA,régie)	0,00	0,00	0,00	0,00	0,00	0,00

Accusé certifié exécutoire

Réception par le préfet : 16/11/2023	Affichage : 16/11/2023							
		Libellé	70 Services communs	71 Parc privé de la ville	72 Aide au secteur locatif	73 Aides à l'accession à la propriété	74 Plan de relance (crise sanitaire)	Total
		20 Immobilisations incorporelles	0,00	0,00	0,00	0,00	0,00	0,00
		204 Subventions d'équipement versées	0,00	0,00	0,00	0,00	0,00	0,00
		21 Immobilisations corporelles	0,00	0,00	0,00	0,00	0,00	0,00
		22 Immobilisations reçues en affectation	0,00	0,00	0,00	0,00	0,00	0,00
		23 Immobilisations en cours	0,00	0,00	0,00	0,00	0,00	0,00
		26 Participat° et créances rattachées	0,00	0,00	0,00	0,00	0,00	0,00
		27 Autres immobilisations financières	0,00	0,00	0,00	0,00	0,00	0,00
		Opérations pour compte de tiers	0,00	0,00	0,00	0,00	0,00	0,00
		Restes à réaliser au 31/12	0,00	0,00	0,00	0,00	0,00	0,00
		SOLDE (2)	0,00	0,00	0,00	0,00	0,00	0,00

(1) Pour le croisement par nature, le détail est fait selon le niveau de vote choisi par l'assemblée délibérante (chapitre, article ou article spécialisé).

(2) Le solde correspond à la différence entre les recettes et les dépenses. Les dépenses et les recettes correspondent à la somme des dépenses et des recettes de l'exercice ainsi que des restes à réaliser et des reports (lignes budgétaires 001 et 002). Les lignes reports 001 et 002 apparaissent à la colonne 01-Non ventilables.

IV – ANNEXES	IV
ELEMENTS DU BILAN	
PRESENTATION CROISEE PAR FONCTION – DETAIL INVESTISSEMENT	A1.2

FONCTION 8 – Aménagement et services urbains, environnement

(1)	Libellé	81 Services urbains	82 Aménagement urbain	83 Environnement	84 Plan de relance (crise sanitaire)	Total
DEPENSES (2)		50 772 496,28	0,00	0,00	0,00	50 772 496,28
Réalisations		27 013 203,52	0,00	0,00	0,00	27 013 203,52
001	Solde d'exécution sect° d'investissement	0,00	0,00	0,00	0,00	0,00
010	Stocks	0,00	0,00	0,00	0,00	0,00
040	Opérat° ordre transfert entre sections	1 310 050,81	0,00	0,00	0,00	1 310 050,81
217534	Réseaux d'électrification (mise à dispo)	686 824,90	0,00	0,00	0,00	686 824,90
217538	Autres réseaux (mise à dispo)	623 225,91	0,00	0,00	0,00	623 225,91
041	Opérations patrimoniales	0,00	0,00	0,00	0,00	0,00
10	Dotations, fonds divers et réserves	0,00	0,00	0,00	0,00	0,00
13	Subventions d'investissement	78 663,17	0,00	0,00	0,00	78 663,17
13248	Subv. non transf. Autres communes	78 663,17	0,00	0,00	0,00	78 663,17
16	Emprunts et dettes assimilées	0,00	0,00	0,00	0,00	0,00
18	Compte de liaison : affectat° (BA,régie)	0,00	0,00	0,00	0,00	0,00
20	Immobilisations incorporelles	368 121,42	0,00	0,00	0,00	368 121,42
202	Frais réalisat° documents urbanisme	328 833,09	0,00	0,00	0,00	328 833,09
2031	Frais d'études	18 720,00	0,00	0,00	0,00	18 720,00
2033	Frais d'insertion	9 489,60	0,00	0,00	0,00	9 489,60
2051	Concessions, droits similaires	11 078,73	0,00	0,00	0,00	11 078,73
204	Subventions d'équipement versées	141 989,10	0,00	0,00	0,00	141 989,10
20422	Privé : Bâtiments, installations	141 989,10	0,00	0,00	0,00	141 989,10
21	Immobilisations corporelles	364 683,37	0,00	0,00	0,00	364 683,37
2181	Installat° générales, agencements	268 543,13	0,00	0,00	0,00	268 543,13
2183	Matériel de bureau et informatique	2 477,52	0,00	0,00	0,00	2 477,52
2184	Mobilier	2 348,96	0,00	0,00	0,00	2 348,96
2188	Autres immobilisations corporelles	91 313,76	0,00	0,00	0,00	91 313,76
22	Immobilisations reçues en affectation	0,00	0,00	0,00	0,00	0,00
23	Immobilisations en cours	24 747 685,65	0,00	0,00	0,00	24 747 685,65
2313	Constructions	927 478,50	0,00	0,00	0,00	927 478,50
2315	Installat°, matériel et outillage techni	14 239 325,07	0,00	0,00	0,00	14 239 325,07
2317	Immo. corporelles reçues mise à dispo.	9 500 961,96	0,00	0,00	0,00	9 500 961,96
2318	Autres immo. corporelles en cours	79 920,12	0,00	0,00	0,00	79 920,12
26	Participat° et créances rattachées	2 010,00	0,00	0,00	0,00	2 010,00

Accusé certifié exécutoire

Réception par le préfet	16/11/2023						
Affichage : 16/11/2023							
Libellé		81	82	83	84	Total	
		Services urbains	Aménagement urbain	Environnement	Plan de relance (crise sanitaire)		
261	Titres de participation	2 010,00	0,00	0,00	0,00	2 010,00	
27	Autres immobilisations financières	0,00	0,00	0,00	0,00	0,00	
Opérations d'équipement		0,00	0,00	0,00	0,00	0,00	
Opérations pour compte de tiers		0,00	0,00	0,00	0,00	0,00	
Restes à réaliser au 31/12		23 759 292,76	0,00	0,00	0,00	23 759 292,76	
RECETTES (2)		43 406 166,25	0,00	0,00	0,00	43 406 166,25	
Réalizations		18 920 238,57	0,00	0,00	0,00	18 920 238,57	
001	Solde d'exécution sect° d'investissement	0,00	0,00	0,00	0,00	0,00	
010	Stocks	0,00	0,00	0,00	0,00	0,00	
040	Opérat° ordre transfert entre sections	0,00	0,00	0,00	0,00	0,00	
041	Opérations patrimoniales	0,00	0,00	0,00	0,00	0,00	
10	Dotations, fonds divers et réserves	0,00	0,00	0,00	0,00	0,00	
13	Subventions d'investissement	18 888 674,43	0,00	0,00	0,00	18 888 674,43	
1311	Subv. transf. Etat et établ. Nationaux	85 406,40	0,00	0,00	0,00	85 406,40	
1312	Subv. transf. Régions	10 435,60	0,00	0,00	0,00	10 435,60	
1313	Subv. transf. Départements	16 839,43	0,00	0,00	0,00	16 839,43	
1318	Autres subventions d'équipement transf.	29 834,13	0,00	0,00	0,00	29 834,13	
1321	Subv. non transf. Etat, établ. nationaux	6 915 386,30	0,00	0,00	0,00	6 915 386,30	
1323	Subv. non transf. Départements	79 547,37	0,00	0,00	0,00	79 547,37	
13248	Subv. non transf. Autres communes	7 560 362,80	0,00	0,00	0,00	7 560 362,80	
13258	Subv. non transf. Autres groupements	3 993 009,90	0,00	0,00	0,00	3 993 009,90	
1328	Autres subventions d'équip. non transf.	197 852,50	0,00	0,00	0,00	197 852,50	
16	Emprunts et dettes assimilées	0,00	0,00	0,00	0,00	0,00	
18	Compte de liaison : affectat° (BA,régie)	0,00	0,00	0,00	0,00	0,00	
20	Immobilisations incorporelles	0,00	0,00	0,00	0,00	0,00	
204	Subventions d'équipement versées	0,00	0,00	0,00	0,00	0,00	
21	Immobilisations corporelles	12 500,00	0,00	0,00	0,00	12 500,00	
2188	Autres immobilisations corporelles	12 500,00	0,00	0,00	0,00	12 500,00	
22	Immobilisations reçues en affectation	0,00	0,00	0,00	0,00	0,00	
23	Immobilisations en cours	19 064,14	0,00	0,00	0,00	19 064,14	
2315	Installat°, matériel et outillage techni	2 913,75	0,00	0,00	0,00	2 913,75	
2317	Immo. corporelles reçues mise à dispo.	16 150,39	0,00	0,00	0,00	16 150,39	
26	Participat° et créances rattachées	0,00	0,00	0,00	0,00	0,00	
27	Autres immobilisations financières	0,00	0,00	0,00	0,00	0,00	
Opérations pour compte de tiers		0,00	0,00	0,00	0,00	0,00	
Restes à réaliser au 31/12		24 485 927,68	0,00	0,00	0,00	24 485 927,68	
SOLDE (2)		-7 366 330,03	0,00	0,00	0,00	-7 366 330,03	

042-214201873-20231109-09NOVN30-DE

SYND. INTERCO ENERGIES DE LA LOIRE - TE - BUDGET PRINCIPAL DU SIEL TE LOIRE - CA - 2022

Accusé certifié exécutoire

Réception par le préfet : 6/11/2023		Libellé	Sous-fonction 81						
Affichage : 16/11/2023			810 Services communs	811 Eau et assainissement	812 Collecte et traitement ordures ménagères	813 Propreté urbaine	814 Eclairage public	815 Transports urbains	816 Autres réseaux et services divers
	DEPENSES (2)		0,00	0,00	0,00	0,00	0,00	0,00	50 772 496,28
	Réalisations		0,00	0,00	0,00	0,00	0,00	0,00	27 013 203,52
	001	Solde d'exécution sect° d'investissement	0,00	0,00	0,00	0,00	0,00	0,00	0,00
	010	Stocks	0,00	0,00	0,00	0,00	0,00	0,00	0,00
	040	Opérat° ordre transfert entre sections	0,00	0,00	0,00	0,00	0,00	0,00	1 310 050,81
	217534	Réseaux d'électrification (mise à dispo)	0,00	0,00	0,00	0,00	0,00	0,00	686 824,90
	217538	Autres réseaux (mise à dispo)	0,00	0,00	0,00	0,00	0,00	0,00	623 225,91
	041	Opérations patrimoniales	0,00	0,00	0,00	0,00	0,00	0,00	0,00
	10	Dotations, fonds divers et réserves	0,00	0,00	0,00	0,00	0,00	0,00	0,00
	13	Subventions d'investissement	0,00	0,00	0,00	0,00	0,00	0,00	78 663,17
	13248	Subv. non transf. Autres communes	0,00	0,00	0,00	0,00	0,00	0,00	78 663,17
	16	Emprunts et dettes assimilées	0,00	0,00	0,00	0,00	0,00	0,00	0,00
	18	Compte de liaison : affectat° (BA,régie)	0,00	0,00	0,00	0,00	0,00	0,00	0,00
	20	Immobilisations incorporelles	0,00	0,00	0,00	0,00	0,00	0,00	368 121,42
	202	Frais réalisat° documents urbanisme	0,00	0,00	0,00	0,00	0,00	0,00	328 833,09
	2031	Frais d'études	0,00	0,00	0,00	0,00	0,00	0,00	18 720,00
	2033	Frais d'insertion	0,00	0,00	0,00	0,00	0,00	0,00	9 489,60
	2051	Concessions, droits similaires	0,00	0,00	0,00	0,00	0,00	0,00	11 078,73
	204	Subventions d'équipement versées	0,00	0,00	0,00	0,00	0,00	0,00	141 989,10
	20422	Privé : Bâtiments, installations	0,00	0,00	0,00	0,00	0,00	0,00	141 989,10
	21	Immobilisations corporelles	0,00	0,00	0,00	0,00	0,00	0,00	364 683,37
	2181	Installat° générales, agencements	0,00	0,00	0,00	0,00	0,00	0,00	268 543,13
	2183	Matériel de bureau et informatique	0,00	0,00	0,00	0,00	0,00	0,00	2 477,52
	2184	Mobilier	0,00	0,00	0,00	0,00	0,00	0,00	2 348,96
	2188	Autres immobilisations corporelles	0,00	0,00	0,00	0,00	0,00	0,00	91 313,76
	22		0,00	0,00	0,00	0,00	0,00	0,00	0,00

042-214201873-20231109-09NOVN30-DE

SYND. INTERCO ENERGIES DE LA LOIRE - TE - BUDGET PRINCIPAL DU SIEL TE LOIRE - CA - 2022

Accusé certifié exécutoire

Réception par le projet : 16/11/2023		Libellé				Sous-fonction 81			
Affichage : 16/11/2023			810 Services communs	811 Eau et assainissement	812 Collecte et traitement ordures ménagères	813 Propreté urbaine	814 Eclairage public	815 Transports urbains	816 Autres réseaux et services divers
		Immobilisations reçues en affectation							
23		Immobilisations en cours	0,00	0,00	0,00	0,00	0,00	0,00	24 747 685,65
2313		Constructions	0,00	0,00	0,00	0,00	0,00	0,00	927 478,50
2315		Installat°, matériel et outillage techni	0,00	0,00	0,00	0,00	0,00	0,00	14 239 325,07
2317		Immo. corporelles reçues mise à dispo.	0,00	0,00	0,00	0,00	0,00	0,00	9 500 961,96
2318		Autres immo. corporelles en cours	0,00	0,00	0,00	0,00	0,00	0,00	79 920,12
26		Participat° et créances rattachées	0,00	0,00	0,00	0,00	0,00	0,00	2 010,00
261		Titres de participation	0,00	0,00	0,00	0,00	0,00	0,00	2 010,00
27		Autres immobilisations financières	0,00	0,00	0,00	0,00	0,00	0,00	0,00
		Opérations d'équipement	0,00	0,00	0,00	0,00	0,00	0,00	0,00
		Opérations pour compte de tiers	0,00	0,00	0,00	0,00	0,00	0,00	0,00
		Restes à réaliser au 31/12	0,00	0,00	0,00	0,00	0,00	0,00	23 759 292,76
		RECETTES (2)	0,00	0,00	0,00	0,00	0,00	0,00	43 406 166,25
		Réalizations	0,00	0,00	0,00	0,00	0,00	0,00	18 920 238,57
001		Solde d'exécution sect° d'investissement	0,00	0,00	0,00	0,00	0,00	0,00	0,00
010		Stocks	0,00	0,00	0,00	0,00	0,00	0,00	0,00
040		Opérat° ordre transfert entre sections	0,00	0,00	0,00	0,00	0,00	0,00	0,00
041		Opérations patrimoniales	0,00	0,00	0,00	0,00	0,00	0,00	0,00
10		Dotations, fonds divers et réserves	0,00	0,00	0,00	0,00	0,00	0,00	0,00
13		Subventions d'investissement	0,00	0,00	0,00	0,00	0,00	0,00	18 888 674,43
1311		Subv. transf. Etat et établ. Nationaux	0,00	0,00	0,00	0,00	0,00	0,00	85 406,40
1312		Subv. transf. Régions	0,00	0,00	0,00	0,00	0,00	0,00	10 435,60
1313		Subv. transf. Départements	0,00	0,00	0,00	0,00	0,00	0,00	16 839,43
1318		Autres subventions d'équipement transf.	0,00	0,00	0,00	0,00	0,00	0,00	29 834,13
1321		Subv. non transf. Etat, établ. nationaux	0,00	0,00	0,00	0,00	0,00	0,00	6 915 386,30
1323		Subv. non transf. Départements	0,00	0,00	0,00	0,00	0,00	0,00	79 547,37

Accusé certifié exécutoire

Réception par le projet : 16/11/2023		Libellé	Sous-fonction 81						
Affichage : 16/11/2023			810 Services communs	811 Eau et assainissement	812 Collecte et traitement ordures ménagères	813 Propreté urbaine	814 Eclairage public	815 Transports urbains	816 Autres réseaux et services divers
	13248	Subv. non transf. Autres communes	0,00	0,00	0,00	0,00	0,00	0,00	7 560 362,80
	13258	Subv. non transf. Autres groupements	0,00	0,00	0,00	0,00	0,00	0,00	3 993 009,90
	1328	Autres subventions d'équip. non transf.	0,00	0,00	0,00	0,00	0,00	0,00	197 852,50
	16	Emprunts et dettes assimilées	0,00	0,00	0,00	0,00	0,00	0,00	0,00
	18	Compte de liaison : affectat° (BA,régie)	0,00	0,00	0,00	0,00	0,00	0,00	0,00
	20	Immobilisations incorporelles	0,00	0,00	0,00	0,00	0,00	0,00	0,00
	204	Subventions d'équipement versées	0,00	0,00	0,00	0,00	0,00	0,00	0,00
	21	Immobilisations corporelles	0,00	0,00	0,00	0,00	0,00	0,00	12 500,00
	2188	Autres immobilisations corporelles	0,00	0,00	0,00	0,00	0,00	0,00	12 500,00
	22	Immobilisations reçues en affectation	0,00	0,00	0,00	0,00	0,00	0,00	0,00
	23	Immobilisations en cours	0,00	0,00	0,00	0,00	0,00	0,00	19 064,14
	2315	Installat°, matériel et outillage techni	0,00	0,00	0,00	0,00	0,00	0,00	2 913,75
	2317	Immo. corporelles reçues mise à dispo.	0,00	0,00	0,00	0,00	0,00	0,00	16 150,39
	26	Participat° et créances rattachées	0,00	0,00	0,00	0,00	0,00	0,00	0,00
	27	Autres immobilisations financières	0,00	0,00	0,00	0,00	0,00	0,00	0,00
	Opérations pour compte de tiers			0,00	0,00	0,00	0,00	0,00	0,00
Restes à réaliser au 31/12			0,00	0,00	0,00	0,00	0,00	24 485 927,68	
SOLDE (2)			0,00	0,00	0,00	0,00	0,00	-7 366 330,03	

(1)	Libellé	Sous-fonction 82					Sous fonction 83			
		820 Services communs	821 Equipements de voirie	822 Voirie communale et routes	823 Espaces verts urbains	824 Autres opérations d'aménagement urbain	830 Services communs	831 Aménagement des eaux	832 Act° spécif. lutte contre la pollution	833 Préservation du milieu naturel
DEPENSES (2)		0,00	0,00	0,00	0,00	0,00	0,00	0,00	0,00	0,00
Réalisations		0,00	0,00	0,00	0,00	0,00	0,00	0,00	0,00	0,00
001		0,00	0,00	0,00	0,00	0,00	0,00	0,00	0,00	0,00

042-214201873-20231109-09NOVN30-DE

SYND. INTERCO ENERGIES DE LA LOIRE - TE - BUDGET PRINCIPAL DU SIEL TE LOIRE - CA - 2022

Accusé certifié exécutoire

Réception par le pré(é) : 16/11/2023 Affichage : 16/11/2023	Libellé			Sous-fonction 82					Sous fonction 83	
		820 Services communs	821 Equipements de voirie	822 Voirie communale et routes	823 Espaces verts urbains	824 Autres opérations d'aménagement urbain	830 Services communs	831 Aménagement des eaux	832 Act° spécif. lutte contre la pollution	833 Préservation du milieu naturel
	Solde d'exécution sect° d'investissement									
010	Stocks	0,00	0,00	0,00	0,00	0,00	0,00	0,00	0,00	0,00
040	Opérat° ordre transfert entre sections	0,00	0,00	0,00	0,00	0,00	0,00	0,00	0,00	0,00
217534	Réseaux d'électrification (mise à dispo)	0,00	0,00	0,00	0,00	0,00	0,00	0,00	0,00	0,00
217538	Autres réseaux (mise à dispo)	0,00	0,00	0,00	0,00	0,00	0,00	0,00	0,00	0,00
041	Opérations patrimoniales	0,00	0,00	0,00	0,00	0,00	0,00	0,00	0,00	0,00
10	Dotations, fonds divers et réserves	0,00	0,00	0,00	0,00	0,00	0,00	0,00	0,00	0,00
13	Subventions d'investissement	0,00	0,00	0,00	0,00	0,00	0,00	0,00	0,00	0,00
13248	Subv. non transf. Autres communes	0,00	0,00	0,00	0,00	0,00	0,00	0,00	0,00	0,00
16	Emprunts et dettes assimilées	0,00	0,00	0,00	0,00	0,00	0,00	0,00	0,00	0,00
18	Compte de liaison : affectat° (BA,régie)	0,00	0,00	0,00	0,00	0,00	0,00	0,00	0,00	0,00
20	Immobilisations incorporelles	0,00	0,00	0,00	0,00	0,00	0,00	0,00	0,00	0,00
202	Frais réalisat° documents urbanisme	0,00	0,00	0,00	0,00	0,00	0,00	0,00	0,00	0,00
2031	Frais d'études	0,00	0,00	0,00	0,00	0,00	0,00	0,00	0,00	0,00
2033	Frais d'insertion	0,00	0,00	0,00	0,00	0,00	0,00	0,00	0,00	0,00
2051	Concessions, droits similaires	0,00	0,00	0,00	0,00	0,00	0,00	0,00	0,00	0,00
204	Subventions d'équipement versées	0,00	0,00	0,00	0,00	0,00	0,00	0,00	0,00	0,00
20422	Privé : Bâtiments, installations	0,00	0,00	0,00	0,00	0,00	0,00	0,00	0,00	0,00
21	Immobilisations corporelles	0,00	0,00	0,00	0,00	0,00	0,00	0,00	0,00	0,00
2181	Installat° générales, agencements	0,00	0,00	0,00	0,00	0,00	0,00	0,00	0,00	0,00
2183	Matériel de bureau et informatique	0,00	0,00	0,00	0,00	0,00	0,00	0,00	0,00	0,00
2184	Mobilier	0,00	0,00	0,00	0,00	0,00	0,00	0,00	0,00	0,00
2188	Autres immobilisations corporelles	0,00	0,00	0,00	0,00	0,00	0,00	0,00	0,00	0,00
22	Immobilisations reçues en affectation	0,00	0,00	0,00	0,00	0,00	0,00	0,00	0,00	0,00
23	Immobilisations en cours	0,00	0,00	0,00	0,00	0,00	0,00	0,00	0,00	0,00
2313	Constructions	0,00	0,00	0,00	0,00	0,00	0,00	0,00	0,00	0,00
2315	Installat°, matériel et outillage techni	0,00	0,00	0,00	0,00	0,00	0,00	0,00	0,00	0,00
2317	Immo. corporelles reçues mise à dispo.	0,00	0,00	0,00	0,00	0,00	0,00	0,00	0,00	0,00
2318	Autres immo. corporelles en cours	0,00	0,00	0,00	0,00	0,00	0,00	0,00	0,00	0,00
26	Participat° et créances rattachées	0,00	0,00	0,00	0,00	0,00	0,00	0,00	0,00	0,00
261	Titres de participation	0,00	0,00	0,00	0,00	0,00	0,00	0,00	0,00	0,00
27	Autres immobilisations financières	0,00	0,00	0,00	0,00	0,00	0,00	0,00	0,00	0,00
Opérations d'équipement		0,00	0,00	0,00	0,00	0,00	0,00	0,00	0,00	0,00
Opérations pour compte de tiers		0,00	0,00	0,00	0,00	0,00	0,00	0,00	0,00	0,00
Restes à réaliser au 31/12		0,00	0,00	0,00	0,00	0,00	0,00	0,00	0,00	0,00

Accusé certifié exécutoire

Réception par le pré(é) : 16/11/2023 Affichage : 16/11/2023		Libellé	Sous-fonction 82					Sous fonction 83			
			820 Services communs	821 Equipements de voirie	822 Voirie communale et routes	823 Espaces verts urbains	824 Autres opérations d'aménagement urbain	830 Services communs	831 Aménagement des eaux	832 Act° spécif. lutte contre la pollution	833 Préservation du milieu naturel
		RECETTES (2)	0,00	0,00	0,00	0,00	0,00	0,00	0,00	0,00	0,00
		Réalisations	0,00	0,00	0,00	0,00	0,00	0,00	0,00	0,00	0,00
001		Solde d'exécution sect° d'investissement	0,00	0,00	0,00	0,00	0,00	0,00	0,00	0,00	0,00
010		Stocks	0,00	0,00	0,00	0,00	0,00	0,00	0,00	0,00	0,00
040		Opérat° ordre transfert entre sections	0,00	0,00	0,00	0,00	0,00	0,00	0,00	0,00	0,00
041		Opérations patrimoniales	0,00	0,00	0,00	0,00	0,00	0,00	0,00	0,00	0,00
10		Dotations, fonds divers et réserves	0,00	0,00	0,00	0,00	0,00	0,00	0,00	0,00	0,00
13		Subventions d'investissement	0,00	0,00	0,00	0,00	0,00	0,00	0,00	0,00	0,00
1311		Subv. transf. Etat et établ. Nationaux	0,00	0,00	0,00	0,00	0,00	0,00	0,00	0,00	0,00
1312		Subv. transf. Régions	0,00	0,00	0,00	0,00	0,00	0,00	0,00	0,00	0,00
1313		Subv. transf. Départements	0,00	0,00	0,00	0,00	0,00	0,00	0,00	0,00	0,00
1318		Autres subventions d'équipement transf.	0,00	0,00	0,00	0,00	0,00	0,00	0,00	0,00	0,00
1321		Subv. non transf. Etat, établ. nationaux	0,00	0,00	0,00	0,00	0,00	0,00	0,00	0,00	0,00
1323		Subv. non transf. Départements	0,00	0,00	0,00	0,00	0,00	0,00	0,00	0,00	0,00
13248		Subv. non transf. Autres communes	0,00	0,00	0,00	0,00	0,00	0,00	0,00	0,00	0,00
13258		Subv. non transf. Autres groupements	0,00	0,00	0,00	0,00	0,00	0,00	0,00	0,00	0,00
1328		Autres subventions d'équip. non transf.	0,00	0,00	0,00	0,00	0,00	0,00	0,00	0,00	0,00
16		Emprunts et dettes assimilées	0,00	0,00	0,00	0,00	0,00	0,00	0,00	0,00	0,00
18		Compte de liaison : affectat° (BA,régie)	0,00	0,00	0,00	0,00	0,00	0,00	0,00	0,00	0,00
20		Immobilisations incorporelles	0,00	0,00	0,00	0,00	0,00	0,00	0,00	0,00	0,00
204		Subventions d'équipement versées	0,00	0,00	0,00	0,00	0,00	0,00	0,00	0,00	0,00
21		Immobilisations corporelles	0,00	0,00	0,00	0,00	0,00	0,00	0,00	0,00	0,00
2188		Autres immobilisations corporelles	0,00	0,00	0,00	0,00	0,00	0,00	0,00	0,00	0,00
22		Immobilisations reçues en affectation	0,00	0,00	0,00	0,00	0,00	0,00	0,00	0,00	0,00
23		Immobilisations en cours	0,00	0,00	0,00	0,00	0,00	0,00	0,00	0,00	0,00
2315		Installat°, matériel et outillage techni	0,00	0,00	0,00	0,00	0,00	0,00	0,00	0,00	0,00
2317		Immo. corporelles reçues mise à dispo.	0,00	0,00	0,00	0,00	0,00	0,00	0,00	0,00	0,00
26		Participat° et créances rattachées	0,00	0,00	0,00	0,00	0,00	0,00	0,00	0,00	0,00
27		Autres immobilisations financières	0,00	0,00	0,00	0,00	0,00	0,00	0,00	0,00	0,00
		Opérations pour compte de tiers	0,00	0,00	0,00	0,00	0,00	0,00	0,00	0,00	0,00
		Restes à réaliser au 31/12	0,00	0,00	0,00	0,00	0,00	0,00	0,00	0,00	0,00
		SOLDE (2)	0,00	0,00	0,00	0,00	0,00	0,00	0,00	0,00	0,00

(1) Pour le croisement par nature, le détail est fait selon le niveau de vote choisi par l'assemblée délibérante (chapitre, article ou article spécialisé).

042-214201873-20231109-09NOVN30-DE

SYND. INTERCO ENERGIES DE LA LOIRE - TE - BUDGET PRINCIPAL DU SIEL TE LOIRE - CA - 2022

Accusé certifié exécutoire

Réception par (2) Le solde correspond à la différence entre les recettes et les dépenses. Les dépenses et les recettes correspondent à la somme des dépenses et des recettes de l'exercice ainsi que des restes à réaliser et des reports (lignes budgétaires 001 et 002). Les lignes reports 001 et 002 apparaissent à la colonne 01-Non ventilables.

IV – ANNEXES	IV
ELEMENTS DU BILAN PRESENTATION CROISEE PAR FONCTION – DETAIL INVESTISSEMENT	A1.2

FONCTION 9 – Action économique

(1)	Libellé	90 Interventions économiques	91 Foires et marchés	92 Aides à l'agriculture et aux industries	93 Aides à l'énergie, indus. manufact., BTP	94 Aides commerce et services marchands	95 Aides au tourisme	96 Aides aux services publics	97 Plan de relance (crise sanitaire)	Total
DEPENSES (2)		0,00	0,00	0,00	0,00	0,00	0,00	0,00	0,00	0,00
Réalisations		0,00	0,00	0,00	0,00	0,00	0,00	0,00	0,00	0,00
001	Solde d'exécution sect° d'investissement	0,00	0,00	0,00	0,00	0,00	0,00	0,00	0,00	0,00
010	Stocks	0,00	0,00	0,00	0,00	0,00	0,00	0,00	0,00	0,00
040	Opérat° ordre transfert entre sections	0,00	0,00	0,00	0,00	0,00	0,00	0,00	0,00	0,00
041	Opérations patrimoniales	0,00	0,00	0,00	0,00	0,00	0,00	0,00	0,00	0,00
10	Dotations, fonds divers et réserves	0,00	0,00	0,00	0,00	0,00	0,00	0,00	0,00	0,00
13	Subventions d'investissement	0,00	0,00	0,00	0,00	0,00	0,00	0,00	0,00	0,00
16	Emprunts et dettes assimilées	0,00	0,00	0,00	0,00	0,00	0,00	0,00	0,00	0,00
18	Compte de liaison : affectat° (BA,régie)	0,00	0,00	0,00	0,00	0,00	0,00	0,00	0,00	0,00
20	Immobilisations incorporelles	0,00	0,00	0,00	0,00	0,00	0,00	0,00	0,00	0,00
204	Subventions d'équipement versées	0,00	0,00	0,00	0,00	0,00	0,00	0,00	0,00	0,00
21	Immobilisations corporelles	0,00	0,00	0,00	0,00	0,00	0,00	0,00	0,00	0,00
22	Immobilisations reçues en affectation	0,00	0,00	0,00	0,00	0,00	0,00	0,00	0,00	0,00
23	Immobilisations en cours	0,00	0,00	0,00	0,00	0,00	0,00	0,00	0,00	0,00
26	Participat° et créances rattachées	0,00	0,00	0,00	0,00	0,00	0,00	0,00	0,00	0,00
27	Autres immobilisations financières	0,00	0,00	0,00	0,00	0,00	0,00	0,00	0,00	0,00
Opérations d'équipement		0,00	0,00	0,00	0,00	0,00	0,00	0,00	0,00	0,00
		0,00								

Accusé certifié exécutoire

Réception par le projet : 16/11/2023	Affichage : 16/11/2023		Libellé	90 Interventions économiques	91 Foire et marchés	92 Aides à l'agriculture et aux industries	93 Aides à l'énergie, indus. manufact., BTP	94 Aides commerce et services marchands	95 Aides au tourisme	96 Aides aux services publics	97 Plan de relance (crise sanitaire)	Total
			Opérations pour compte de tiers		0,00	0,00	0,00	0,00	0,00	0,00	0,00	0,00
			Restes à réaliser au 31/12	0,00	0,00	0,00	0,00	0,00	0,00	0,00	0,00	0,00
			RECETTES (2)	0,00	0,00	0,00	0,00	0,00	0,00	0,00	0,00	0,00
			Réalizations	0,00	0,00	0,00	0,00	0,00	0,00	0,00	0,00	0,00
001			Solde d'exécution sect° d'investissement	0,00	0,00	0,00	0,00	0,00	0,00	0,00	0,00	0,00
010			Stocks	0,00	0,00	0,00	0,00	0,00	0,00	0,00	0,00	0,00
040			Opérat° ordre transfert entre sections	0,00	0,00	0,00	0,00	0,00	0,00	0,00	0,00	0,00
041			Opérations patrimoniales	0,00	0,00	0,00	0,00	0,00	0,00	0,00	0,00	0,00
10			Dotations, fonds divers et réserves	0,00	0,00	0,00	0,00	0,00	0,00	0,00	0,00	0,00
13			Subventions d'investissement	0,00	0,00	0,00	0,00	0,00	0,00	0,00	0,00	0,00
16			Emprunts et dettes assimilées	0,00	0,00	0,00	0,00	0,00	0,00	0,00	0,00	0,00
18			Compte de liaison : affectat° (BA,régie)	0,00	0,00	0,00	0,00	0,00	0,00	0,00	0,00	0,00
20			Immobilisations incorporelles	0,00	0,00	0,00	0,00	0,00	0,00	0,00	0,00	0,00
204			Subventions d'équipement versées	0,00	0,00	0,00	0,00	0,00	0,00	0,00	0,00	0,00
21			Immobilisations corporelles	0,00	0,00	0,00	0,00	0,00	0,00	0,00	0,00	0,00
22			Immobilisations reçues en affectation	0,00	0,00	0,00	0,00	0,00	0,00	0,00	0,00	0,00
23			Immobilisations en cours	0,00	0,00	0,00	0,00	0,00	0,00	0,00	0,00	0,00
26			Participat° et créances rattachées	0,00	0,00	0,00	0,00	0,00	0,00	0,00	0,00	0,00
27			Autres immobilisations financières	0,00	0,00	0,00	0,00	0,00	0,00	0,00	0,00	0,00
			Opérations pour compte de tiers	0,00	0,00	0,00	0,00	0,00	0,00	0,00	0,00	0,00
			Restes à réaliser au 31/12	0,00	0,00	0,00	0,00	0,00	0,00	0,00	0,00	0,00
			SOLDE (2)	0,00	0,00	0,00	0,00	0,00	0,00	0,00	0,00	0,00

(1) Pour le croisement par nature, le détail est fait selon le niveau de vote choisi par l'assemblée délibérante (chapitre, article ou article spécialisé).

(2) Le solde correspond à la différence entre les recettes et les dépenses. Les dépenses et les recettes correspondent à la somme des dépenses et des recettes de l'exercice ainsi que des restes à réaliser et des reports (lignes budgétaires 001 et 002). Les lignes reports 001 et 002 apparaissent à la colonne 01-Non ventilables.

IV – ANNEXES						IV
ELEMENTS DU BILAN – ETAT DE LA DETTE – DETAIL DES CREDITS DE TRESORERIE						A2.1

A2.1 – DETAIL DES CREDITS DE TRESORERIE (1)

Nature (Pour chaque ligne, indiquer le numéro de contrat)	Date de la décision de réaliser la ligne de trésorerie (2)	Montant maximum autorisé au 01/01/N	Montant des tirages N	Montant des remboursements N		Encours restant dû au 31/12/N
				Intérêts (3)	Remboursement du tirage	
5191 Avances du Trésor						
5192 Avances de trésorerie						
51931 Lignes de trésorerie						
51932 Lignes de trésorerie liées à un emprunt						
201401 - CO8068 - R	15/04/2014	1 437 500,10	0,00	19 267,55	0,00	1 437 500,10
5194 Billets de trésorerie						
5198 Autres crédits de trésorerie						
519 Crédits de trésorerie (Total)		1 437 500,10	0,00	19 267,55	0,00	1 437 500,10

(1) Circulaire n° NOR : INTB8900071C du 22/02/1989.

(2) Indiquer la date de la délibération de l'assemblée autorisant la ligne de trésorerie ou la date de la décision de l'ordonnateur de réaliser la ligne de trésorerie sur la base d'un montant maximum autorisé par l'organe délibérant (article L. 2122-22 du CGCT).

(3) Il s'agit des intérêts comptabilisés au compte 6615 sauf pour les emprunts assortis d'une option de tirage sur ligne de trésorerie pour lesquels les intérêts sont comptabilisés au compte 66111 et sauf pour les billets de trésorerie pour lesquels les intérêts sont comptabilisés au compte 6618.

IV – ANNEXES													IV
ELEMENTS DU BILAN – ETAT DE LA DETTE – REPARTITION PAR NATURE DE DETTE													A2.2

A2.2 – REPARTITION PAR NATURE DE DETTE (hors 16449 et 166)

Nature (Pour chaque ligne, indiquer le numéro de contrat)	Emprunts et dettes à l'origine du contrat													
	Organisme prêteur ou chef de file	Date de signature	Date d'émission ou date de mobilisation (1)	Date du premier remboursement	Nominal (2)	Type de taux d'intérêt (3)	Index (4)	Taux initial		Devise	Périodicité des remboursements (6)	Profil d'amortissement (7)	Possibilité de remboursement anticipé O/N	Catégorie d'emprunt (8)
								Niveau de taux (5)	Taux actuariel					
163 Emprunts obligataires (Total)					0,00									
164 Emprunts auprès des établissements financiers (Total)					24 622 448,24									
1641 Emprunts en euros (total)					22 122 448,24									
200801 AG5540- CA2 BP	CREDIT AGRICOLE	04/03/2008	04/03/2008	04/03/2009	2 835 000,00	F	Taux fixe à 4.56 %	4,560	4,560	EUR	A	P	O	A-1
200901 3655828- CE1 BP	CAISSE D'EPARGNE	01/03/2009	01/03/2009	25/04/2010	3 570 000,00	F	Taux fixe à 4.63 %	4,630	4,630	EUR	A	P	O	A-1
201003 A1910007000- CE4 BP	CAISSE D'EPARGNE	01/04/2010	01/04/2010	01/04/2011	1 650 000,00	F	Taux fixe à 3.79 %	3,790	3,850	EUR	A	P	O	A-1
201403 A191403F000 - CE5 BP	CAISSE D'EPARGNE	21/03/2014	15/04/2014	15/04/2015	2 500 000,00	V	Livret A(Préfixé) + 1.35	2,600	2,640	EUR	A	P	O	A-1
201603 MPH275367EUR SFIL2 BP	SFIL CAFFIL	16/02/2016	01/04/2016	01/06/2016	4 830 000,00	F	Taux fixe à 1.04 %	1,040	1,060	EUR	A	C	O	A-1
201604 MPH275367 SFIL1 - BP	SFIL CAFFIL	16/02/2016	01/04/2016	01/06/2016	4 719 127,24	F	Taux fixe à 3.25 %	3,250	3,300	EUR	A	P	O	A-1
202101 - 00002675878 - BP	CREDIT AGRICOLE	11/10/2021	21/10/2021	15/11/2021	2 018 321,00	F	Taux fixe à 0.82 %	0,820	0,820	EUR	T	P	O	A-1
1643 Emprunts en devises (total)					0,00									
16441 Emprunts assortis d'une option de tirage sur ligne de trésorerie (total)					2 500 000,00									
2014 CO8068 CACIB R BP	CREDIT AGRICOLE CORPORATE AND INVESTMENT BANK	27/03/2014	30/04/2014	30/07/2014	2 500 000,00	V	Euribor 3M + 1.65	2,000	2,040	EUR	T	C	O	A-1
165 Dépôts et cautionnements reçus (Total)					0,00									
167 Emprunts et dettes assortis de conditions particulières (Total)					0,00									
1671 Avances consolidées du Trésor (total)					0,00									

Accusé certifié exécutoire

Réception par le préfet : 16/11/2023 Affichage : 16/11/2023	Nature (Pour chaque ligne, indiquer le numéro de contrat)	Emprunts et dettes à l'origine du contrat													
		Organisme prêteur ou chef de file	Date de signature	Date d'émission ou date de mobilisation (1)	Date du premier remboursement	Nominal (2)	Type de taux d'intérêt (3)	Index (4)	Taux initial		Devise	Périodicité des remboursements (6)	Profil d'amortissement (7)	Possibilité de remboursement anticipé O/N	Catégorie d'emprunt (8)
									Niveau de taux (5)	Taux actuariel					
	1672 Emprunts sur comptes spéciaux du Trésor (total)					0,00									
	1675 Dettes pour METP et PPP (total)					0,00									
	1676 Dettes envers locataires-acquéreurs (total)					0,00									
	1678 Autres emprunts et dettes (total)					0,00									
	168 Emprunts et dettes assimilés (Total)					0,00									
	1681 Autres emprunts (total)					0,00									
	1682 Bons à moyen terme négociables (total)					0,00									
	1687 Autres dettes (total)					0,00									
	Total général					24 622 448,24									

- (1) Si un emprunt donne lieu à plusieurs mobilisations, indiquer la date de la première mobilisation.
- (2) Nominal : montant emprunté à l'origine.
- (3) Type de taux d'intérêt : F : fixe ; V : variable simple ; C : complexe (c'est-à-dire un taux variable qui n'est pas seulement défini comme la simple addition d'un taux usuel de référence et d'une marge exprimée en point de pourcentage).
- (4) Mentionner le ou les types d'index (ex : Euribor 3 mois).
- (5) Indiquer le niveau de taux à l'origine du contrat.
- (6) Indiquer la périodicité des remboursements : A : annuelle ; M : mensuelle, B : bimestrielle, S : semestrielle, T : trimestrielle, X autre.
- (7) Indiquer C pour amortissement constant, P pour amortissement progressif, F pour *in fine*, X pour autres à préciser.
- (8) Catégorie d'emprunt à l'origine. Exemple A-1 (cf. la classification des emprunts suivant la typologie de la circulaire IOCB1015077C du 25 juin 2010 sur les produits financiers offerts aux collectivités territoriales).

IV – ANNEXES	IV
ELEMENTS DU BILAN – ETAT DE LA DETTE – REPARTITION PAR NATURE DE DETTE	A2.2

A2.2 – REPARTITION PAR NATURE DE DETTE (hors 16449 et 166) (suite)

Nature (Pour chaque ligne, indiquer le numéro de contrat)	Emprunts et dettes au 31/12/N											
	Couverture ? O/N (10)	Montant couvert	Catégorie d'emprunt après couverture éventuelle (11)	Capital restant dû au 31/12/N	Durée résiduelle (en années)	Taux d'intérêt			Annuité de l'exercice			ICNE de l'exercice
						Type de taux (12)	Index (13)	Niveau de taux d'intérêt au 31/12/N (14)	Capital	Charges d'intérêt (15)	Intérêts perçus (le cas échéant) (16)	
163 Emprunts obligataires (Total)		0,00		0,00					0,00	0,00	0,00	0,00
164 Emprunts auprès des établissements financiers (Total)		0,00		11 116 951,95					1 764 698,69	279 404,57	0,00	143 871,82
1641 Emprunts en euros (total)		0,00		9 679 451,95					1 639 698,69	259 003,04	0,00	135 943,41
200801 AG5540- CA2 BP	N	0,00	A-1	253 507,68	0,18	F	Taux fixe à 4.56 %	4,570	242 451,92	22 615,76	0,00	9 504,85
200901 3655828- CE1 BP	N	0,00	A-1	626 919,90	1,32	F	Taux fixe à 4.63 %	4,630	292 810,44	42 583,51	0,00	19 754,07
201003 A1910007000- CE4 BP	N	0,00	A-1	408 586,06	2,25	F	Taux fixe à 3.79 %	3,830	126 251,72	20 551,88	0,00	11 786,12
201403 A191403F000 - CE5 BP	N	0,00	A-1	1 866 605,46	16,29	V	Livret A(Préfixé) + 1.35	2,230	86 466,78	36 633,67	0,00	31 680,44
201603 MPH275367EUR SFIL2 BP	N	0,00	A-1	2 229 230,78	5,42	F	Taux fixe à 1.04 %	1,050	371 538,46	27 423,67	0,00	13 717,20
201604 MPH275367 SFIL1 - BP	N	0,00	A-1	2 477 386,68	5,42	F	Taux fixe à 3.25 %	3,290	359 130,31	93 467,17	0,00	47 638,08
202101 - 00002675878 - BP	N	0,00	A-1	1 817 215,39	10,62	F	Taux fixe à 0.82 %	0,820	161 049,06	15 727,38	0,00	1 862,65
1643 Emprunts en devises (total)		0,00		0,00					0,00	0,00	0,00	0,00
16441 Emprunts assortis d'une option de tirage sur ligne de trésorerie (total) (9)		0,00		1 437 500,00					125 000,00	20 401,53	0,00	7 928,41
2014 CO8068 CACIB R BP	N	0,00	A-1	1 437 500,00	11,33	V	Euribor 3M + 1.65	1,690	125 000,00	20 401,53	0,00	7 928,41
165 Dépôts et cautionnements reçus (Total)		0,00		0,00					0,00	0,00	0,00	0,00
167 Emprunts et dettes assortis de conditions particulières (Total)		0,00		0,00					0,00	0,00	0,00	0,00
1671 Avances consolidées du Trésor (total)		0,00		0,00					0,00	0,00	0,00	0,00
1672 Emprunts sur comptes spéciaux (total)		0,00		0,00					0,00	0,00	0,00	0,00
1675 Dettes pour METP et PPP (total)		0,00		0,00					0,00	0,00	0,00	0,00

Accusé certifié exécutoire

Réception par le préfet : 16/11/2023 Affichage : 16/11/2023	Nature (Pour chaque ligne, indiquer le numéro de contrat)	Emprunts et dettes au 31/12/N											
		Couverture ? O/N (10)	Montant couvert	Catégorie d'emprunt après couverture éventuelle (11)	Capital restant dû au 31/12/N	Durée résiduelle (en années)	Taux d'intérêt			Annuité de l'exercice			ICNE de l'exercice
							Type de taux (12)	Index (13)	Niveau de taux d'intérêt au 31/12/N (14)	Capital	Charges d'intérêt (15)	Intérêts perçus (le cas échéant) (16)	
	1676 Dettes envers locataires-acquéreurs (total)		0,00		0,00					0,00	0,00	0,00	0,00
	1678 Autres emprunts et dettes (total)		0,00		0,00					0,00	0,00	0,00	0,00
	168 Emprunts et dettes assimilés (Total)		0,00		0,00					0,00	0,00	0,00	0,00
	1681 Autres emprunts (total)		0,00		0,00					0,00	0,00	0,00	0,00
	1682 Bons à moyen terme négociables (total)		0,00		0,00					0,00	0,00	0,00	0,00
	1687 Autres dettes (total)		0,00		0,00					0,00	0,00	0,00	0,00
	Total général		0,00		11 116 951,95					1 764 698,69	279 404,57	0,00	143 871,82

(9) S'agissant des emprunts assortis d'une ligne de trésorerie, il faut faire ressortir le remboursement du capital de la dette prévue pour l'exercice correspondant au véritable endettement.

(10) Si l'emprunt est soumis à couverture, il convient de compléter le tableau « détail des opérations de couverture ».

(11) Catégorie d'emprunt. Exemple A-1 (cf. la classification des emprunts suivant la typologie de la circulaire IOCB1015077C du 25 juin 2010 sur les produits financiers offerts aux collectivités territoriales).

(12) Type de taux d'intérêt après opérations de couverture : F : fixe ; V : variable simple ; C : complexe (c'est-à-dire un taux variable qui n'est pas seulement défini comme la simple addition d'un taux usuel de référence et d'une marge exprimée en point de pourcentage).

(13) Mentionner l'index en cours au 31/12/N après opérations de couverture.

(14) Taux après opérations de couverture éventuelles. Pour les emprunts à taux variable, indiquer le niveau moyen du taux constaté sur l'année.

(15) Il s'agit des intérêts dus au titre du contrat initial et comptabilisés à l'article 66111 « Intérêts réglés à l'échéance » (intérêts décaissés) et intérêts éventuels dus au titre du contrat d'échange éventuel et comptabilisés à l'article 668.

(16) Indiquer les intérêts éventuellement reçus au titre du contrat d'échange éventuel et comptabilisés au 768.

IV – ANNEXES						IV
ELEMENTS DU BILAN – ETAT DE LA DETTE – TYPOLOGIE DE LA REPARTITION DE L’ENCOURS						A2.4

A2.4 – TYPOLOGIE DE LA REPARTITION DE L'ENCOURS (1)

Indices sous-jacents		(1) Indices zone euro	(2) Indices inflation française ou zone euro ou écart entre ces indices	(3) Ecart d'indices zone euro	(4) Indices hors zone euro et écarts d'indices dont l'un est un indice hors zone euro	(5) Ecart d'indices hors zone euro	(6) Autres indices
Structure							
(A) Taux fixe simple. Taux variable simple. Echange de taux fixe contre taux variable ou inversement. Echange de taux structuré contre taux variable ou taux fixe (sens unique). Taux variable simple plafonné (cap) ou encadré (tunnel)	Nombre de produits	8	0	0	0	0	
	% de l'encours	100,00	0,00	0,00	0,00	0,00	
	Montant en euros	11 116 951,95	0,00	0,00	0,00	0,00	
(B) Barrière simple. Pas d'effet de levier	Nombre de produits	0	0	0	0	0	
	% de l'encours	0,00	0,00	0,00	0,00	0,00	
	Montant en euros	0,00	0,00	0,00	0,00	0,00	
(C) Option d'échange (swaption)	Nombre de produits	0	0	0	0	0	
	% de l'encours	0,00	0,00	0,00	0,00	0,00	
	Montant en euros	0,00	0,00	0,00	0,00	0,00	
(D) Multiplicateur jusqu'à 3 ; multiplicateur jusqu'à 5 capé	Nombre de produits	0	0	0	0	0	
	% de l'encours	0,00	0,00	0,00	0,00	0,00	
	Montant en euros	0,00	0,00	0,00	0,00	0,00	
(E) Multiplicateur jusqu'à 5	Nombre de produits	0	0	0	0	0	
	% de l'encours	0,00	0,00	0,00	0,00	0,00	
	Montant en euros	0,00	0,00	0,00	0,00	0,00	
(F) Autres types de structures	Nombre de produits						0
	% de l'encours						0,00
	Montant en euros						0,00

(1) Cette annexe retrace le stock de dette au 31/12/N après opérations de couverture éventuelles.

IV – ANNEXES												IV
ELEMENTS DU BILAN – ETAT DE LA DETTE – DETAIL DES OPERATIONS DE COUVERTURE												A2.5

A2.5 – DETAIL DES OPERATIONS DE COUVERTURE (1)

Instruments de couverture (Pour chaque ligne, indiquer le numéro de contrat)	Emprunt couvert			Instrument de couverture									
	Référence de l'emprunt couvert	Capital restant dû au 31/12/N	Date de fin du contrat	Organisme co-contractant	Type de couverture (3)	Nature de la couverture (change ou taux)	Notionnel de l'instrument de couverture	Date de début du contrat	Date de fin du contrat	Périodicité de règlement des intérêts (4)	Montant des commissions diverses	Primes éventuelles	
												Primes payées pour l'achat d'option	Primes reçues pour la vente d'option
Taux fixe (total)		0,00					0,00				0,00	0,00	0,00
Taux variable simple (total)		0,00					0,00				0,00	0,00	0,00
Taux complexe (total) (2)		0,00					0,00				0,00	0,00	0,00
Total		0,00					0,00				0,00	0,00	0,00

- (1) Si un instrument couvre plusieurs emprunts, distinguer une ligne par emprunt couvert.
- (2) Il s'agit d'un taux variable qui n'est pas défini comme la simple addition d'un taux usuel de référence et d'une marge exprimée en point de pourcentage.
- (3) Indiquer s'il s'agit d'un *swap*, d'une option (*cap*, *floor*, *tunnel*, *swaption*).
- (4) Indiquer la périodicité de règlement des intérêts : A : annuelle, M : mensuelle, B : bimestrielle, S : semestrielle, T : trimestrielle, X : autre.

IV – ANNEXES								IV
ELEMENTS DU BILAN – ETAT DE LA DETTE – DETAIL DES OPERATIONS DE COUVERTURE								A2.5

A2.5 – DETAIL DES OPERATIONS DE COUVERTURE (1) (suite)

Instruments de couverture (Pour chaque ligne, indiquer le numéro de contrat)	Référence de l'emprunt couvert	Effet de l'instrument de couverture							
		Taux payé		Taux reçu (7)		Charges et produits constatés depuis l'origine du contrat		Catégorie d'emprunt (8)	
		Index (5)	Niveau de taux (6)	Index	Niveau de taux	Charges c/668	Produits c/768	Avant opération de couverture	Après opération de couverture
Taux fixe (total)						0,00	0,00		
Taux variable simple (total)						0,00	0,00		
Taux complexe (total) (2)						0,00	0,00		
Total						0,00	0,00		

(5) Indiquer l'index utilisé ou la formule de taux.
(6) Pour les emprunts à taux variable, indiquer le niveau moyen du taux constaté sur l'année.
(7) A compléter si l'instrument de couverture est un *swap*.
(8) Catégorie d'emprunt. Exemple A-1 (cf. la classification des emprunts suivant la typologie de la circulaire IOCB1015077C du 25 juin 2010 sur les produits financiers offerts aux collectivités territoriales).

Accusé certifié exécutoire

Réception par le préfet : 16/11/2023
Affichage : 16/11/2023

IV – ANNEXES													IV
ELEMENTS DU BILAN – ETAT DE LA DETTE – REMBOURSEMENT ANTICIPE D’UN EMPRUNT AVEC REFINANCEMENT													A2.6

A2.6 – REMBOURSEMENT ANTICIPE D’UN EMPRUNT AVEC REFINANCEMENT (1)

Emprunts (2) (Pour chaque ligne, indiquer le numéro de contrat)	Année de mobilisation et profil d'amort. de l'emprunt		Date du refinancement	Organisme prêteur ou chef de file	Capital restant dû	Capital réaménagé	Durée résiduelle	Périodicité des remboursements (6)	Caractéristiques du taux			Coût de sortie (10)		Annuité de l'exercice		ICNE de l'exercice
	Année	Profil (5)							Type de taux (7)	Index (8)	Niveau de taux (9)	Type (11)	Montant (12)	Intérêts (13)	Capital	
Total des dépenses au c/ 166 Refinancement de dette (3)					0,00	0,00							0,00	0,00	0,00	0,00
Total des recettes au c/ 166 Refinancement de dette (4)					0,00	0,00								0,00	0,00	0,00

(1) Les opérations de refinancement de dette consistent en un remboursement d'un emprunt auprès d'un établissement de crédit suivi de la souscription d'un nouvel emprunt. Pour cette raison, les dépenses et les recettes du c/166 sont équilibrées.

(2) Pour les emprunts de refinancement, indiquer le nouveau numéro de contrat suivi, entre parenthèses, de la référence de l'emprunt quitté.

(3) Il s'agit de retracer les caractéristiques avant réaménagement des emprunts ayant fait l'objet d'un remboursement anticipé avec refinancement.

(4) Il s'agit de retracer les caractéristiques après réaménagement des emprunts de refinancement.

(5) Indiquer C pour amortissement constant, P pour amortissement progressif, F pour *in fine*, X pour autres à préciser.

(6) Indiquer la périodicité des remboursements A : annuelle ; T : trimestrielle ; M : mensuelle, B : bimestrielle, S : semestrielle, X autre.

(7) Type de taux d'intérêt : F : fixe ; V : variable simple ; C : complexe (c'est-à-dire un taux variable qui n'est pas seulement défini comme la simple addition d'un taux usuel de référence et d'une marge exprimée en point de pourcentage).

(8) Indiquer le type d'index (ex : Euribor 3 mois).

(9) Taux après opérations de couverture éventuelles. Pour un emprunt à taux variable, indiquer le niveau du taux constaté à la date du refinancement.

(10) Il s'agit de retracer les caractéristiques de l'indemnité de remboursement anticipé due relative à l'emprunt quitté.

(11) Indiquer A pour autofinancement, C pour capitalisation, T pour intégration dans le taux du nouvel emprunt, D pour allongement de durée.

(12) Indiquer le coût de sortie uniquement en cas d'autofinancement et de capitalisation.

(13) Il s'agit des intérêts dus au titre du contrat initial et comptabilisés à l'article 66111 « Intérêts réglés à l'échéance » (intérêts décaissés) et intérêts éventuels dus au titre du contrat d'échange éventuel et comptabilisés à l'article 668.

IV – ANNEXES	IV
ELEMENTS DU BILAN – ETAT DE LA DETTE – AUTRES DETTES	A2.9

A2.9 – AUTRES DETTES

(Issues des engagements juridiques pris autres que ceux destinés à financer la prise en charge d'un emprunt)

Accusé de réception - Ministère de l'Intérieur

042-214201873-20231109-09NOVN30-DE

Accusé certifié exécutoire

Réception par le préfet : 16/11/2023

Affichage : 16/11/2023

IV – ANNEXES	IV
ELEMENTS DU BILAN METHODES UTILISEES POUR LES AMORTISSEMENTS	A3

A3 – AMORTISSEMENTS – METHODES UTILISEES

CHOIX DE L'ASSEMBLEE DELIBERANTE			Délibération du
Biens de faible valeur Seuil unitaire en deçà duquel les immobilisations de peu de valeur s'amortissent sur un an (article R. 2321-1 du CGCT) : 500.00 €			2011-01-28
Procédure d'amortissement (linéaire, dégressif, variable)	Catégories de biens amortis	Durée (en années)	
L	SUBVENTION VERSEE - 20422	15	28/11/2001
L	ASSISTANCE A MAITRISE D OUVRAGE - 2088	5	28/01/2011
L	CONSTRUCTIONS BATIMENTS - 21311	30	28/01/2011
L	CHAUFFERIE BOIS - 2138	20	28/01/2011
L	FRAIS D'ETUDE - 2031	5	28/01/2011
L	GIVRE - 2158	10	28/01/2011
L	HYDRO ELECTRICITE - 2138	20	28/01/2011
L	MATERIEL INFORMATIQUE - 2183	5	28/01/2011
L	FRAIS D'INSERTION - 2033	5	28/01/2011
L	LOGICIELS - 2051	5	28/01/2011
L	MATERIEL CLASSIQUE - 2183	10	28/01/2011
L	MOBILIER - 2184	10	28/01/2011
L	MOBILIER - 2188	10	28/01/2011
L	SUBVENTION ETAT 10 ANS - 1311	10	28/01/2011
L	SUBVENTION COMMUNES 20 ANS - 1314	20	28/01/2011
L	SUBVENTION REGION 10 ANS - 1312	10	28/01/2011
L	SUBVENTION DEPARTEMENT 20 ANS - 1313	20	28/01/2011
L	SUBVENTION AUTRES 10 ANS - 1318	10	28/01/2011
L	SUBVENTION VERSEE - 2041582	15	28/01/2011
L	SUBVENTION VERSEE - 2041482	15	28/01/2011
L	SUBVENTION VERSEE - 204412	15	28/01/2011
L	SUBVENTION VERSEE - 2041581	15	28/01/2011
L	SUBVENTION VERSEE - 204181	15	28/01/2011
L	SUBVENTION VERSEE - 204422	15	28/01/2011
L	SUBVENTION VERSEE - 2041412	15	28/01/2011
L	RESEAU TELEPHONIQUE - 2181	0	28/01/2011
L	TERRAIN - 2111	0	28/01/2011
L	INSTALLATION TELEGESTION - 2181	15	28/01/2011
L	MATERIEL TELEGESTION - 2188	15	28/01/2011
L	VEHICULES - 2182	3	28/01/2011
L	BORNES VEHICULE - 2158	10	27/08/2019

Accusé de réception - Ministère de l'Intérieur

042-214201873-20231109-09NOVN30-DE

Accusé certifié exécutoire

Réception par le préfet : 16/11/2023

Affichage : 16/11/2023

IV – ANNEXES	IV
ELEMENTS DU BILAN ETAT DES PROVISIONS	A4

A4 – ETAT DES PROVISIONS

Nature de la provision	Montant de la provision de l'exercice (1)	Date de constitution de la provision	Montant des provisions constituées au 01/01/N	Montant total des provisions constituées	Montant des reprises	SOLDE
PROVISIONS BUDGETAIRES						
Provisions pour risques et charges (2)	0,00		2 613,00	2 613,00	0,00	2 613,00
titres non recouverts	0,00	12/12/2022	2 613,00	2 613,00	0,00	2 613,00
Provisions pour dépréciation (2)	0,00		0,00	0,00	0,00	0,00
TOTAL PROVISIONS BUDGETAIRES	0,00		2 613,00	2 613,00	0,00	2 613,00
PROVISIONS SEMI-BUDGETAIRES						
Provisions pour risques et charges (2)	0,00		0,00	0,00	0,00	0,00
Provisions pour dépréciation (2)	0,00		0,00	0,00	0,00	0,00
TOTAL PROVISIONS SEMI-BUDGETAIRES	0,00		0,00	0,00	0,00	0,00

(1) Provisions nouvelles ou abondement d'une provision déjà constituée.

(2) Indiquer l'objet de la provision (exemples : provision pour litiges au titre du procès ; provisions pour dépréciation des immobilisations de l'équipement ...).

Accusé de réception - Ministère de l'Intérieur

042-214201873-20231109-09NOVN30-DE

Accusé certifié exécutoire

Réception par le préfet : 16/11/2023

Affichage : 16/11/2023

IV – ANNEXES	IV
ELEMENTS DU BILAN ETALEMENT DES PROVISIONS	A5

A5 – ETALEMENT DES PROVISIONS (1)

(1) Il s'agit des provisions figurant dans le tableau précédent « Etat des provisions » qui font l'objet d'un étalement.

Accusé de réception - Ministère de l'Intérieur

042-214201873-20231109-09NOVN30-DE

Accusé certifié exécutoire

Réception par le préfet : 16/11/2023

Affichage : 16/11/2023

IV – ANNEXES	IV
ELEMENTS DU BILAN EQUILIBRE DES OPERATIONS FINANCIERES – DEPENSES	A6.1

DEPENSES A COUVRIR PAR DES RESSOURCES PROPRES

Art. (1)	Libellé (1)	Crédits de l'exercice (BP + BS + DM + RAR N-1)	Réalisations
DEPENSES TOTALES A COUVRIR PAR DES RESSOURCES PROPRES =A + B		2 025 500,00	I 1 788 832,69
16 Emprunts et dettes assimilées (A)		2 000 000,00	1 764 698,69
1631	Emprunts obligataires	0,00	0,00
1641	Emprunts en euros	1 650 000,00	1 639 698,69
1643	Emprunts en devises	0,00	0,00
16441	Opérat° afférentes à l'emprunt	350 000,00	125 000,00
1671	Avances consolidées du Trésor	0,00	0,00
1672	Emprunts sur comptes spéciaux du Trésor	0,00	0,00
1678	Autres emprunts et dettes	0,00	0,00
1681	Autres emprunts	0,00	0,00
1682	Bons à moyen terme négociables	0,00	0,00
1687	Autres dettes	0,00	0,00
Dépenses et transferts à déduire des ressources propres (B)		25 500,00	24 134,00
10...	Reprise de dotations, fonds divers et réserves		
10...	Reversement de dotations, fonds divers et réserves		
139	Subv. invest. transférées cpte résultat	25 500,00	24 134,00
020	Dépenses imprévues	0,00	0,00

	Op. de l'exercice I	Restes à réaliser en dépenses au 31/12	Solde d'exécution D001 de l'exercice précédent (N-1)	TOTAL II
Dépenses à couvrir par des ressources propres	1 788 832,69	23 895 686,08	0,00	25 684 518,77

(1) Détailler les chapitres budgétaires par article conformément au plan de comptes.

Accusé de réception - Ministère de l'Intérieur

042-214201873-20231109-09NOVN30-DE

Accusé certifié exécutoire

Réception par le préfet : 16/11/2023
Affichage : 16/11/2023

IV – ANNEXES	IV
ELEMENTS DU BILAN EQUILIBRE DES OPERATIONS FINANCIERES – RECETTES	A6.2

RESSOURCES PROPRES

Art. (1)	Libellé (1)	Crédits de l'exercice (BP + BS + DM + RAR N-1)	Réalisations
RECETTES (RESSOURCES PROPRES) = a + b		5 286 720,00	III 2 703 586,24
Ressources propres externes de l'année (a)		1 275 000,00	1 634 108,31
10222	FCTVA	1 000 000,00	1 359 108,31
10223	TLE	0,00	0,00
10226	Taxe d'aménagement	0,00	0,00
10228	Autres fonds	0,00	0,00
13146	Attributions de compensation d'investissement	0,00	0,00
13156	Attributions de compensation d'investissement	0,00	0,00
13246	Attributions de compensation d'investissement	0,00	0,00
13256	Attributions de compensation d'investissement	0,00	0,00
138	Autres subvent° invest. non transf.	0,00	0,00
26...	Participations et créances rattachées		
27...	Autres immobilisations financières		
27638	Créance Autres établissements publics	275 000,00	275 000,00
Ressources propres internes de l'année (b) (2)		4 011 720,00	1 069 477,93
15...	Provisions pour risques et charges		
169	Primes de remboursement des obligations	0,00	0,00
26...	Participations et créances rattachées		
27...	Autres immobilisations financières		
28...	Amortissement des immobilisations		
28031	Frais d'études	23 000,00	22 232,00
28041412	Subv.Cne GFP : Bâtiments, installations	9 200,00	331,00
28041582	GFP : Bâtiments, installations	15 000,00	8 239,00
2804181	Autres org pub - Biens mob, mat, études	3 500,00	3 524,00
280422	Privé : Bâtiments, installations	0,00	8 677,00
2804412	Sub nat org pub - Bâtiments, installat°	1 900,00	61,00
2804422	Sub nat privé - Bâtiments et installat°	0,00	1 842,00
28051	Concessions et droits similaires	94 000,00	98 638,04
28088	Autres immobilisations incorporelles	2 500,00	2 369,00
281311	Hôtel de ville	67 800,00	59 644,00
281318	Autres bâtiments publics	10 000,00	16 833,00
28132	Immeubles de rapport	6 000,00	5 413,00
28138	Autres constructions	55 000,00	46 817,00
28181	Installations générales, aménagt divers	157 000,00	159 415,81
28182	Matériel de transport	144 600,00	134 529,85
28183	Matériel de bureau et informatique	69 000,00	70 892,23
28184	Mobilier	16 500,00	16 417,25
28188	Autres immo. corporelles	45 000,00	41 786,98
29...	Prov. pour dépréciat° immobilisations		
39...	Prov. dépréciat° des stocks et en-cours		
481...	Charges à rép. sur plusieurs exercices		
4817	Pénalités de renégociation de la dette	375 000,00	371 815,77
49...	Prov. dépréc. comptes de tiers		
59...	Prov. dépréc. comptes financiers		
024	Produits des cessions d'immobilisations	56 000,00	0,00
021	Virement de la sect° de fonctionnement	2 860 720,00	0,00

Opérations de l'exercice III	Restes à réaliser en recettes au 31/12	Solde d'exécution R001 de l'exercice précédent	Affectation R1068 de l'exercice précédent	TOTAL IV
------------------------------------	---	--	---	-------------

Accusé de réception - Ministère de l'Intérieur

042-214201873-20231109-09NOVN30-DE

Accusé certifié exécutoire

Réception par le préfet : 16/11/2023

Affichage : 16/11/2023

Total ressources propres disponibles	2 703 586,24	24 485 927,68	1 350 560,57	6 035 051,73	34 575 126,22
---	---------------------	----------------------	---------------------	---------------------	----------------------

	Montant	
Dépenses à couvrir par des ressources propres	II	25 684 518,77
Ressources propres disponibles	IV	34 575 126,22
Solde	V = IV – II (3)	8 890 607,45

(1) Les comptes 15, 169, 26, 27, 28, 29, 39, 481, 49 et 59 sont à détailler conformément au plan de comptes.

(2) Les comptes 15, 29, 39, 49 et 59 sont présentés uniquement si la commune ou l'établissement applique le régime des provisions budgétaires.

(3) Indiquer le signe algébrique.

Accusé de réception - Ministère de l'Intérieur

042-214201873-20231109-09NOVN30-DE

Accusé certifié exécutoire

Réception par le préfet : 16/11/2023

Affichage : 16/11/2023

IV – ANNEXES	IV
<p align="center">ELEMENTS DU BILAN</p> <p align="center">ETAT DE VENTILATION DES DEPENSES ET RECETTES DES SERVICES D'EAU ET</p> <p align="center">D'ASSAINISSEMENT – SECTION DE FONCTIONNEMENT</p>	A7.1.1

Cet état ne contient pas d'information.

Accusé de réception - Ministère de l'Intérieur

042-214201873-20231109-09NOVN30-DE

Accusé certifié exécutoire

Réception par le préfet : 16/11/2023

Affichage : 16/11/2023

IV – ANNEXES	IV
<p style="text-align: center;">ELEMENTS DU BILAN</p> <p style="text-align: center;">ETAT DE VENTILATION DES DEPENSES ET RECETTES DES SERVICES D'EAU ET D'ASSAINISSEMENT – SECTION D'INVESTISSEMENT</p>	A7.1.2

Cet état ne contient pas d'information.

Accusé de réception - Ministère de l'Intérieur

042-214201873-20231109-09NOVN30-DE

Accusé certifié exécutoire

Réception par le préfet : 16/11/2023

Affichage : 16/11/2023

IV – ANNEXES	IV
ELEMENTS DU BILAN ETAT DE VENTILATION DES DEPENSES ET RECETTES DES SERVICES ASSUJETTIS A LA TVA – SECTION DE FONCTIONNEMENT	A7.2.1

(Article R. 2313-3 du CGCT – Services assujettis sans faire l'objet d'un budget distinct du budget général)

Service 02_D (1)

A7.2.1 – SECTION DE FONCTIONNEMENT – DEPENSES

DEPENSES – MANDATS EMIS		
Article (2)	Libellé (2)	Montant
011	Charges à caractère général	8 451,90
60612	ENERGIE - ELECTRICITE	1 270,90
61558	AUTRES BIENS MOBILIERES	6 761,00
6156	MAINTENANCE	0,00
6262	FRAIS DE TELECOMMUNICATIONS	420,00
012	Charges de personnel, frais assimilés	0,00
65	Autres charges de gestion courante	0,00
66	Charges financières	0,00
67	Charges exceptionnelles	0,00
68	Dotations provisions semi-budgétaires (3)	0,00
014	Atténuations de produits	0,00
Total des dépenses réelles		8 451,90
042	Opérat° ordre transfert entre sections	0,00
043	Opérat° ordre intérieur de la section	0,00
Total des dépenses d'ordre		0,00
TOTAL GENERAL		8 451,90

A7.2.1 – SECTION DE FONCTIONNEMENT – RECETTES

RECETTES – TITRES EMIS		
Article (2)	Libellé (2)	Montant
70	Produits services, domaine et ventes div	16 164,65
7078	AUTRES MARCHANDISES	16 164,65
73	Impôts et taxes	0,00
74	Dotations et participations	0,00
75	Autres produits de gestion courante	0,00
76	Produits financiers	0,00
77	Produits exceptionnels	0,00
78	Reprises provisions semi-budgétaires (3)	0,00
013	Atténuations de charges	0,00
Total des recettes réelles		16 164,65
042	Opérat° ordre transfert entre sections	0,00
043	Opérat° ordre intérieur de la section	0,00
Total des recettes d'ordre		0,00
TOTAL GENERAL		16 164,65

(1) Compléter par le nom du service assujetti à la TVA.

(2) Détailler les chapitres budgétaires par article conformément au plan de comptes appliqué par le service.

(3) Si la commune ou l'établissement a opté pour les provisions semi-budgétaires.

Accusé de réception - Ministère de l'Intérieur

042-214201873-20231109-09NOVN30-DE

Accusé certifié exécutoire

Réception par le préfet : 16/11/2023

Affichage : 16/11/2023

IV – ANNEXES	IV
ELEMENTS DU BILAN ETAT DE VENTILATION DES DEPENSES ET RECETTES DES SERVICES ASSUJETTIS A LA TVA – SECTION DE FONCTIONNEMENT	A7.2.1

(Article R. 2313-3 du CGCT – Services assujettis sans faire l'objet d'un budget distinct du budget général)

Service 03_D (1)

A7.2.1 – SECTION DE FONCTIONNEMENT – DEPENSES

DEPENSES – MANDATS EMIS		
Article (2)	Libellé (2)	Montant
011	Charges à caractère général	3 148,42
61558	AUTRES BIENS MOBILIERES	1 146,28
6156	MAINTENANCE	1 762,14
6262	FRAIS DE TELECOMMUNICATIONS	240,00
012	Charges de personnel, frais assimilés	0,00
65	Autres charges de gestion courante	0,00
66	Charges financières	0,00
67	Charges exceptionnelles	0,00
68	Dotations provisions semi-budgétaires (3)	0,00
014	Atténuations de produits	0,00
Total des dépenses réelles		3 148,42
042	Opérat° ordre transfert entre sections	0,00
043	Opérat° ordre intérieur de la section	0,00
Total des dépenses d'ordre		0,00
TOTAL GENERAL		3 148,42

A7.2.1 – SECTION DE FONCTIONNEMENT – RECETTES

RECETTES – TITRES EMIS		
Article (2)	Libellé (2)	Montant
70	Produits services, domaine et ventes div	0,00
73	Impôts et taxes	0,00
74	Dotations et participations	0,00
75	Autres produits de gestion courante	21 401,60
7588	PRODUITS DIVERS DE GESTION COURANTE	21 401,60
76	Produits financiers	0,00
77	Produits exceptionnels	2 722,90
7788	PRODUITS EXCEPTIONNELS DIVERS	2 722,90
78	Reprises provisions semi-budgétaires (3)	0,00
013	Atténuations de charges	0,00
Total des recettes réelles		24 124,50
042	Opérat° ordre transfert entre sections	0,00
043	Opérat° ordre intérieur de la section	0,00
Total des recettes d'ordre		0,00
TOTAL GENERAL		24 124,50

(1) Compléter par le nom du service assujetti à la TVA.

(2) Détailler les chapitres budgétaires par article conformément au plan de comptes appliqué par le service.

(3) Si la commune ou l'établissement a opté pour les provisions semi-budgétaires.

Accusé de réception - Ministère de l'Intérieur

042-214201873-20231109-09NOVN30-DE

Accusé certifié exécutoire

Réception par le préfet : 16/11/2023
Affichage : 16/11/2023

IV – ANNEXES	IV
ELEMENTS DU BILAN	
ETAT DE VENTILATION DES DEPENSES ET RECETTES DES SERVICES ASSUJETTIS A LA TVA – SECTION DE FONCTIONNEMENT	A7.2.1

(Article R. 2313-3 du CGCT – Services assujettis sans faire l'objet d'un budget distinct du budget général)

Service 06_D (1)

A7.2.1 – SECTION DE FONCTIONNEMENT – DEPENSES

DEPENSES – MANDATS EMIS		
Article (2)	Libellé (2)	Montant
011	Charges à caractère général	0,00
012	Charges de personnel, frais assimilés	0,00
65	Autres charges de gestion courante	0,00
66	Charges financières	0,00
67	Charges exceptionnelles	0,00
68	Dotations provisions semi-budgétaires (3)	0,00
014	Atténuations de produits	0,00
Total des dépenses réelles		0,00
042	Opérat° ordre transfert entre sections	0,00
043	Opérat° ordre intérieur de la section	0,00
Total des dépenses d'ordre		0,00
TOTAL GENERAL		0,00

A7.2.1 – SECTION DE FONCTIONNEMENT – RECETTES

RECETTES – TITRES EMIS		
Article (2)	Libellé (2)	Montant
70	Produits services, domaine et ventes div	0,00
73	Impôts et taxes	0,00
74	Dotations et participations	0,00
75	Autres produits de gestion courante	2 156 458,00
7588	AUTRES PRODUITS DIVERS DE GESTION COURANTE	2 156 458,00
76	Produits financiers	0,00
77	Produits exceptionnels	34 612,98
7718	AUTRES PRODUITS EXCEPTIONNELS SUR OPE. DE GEST.	34 612,98
78	Reprises provisions semi-budgétaires (3)	0,00
013	Atténuations de charges	0,00
Total des recettes réelles		2 191 070,98
042	Opérat° ordre transfert entre sections	0,00
043	Opérat° ordre intérieur de la section	0,00
Total des recettes d'ordre		0,00
TOTAL GENERAL		2 191 070,98

(1) Compléter par le nom du service assujetti à la TVA.

(2) Détailler les chapitres budgétaires par article conformément au plan de comptes appliqué par le service.

(3) Si la commune ou l'établissement a opté pour les provisions semi-budgétaires.

Accusé de réception - Ministère de l'Intérieur

042-214201873-20231109-09NOVN30-DE

Accusé certifié exécutoire

Réception par le préfet : 16/11/2023
Affichage : 16/11/2023

IV – ANNEXES	IV
ELEMENTS DU BILAN	
ETAT DE VENTILATION DES DEPENSES ET RECETTES DES SERVICES ASSUJETTIS A LA TVA – SECTION D'INVESTISSEMENT	A7.2.2

(Article R. 2313-3 du CGCT – Services assujettis sans faire l'objet d'un budget distinct du budget général)

Service 02_D(1)

A7.2.2 – SECTION D'INVESTISSEMENT - DEPENSES

DEPENSES – MANDATS EMIS		
Article (2)	Libellé (2)	Montant
10	Dotations, fonds divers et réserves	0,00
13	Subventions d'investissement	0,00
16	Emprunts et dettes assimilées	0,00
20	Immobilisations incorporelles (hors opérations.)	0,00
204	Subventions d'équipement versées (hors opérations)	0,00
21	Immobilisations corporelles (hors opérations)	0,00
22	Immobilisations reçues en affectation (hors opérations)	0,00
23	Immobilisations en cours (hors opérations)	0,00
26	Participat° et créances rattachées	0,00
27	Autres immobilisations financières	0,00
Opérations d'équipement (1 ligne par opération)		
Opérations pour compte de tiers (1 ligne par opération)		
Total des dépenses réelles		0,00
040	Opérat° ordre transfert entre sections	0,00
041	Opérations patrimoniales	0,00
Total des dépenses d'ordre		0,00
TOTAL GENERAL		0,00

A7.2.2 – SECTION D'INVESTISSEMENT – RECETTES

RECETTES – TITRES EMIS		
Article (2)	Libellé (2)	Montant
10	Dotations, fonds divers et réserves	0,00
13	Subventions d'investissement	0,00
16	Emprunts et dettes assimilées	0,00
20	Immobilisations incorporelles	0,00
204	Subventions d'équipement versées	0,00
21	Immobilisations corporelles	0,00
22	Immobilisations reçues en affectation	0,00
23	Immobilisations en cours	0,00
26	Participat° et créances rattachées	0,00
27	Autres immobilisations financières	0,00
Opérations pour compte de tiers (1 ligne par opération)		
Total des recettes réelles		0,00
040	Opérat° ordre transfert entre sections	0,00
041	Opérations patrimoniales	0,00
Total des recettes d'ordre		0,00
TOTAL GENERAL		0,00

(1) Compléter par le nom du service assujetti à la TVA.

(2) Détailler les chapitres budgétaires par article conformément au plan de comptes appliqué par le service.

Accusé de réception - Ministère de l'Intérieur

042-214201873-20231109-09NOVN30-DE

Accusé certifié exécutoire

Réception par le préfet : 16/11/2023

Affichage : 16/11/2023

IV – ANNEXES	IV
ELEMENTS DU BILAN	
ETAT DE VENTILATION DES DEPENSES ET RECETTES DES SERVICES ASSUJETTIS A LA TVA – SECTION D'INVESTISSEMENT	A7.2.2

(Article R. 2313-3 du CGCT – Services assujettis sans faire l'objet d'un budget distinct du budget général)

Service 03_D(1)

A7.2.2 – SECTION D'INVESTISSEMENT - DEPENSES

DEPENSES – MANDATS EMIS		
Article (2)	Libellé (2)	Montant
10	Dotations, fonds divers et réserves	0,00
13	Subventions d'investissement	0,00
16	Emprunts et dettes assimilées	0,00
20	Immobilisations incorporelles (hors opérations.)	0,00
204	Subventions d'équipement versées (hors opérations)	0,00
21	Immobilisations corporelles (hors opérations)	0,00
22	Immobilisations reçues en affectation (hors opérations)	0,00
23	Immobilisations en cours (hors opérations)	0,00
26	Participat° et créances rattachées	0,00
27	Autres immobilisations financières	0,00
Opérations d'équipement (1 ligne par opération)		
Opérations pour compte de tiers (1 ligne par opération)		
Total des dépenses réelles		0,00
040	Opérat° ordre transfert entre sections	0,00
041	Opérations patrimoniales	0,00
Total des dépenses d'ordre		0,00
TOTAL GENERAL		0,00

A7.2.2 – SECTION D'INVESTISSEMENT – RECETTES

RECETTES – TITRES EMIS		
Article (2)	Libellé (2)	Montant
10	Dotations, fonds divers et réserves	0,00
13	Subventions d'investissement	0,00
16	Emprunts et dettes assimilées	0,00
20	Immobilisations incorporelles	0,00
204	Subventions d'équipement versées	0,00
21	Immobilisations corporelles	0,00
22	Immobilisations reçues en affectation	0,00
23	Immobilisations en cours	0,00
26	Participat° et créances rattachées	0,00
27	Autres immobilisations financières	0,00
Opérations pour compte de tiers (1 ligne par opération)		
Total des recettes réelles		0,00
040	Opérat° ordre transfert entre sections	0,00
041	Opérations patrimoniales	0,00
Total des recettes d'ordre		0,00
TOTAL GENERAL		0,00

(1) Compléter par le nom du service assujetti à la TVA.

(2) Détailler les chapitres budgétaires par article conformément au plan de comptes appliqué par le service.

Accusé de réception - Ministère de l'Intérieur

042-214201873-20231109-09NOVN30-DE

Accusé certifié exécutoire

Réception par le préfet : 16/11/2023

Affichage : 16/11/2023

IV – ANNEXES	IV
ELEMENTS DU BILAN	
ETAT DE VENTILATION DES DEPENSES ET RECETTES DES SERVICES ASSUJETTIS A LA TVA – SECTION D'INVESTISSEMENT	A7.2.2

(Article R. 2313-3 du CGCT – Services assujettis sans faire l'objet d'un budget distinct du budget général)

Service 06_D(1)

A7.2.2 – SECTION D'INVESTISSEMENT - DEPENSES

DEPENSES – MANDATS EMIS		
Article (2)	Libellé (2)	Montant
10	Dotations, fonds divers et réserves	0,00
13	Subventions d'investissement	0,00
16	Emprunts et dettes assimilées	0,00
20	Immobilisations incorporelles (hors opérations.)	0,00
204	Subventions d'équipement versées (hors opérations)	0,00
21	Immobilisations corporelles (hors opérations)	0,00
22	Immobilisations reçues en affectation (hors opérations)	0,00
23	Immobilisations en cours (hors opérations)	14 239 325,07
2315	INSTALLATIONS, MATERIEL ET OUTILLAGE TECHNIQUES	14 239 325,07
26	Participat° et créances rattachées	0,00
27	Autres immobilisations financières	0,00
Opérations d'équipement (1 ligne par opération)		
Opérations pour compte de tiers (1 ligne par opération)		
Total des dépenses réelles		14 239 325,07
040	Opérat° ordre transfert entre sections	0,00
041	Opérations patrimoniales	0,00
Total des dépenses d'ordre		0,00
TOTAL GENERAL		14 239 325,07

A7.2.2 – SECTION D'INVESTISSEMENT – RECETTES

RECETTES – TITRES EMIS		
Article (2)	Libellé (2)	Montant
10	Dotations, fonds divers et réserves	0,00
13	Subventions d'investissement	169 788,52
13258	AUTRES REGROUPEMENTS	169 788,52
16	Emprunts et dettes assimilées	0,00
20	Immobilisations incorporelles	0,00
204	Subventions d'équipement versées	0,00
21	Immobilisations corporelles	0,00
22	Immobilisations reçues en affectation	0,00
23	Immobilisations en cours	2 913,75
2315	INSTALLATIONS, MATERIEL ET OUTILLAGE TECHNIQUES	2 913,75
26	Participat° et créances rattachées	0,00
27	Autres immobilisations financières	0,00
Opérations pour compte de tiers (1 ligne par opération)		
Total des recettes réelles		172 702,27
040	Opérat° ordre transfert entre sections	0,00
041	Opérations patrimoniales	0,00
Total des recettes d'ordre		0,00
TOTAL GENERAL		172 702,27

(1) Compléter par le nom du service assujetti à la TVA.

(2) Détailler les chapitres budgétaires par article conformément au plan de comptes appliqué par le service.

Accusé de réception - Ministère de l'Intérieur

042-214201873-20231109-09NOVN30-DE

Accusé certifié exécutoire

Réception par le préfet : 16/11/2023

Affichage : 16/11/2023

IV – ANNEXES	IV
ELEMENTS DU BILAN	
ETAT DE VENTILATION DES DEPENSES LIEES A LA GESTION DE LA CRISE SANITAIRE DU COVID-19 – SECTION DE FONCTIONNEMENT	A7.4.1

A7.4.1 – SECTION DE FONCTIONNEMENT

DEPENSES – MANDATS EMIS		
Article (1)	Libellé (1)	Montant
011	Charges à caractère général	0,00
012	Charges de personnel, frais assimilés	0,00
65	Autres charges de gestion courante	0,00
66	Charges financières	0,00
67	Charges exceptionnelles	0,00
68	Dotations provisions semi-budgétaires	0,00
014	Atténuations de produits	0,00
Total des dépenses réelles		0,00
042	<i>Opérat° ordre transfert entre sections</i>	0,00
043	<i>Opérat° ordre intérieur de la section</i>	0,00
Total des dépenses d'ordre		0,00
TOTAL GENERAL		0,00

(1) Détailler les chapitres budgétaires par article conformément au plan de comptes appliqué par la commune ou l'établissement.

Accusé de réception - Ministère de l'Intérieur

042-214201873-20231109-09NOVN30-DE

Accusé certifié exécutoire

Réception par le préfet : 16/11/2023

Affichage : 16/11/2023

IV – ANNEXES	IV
ELEMENTS DU BILAN	
ETAT DE VENTILATION DES DEPENSES LIEES A LA GESTION DE LA CRISE SANITAIRE DU COVID-19 – SECTION D'INVESTISSEMENT	A7.4.2

A7.4.2 – SECTION D'INVESTISSEMENT

DEPENSES – MANDATS EMIS		
Article (1)	Libellé (1)	Montant
10	Dotations, fonds divers et réserves	0,00
13	Subventions d'investissement	0,00
16	Emprunts et dettes assimilées	0,00
20	Immobilisations incorporelles (hors opérations)	0,00
204	Subventions d'équipement versées (hors opérations)	0,00
21	Immobilisations corporelles (hors opérations)	0,00
22	Immobilisations reçues en affectation (hors opérations)	0,00
23	Immobilisations en cours (hors opérations)	0,00
26	Participat° et créances rattachées	0,00
27	Autres immobilisations financières	0,00
Opérations d'équipement (1 ligne par opération)		
Opérations pour compte de tiers (1 ligne par opération)		
Total des dépenses réelles		0,00
040	Opérat° ordre transfert entre sections	0,00
041	Opérations patrimoniales	0,00
Total des dépenses d'ordre		0,00
TOTAL GENERAL		0,00

(1) Détailler les chapitres budgétaires par article conformément au plan de comptes appliqué par la commune ou l'établissement.

Accusé de réception - Ministère de l'Intérieur

042-214201873-20231109-09NOVN30-DE

Accusé certifié exécutoire

Réception par le préfet : 16/11/2023

Affichage : 16/11/2023

IV – ANNEXES	IV
ELEMENTS DU BILAN	
ETAT DES CHARGES TRANSFEREES	A8

A8 – ETAT DES CHARGES TRANSFEREES

Exercice	Nature de la dépense transférée	Durée de l'étalement (en mois)	Date de la délibération	Montant de la dépense transférée au compte 481 (I)	Montant amorti au titre des exercices précédents (II)	Montant de la dotation aux amortissements de l'exercice (c/6812) (III)	Solde (1)
TOTAL				0,00	0,00	0,00	0,00

(1) Correspond au montant de la charge restant à amortir = I – (II + III).

Exercice	Nature de la dépense transférée	Durée de l'étalement (en mois)	Date de la délibération	Montant de la dépense transférée au compte 481 (I)	Montant amorti au titre des exercices précédents (II)	Montant de la dotation aux amortissements de l'exercice (c/6862) (III)	Solde (1)
TOTAL				4 833 327,74	2 229 785,38	371 815,77	2 231 726,59
2022	étalement IRA emprunt structuré	156	16/02/2016	4 830 000,00	2 229 230,76	371 538,46	2 229 230,78
2022	étalement IRA emprunt 201102 It111377 co6909	144	10/10/2021	3 327,74	554,62	277,31	2 495,81

(1) Correspond au montant de la charge restant à amortir = I – (II + III).

Accusé de réception - Ministère de l'Intérieur

042-214201873-20231109-09NOVN30-DE

Accusé certifié exécutoire

Réception par le préfet : 16/11/2023

Affichage : 16/11/2023

IV – ANNEXES		IV
ELEMENTS DU BILAN – DETAIL DES OPERATIONS POUR COMPTE DE TIERS		A9

A9 – CHAPITRE D’OPERATIONS POUR COMPTE DE TIERS (Détail) (1)

- (1) Ouvrir un cadre par opération pour compte de tiers.
- (2) Inscrire le chapitre et la nature des travaux.
- (3) Le chapitre 45 doit être détaillé conformément au plan de comptes, tant en dépenses qu'en recettes.
- (4) Indiquer le chapitre.

IV – ANNEXES	IV
ELEMENTS DU BILAN VARIATION DU PATRIMOINE (article R. 2313-3 du CGCT) – ENTREES	A10.1

A10.1 – ETAT DES ENTREES D'IMMOBILISATIONS

Modalités et date d'acquisition	Désignation du bien	Valeur d'acquisition (coût historique)	Cumul des amortissements	Durée de l'amortissement
Acquisitions à titre onéreux				
Acquisitions à titre gratuit				
Mise à disposition				
Affectation				
Mises en concession ou affermage				
Divers				
TOTAL GENERAL		0,00	0,00	

Accusé de réception - Ministère de l'Intérieur

042-214201873-20231109-09NOVN30-DE

Accusé certifié exécutoire

Réception par le préfet : 16/11/2023

Affichage : 16/11/2023

IV – ANNEXES	IV
ELEMENTS DU BILAN VARIATION DU PATRIMOINE (article R. 2313-3 du CGCT) – SORTIES	A10.2

A10.2 – ETAT DES SORTIES DES BIENS D'IMMOBILISATIONS

Modalités et date de sortie	Désignation du bien	Valeur d'acquisition (coût historique)	Durée de l'amort.	Cumul des amort. antérieurs	Valeur nette comptable au jour de la cession	Prix de cession	Plus ou moins values
Cessions à titre onéreux							
Cessions à titre gratuit							
Mise à disposition							
Affectation							
Mises en concession ou affermage							
Mise à la réforme							
Divers							
TOTAL GENERAL		0,00					0,00

Accusé de réception - Ministère de l'Intérieur

042-214201873-20231109-09NOVN30-DE

Accusé certifié exécutoire

Réception par le préfet : 16/11/2023
Affichage : 16/11/2023

IV – ANNEXES	IV
ELEMENTS DU BILAN OPERATIONS LIEES AUX CESSIONS	A10.3

A10.3 – OPERATIONS LIEES AUX CESSIONS

Pour mémoire		Crédits ouverts (BP + DM)
Chapitre 024	Produits des cessions d'immobilisations	56 000,00

Produit des cessions		Réalisations
Compte 775	Produits des cessions d'immobilisations	0,00
Compte 675	Valeurs comptables des immobilisations cédées	0,00

Accusé de réception - Ministère de l'Intérieur

042-214201873-20231109-09NOVN30-DE

Accusé certifié exécutoire

Réception par le préfet : 16/11/2023

Affichage : 16/11/2023

IV – ANNEXES	IV
ELEMENTS DU BILAN VARIATION DU PATRIMOINE (article L. 300-5 du code de l'urbanisme) – ENTREES	A10.4

A10.4 – ETAT DES ENTREES D'IMMOBILISATIONS (L. 300-5 du code de l'urbanisme)

Modalités et date d'acquisition	Désignation du bien	Valeur d'acquisition (coût historique)	Cumul des amortissements	Durée de l'amortissement
Acquisitions à titre onéreux				
Acquisitions à titre gratuit				
Mise à disposition				
Affectation				
Mises en concession ou affermage				
Divers				
TOTAL GENERAL		0,00	0,00	

Accusé de réception - Ministère de l'Intérieur

042-214201873-20231109-09NOVN30-DE

Accusé certifié exécutoire

Réception par le préfet : 16/11/2023

Affichage : 16/11/2023

IV – ANNEXES	IV
ELEMENTS DU BILAN	
VARIATION DU PATRIMOINE (article L. 300-5 du code de l'urbanisme) – SORTIES	A10.5

A10.5 – ETAT DES SORTIES DES BIENS D'IMMOBILISATIONS (L. 300-5 du code de l'urbanisme)

Modalités et date de sortie	Désignation du bien	Valeur d'acquisition (coût historique)	Durée de l'amort.	Cumul des amort. antérieurs	Valeur nette comptable au jour de la cession	Prix de cession	Plus ou moins values
Cessions à titre onéreux							
Cessions à titre gratuit							
Mise à disposition							
Affectation							
Mises en concession ou affermage							
Mise à la réforme							
Divers							
TOTAL GENERAL		0,00					0,00

Accusé de réception - Ministère de l'Intérieur

042-214201873-20231109-09NOVN30-DE

Accusé certifié exécutoire

Réception par le préfet : 16/11/2023

Affichage : 16/11/2023

IV – ANNEXES	IV
ELEMENTS DU BILAN ETAT DES TRAVAUX EN REGIE (1)	A11

SECTION DE FONCTIONNEMENT

Article (2)	Libellé (2)	Dépenses Mandats émis	Recettes Titres émis
011	Charges à caractère général	0,00	
012	Charges de personnel, frais assimilés	0,00	
72	Travaux en régie		0,00
TOTAL GENERAL		0,00	0,00

SECTION D'INVESTISSEMENT

Article (2)	Libellé (2)	Montant (3)
20	Immobilisations incorporelles	0,00
21	Immobilisations corporelles	0,00
23	Immobilisations en cours	0,00
TOTAL GENERAL		0,00

(1) Les immobilisations créées par les services techniques de la collectivité sont enregistrées au coût de leur production. Ce dernier correspond au coût d'acquisition des matières consommées augmenté des charges directes de production (matériel et outillage acquis ou loués, frais de personnel, ...) à l'exclusion des frais financiers et des frais d'administration générale.

(2) Détailler les chapitres budgétaires par article conformément au plan de comptes appliqué par la commune ou l'établissement.

(3) Les montants à renseigner correspondent aux mandats émis imputés au chapitre 040.

Accusé de réception - Ministère de l'Intérieur

042-214201873-20231109-09NOVN30-DE

Accusé certifié exécutoire

Réception par le préfet : 16/11/2023

Affichage : 16/11/2023

IV – ANNEXES	IV
ELEMENTS DU BILAN ETAT DES TRAVAUX EN REGIE	A11

RATIO

	Montant
Recettes 72 (I)	0,00
Recettes réelles de fonctionnement	26 058 198,49
Recettes 72 / Recettes réelles de fonctionnement	0.00 %

Accusé de réception - Ministère de l'Intérieur

042-214201873-20231109-09NOVN30-DE

Accusé certifié exécutoire

Réception par le préfet : 16/11/2023

Affichage : 16/11/2023

IV – ANNEXES	IV
ELEMENTS DU BILAN	
EMPLOI DES CREDITS COMMUNAUTAIRES DANS LE CADRE DE LA SUBVENTION GLOBALE	A12

Cet état ne contient pas d'information.

Accusé de réception - Ministère de l'Intérieur

042-214201873-20231109-09NOVN30-DE

Accusé certifié exécutoire

Réception par le préfet : 16/11/2023

Affichage : 16/11/2023

IV – ANNEXES	IV
ENGAGEMENTS HORS BILAN – CALCUL DU RATIO D'ENDETTEMENT RELATIF AUX GARANTIES D'EMPRUNT	B1.2

B1.2 – CALCUL DU RATIO D'ENDETTEMENT RELATIF AUX GARANTIES D'EMPRUNT

Calcul du ratio de l'article L. 2252-1 du CGCT	Valeur en euros	
Total des annuités déjà garanties échues dans l'exercice (1)	A	0,00
Total des premières annuités entières des nouvelles garanties de l'exercice (1)	B	0,00
Annuité nette de la dette de l'exercice (2)	C	0,00
Provisions pour garanties d'emprunts	D	0,00
Total des annuités d'emprunts garantis de l'exercice	I = A + B + C - D	0,00
Recettes réelles de fonctionnement	II	0,00
Part des garanties d'emprunt accordées au titre de l'exercice en % (3)		
	I / II	0,00

(1) Hors opérations visées par l'article L. 2252-2 du CGCT.

(2) Cf. définition de l'article D. 1511-30 du CGCT.

(3) Les garanties d'emprunt accordées au titre d'un exercice ne doivent pas représenter plus de 50 % des recettes réelles de fonctionnement de ce même exercice.

Accusé de réception - Ministère de l'Intérieur

042-214201873-20231109-09NOVN30-DE

Accusé certifié exécutoire

Réception par le préfet : 16/11/2023

Affichage : 16/11/2023

IV – ANNEXES	IV
ENGAGEMENTS HORS BILAN – ENGAGEMENTS DONNES ET RECUS ETAT DES CONTRATS DE CREDIT-BAIL	B1.3

B1.3 – 8016 ETAT DES CONTRATS DE CREDIT-BAIL

(1) Indiquer l'objet du bien mobilier ou immobilier.

(2) Total = (N+1, N+2, N+3, N+4) + restant cumul.

Accusé de réception - Ministère de l'Intérieur

042-214201873-20231109-09NOVN30-DE

Accusé certifié exécutoire

Réception par le préfet : 16/11/2023

Affichage : 16/11/2023

IV – ANNEXES		IV
ENGAGEMENTS HORS BILAN – ENGAGEMENTS DONNES ET RECUS ETAT DES CONTRATS DE PARTENARIAT PUBLIC-PRIVE		B1.4

B1.4 – ETAT DES CONTRATS DE PARTENARIAT PUBLIC-PRIVE

- (1) Somme des rémunérations relatives à l'investissement restant à verser au cocontractant pour la durée restante du contrat de PPP au 31/12/N.
- (2) Montant inscrit à la colonne précédente déduction faite de la somme des participations reçues d'autres collectivités publiques au titre de la part investissement.

IV – ANNEXES	IV
ENGAGEMENTS HORS BILAN – ENGAGEMENTS DONNES ET RECUS	
ETAT DES AUTRES ENGAGEMENTS DONNES	B1.5

B1.5 – ETAT DES AUTRES ENGAGEMENTS DONNES

Année d'origine	Nature de l'engagement	Organisme bénéficiaire	Durée en années	Périodicité	Dettes en capital à l'origine	Dettes en capital 31/12/N	Annuité versée au cours de l'exercice
	8017 Subventions à verser en annuités				0,00	0,00	0,00
	8018 Autres engagements donnés				0,00	0,00	0,00
	Au profit d'organismes publics				0,00	0,00	0,00
	Au profit d'organismes privés (1)				0,00	0,00	0,00
	TOTAL				0,00	0,00	0,00

(1) Concernant les garanties accordées à l'Agence France Locale (Article L.1611-3-2 du CGCT) :

- l' « Organisme bénéficiaire » de la garantie est toute personne titulaire d'un « titre éligible » émis ou créé par l'Agence France Locale ;
- la rubrique « Périodicité » n'est pas remplie car la garantie n'a pas de périodicité. La garantie est d'une durée totale indiquée à la colonne qui précède ;
- la colonne « Dettes en capital à l'origine » correspond au montant total de la garantie accordée aux titulaires d'un titre éligible ;
- la colonne « Dettes en capital 31/12/N » correspond au montant résiduel de la garantie au 31/12/N ;
- la colonne « Annuité versée au cours de l'exercice » n'est pas remplie car l'octroi de la garantie n'implique pas que des versements annuels aient lieu. Des versements ne seront effectués qu'en cas d'appel de la garantie.

Accusé de réception - Ministère de l'Intérieur

042-214201873-20231109-09NOVN30-DE

Accusé certifié exécutoire

Réception par le préfet : 16/11/2023

Affichage : 16/11/2023

IV – ANNEXES	IV
ENGAGEMENTS HORS BILAN – ENGAGEMENTS DONNES ET RECUS ETAT DES ENGAGEMENTS RECUS	B1.6

B1.6 – ETAT DES ENGAGEMENTS RECUS

Année d'origine	Nature de l'engagement	Organisme émetteur	Durée en années	Périodicité	Créance en capital à l'origine	Créance en capital 31/12/N	Annuité reçue au cours de l'exercice
	8026 Redevance de crédit-bail restant à recevoir (crédit-bail immobilier)				0,00	0,00	0,00
	8027 Subventions à recevoir par annuités (annuités restant à recevoir)				0,00	0,00	0,00
	8028 Autres engagements reçus				0,00	0,00	0,00
	A l'exception de ceux reçus des entreprises				0,00	0,00	0,00
	Engagements reçus des entreprises				0,00	0,00	0,00
	TOTAL				0,00	0,00	0,00

Accusé de réception - Ministère de l'Intérieur

042-214201873-20231109-09NOVN30-DE

Accusé certifié exécutoire

Réception par le préfet : 16/11/2023

Affichage : 16/11/2023

IV – ANNEXES	IV
ENGAGEMENTS HORS BILAN – ENGAGEMENTS DONNES ET RECUS LISTE DES CONCOURS ATTRIBUES A DES TIERS	B1.7

B1.7 – LISTE DES CONCOURS ATTRIBUES A DES TIERS EN NATURE OU EN SUBVENTIONS
(Article L. 2313-1 du CGCT)

Nom des bénéficiaires	Montant du fonds de concours ou de la subvention (numéraire)	Prestations en nature
Personnes de droit privé <u>Associations</u> ADIL AGENCE DEPARTEMENTALE INFO LOGEM 500,00 ALEC42 LATERE AGENCE DE L'ENERGIE DEP 9 236,24 CGAS SIEL 78 311,52 FRANCE NATURE ENVIRONNEMENT LOIR 4 200,00 <u>Entreprises</u> ATELIER BULLE 14 385,00 COTTAIS NOAILLAT 8 840,00 GFA DE PRANDIERE 6 572,80 LA CUISINERIE 2 448,00 LAPIERREMAT 7 072,00 LE BEFRANC 16 806,40 SPBR1 141 989,10 <u>Personnes physiques</u> <u>Autres</u>		
Personnes de droit public <u>Etat</u> <u>Régions</u> COMMUNE DE ST ANDRE D APCHON 2 738,00 <u>Départements</u> <u>Communes</u> COMMUNE DE APINAC 6 313,00 COMMUNE DE BESSEY 1 804,28 COMMUNE DE BOEN 77 293,76 COMMUNE DE BOURG ARGENTAL 67 550,43 COMMUNE DE CEZAY 7 441,40 COMMUNE DE CHALMAZEL JEANSAGNIER 9 776,00 COMMUNE DE CHARLIEU 88 579,86 COMMUNE DE CHAZELLES SUR LYON 4 515,00 COMMUNE DE CHEVRIERES 4 032,00 COMMUNE DE COMBRE 1 758,00 COMMUNE DE CUINZIER 10 000,00 COMMUNE DE EPERCIEUX ST PAUL 8 389,00 COMMUNE DE ESSERTINES EN CHATELN 6 624,00 COMMUNE DE FEURS 213 479,18 COMMUNE DE FRAISSES 63 714,82 COMMUNE DE GREZOLLES 3 725,00 COMMUNE DE L ETRAT 8 429,00 COMMUNE DE L HOPITAL SOUS ROCHEF 10 000,00 COMMUNE DE LA BENISSON DIEU 16 840,00 COMMUNE DE LA GRAND CROIX 81 162,34 COMMUNE DE LA GRESLE 7 772,00 COMMUNE DE LA RICAMARIE 104 530,25 COMMUNE DE LA TUILIERE 160,00 COMMUNE DE LA VALLA SUR ROCHEFOR 10 000,00 COMMUNE DE LE CHAMBON FEUGEROLLE 175 986,94 COMMUNE DE LES SALLES 8 273,00 COMMUNE DE LEZIGNEUX 19 152,00 COMMUNE DE LURIECQ 13 484,00 COMMUNE DE MABLY 162 869,11 COMMUNE DE MACHEZAL 4 466,00 COMMUNE DE MARCILLY LE CHATEL 1 136,00 COMMUNE DE MAROLS 3 999,00 COMMUNE DE MONTCHAL 9 519,00 COMMUNE DE MONTROND LES BAINS 136 338,03 COMMUNE DE NEAUX 1 304,91 COMMUNE DE NOLLIEUX 691,00 COMMUNE DE NOTRE DAME DE BOISSET 1 400,00 COMMUNE DE POUILLY LES NONAINS 32 037,01 COMMUNE DE POUILLY SOUS CHARLIEU 78 053,09 COMMUNE DE RIORGES 227 623,25		

Accusé de réception - Ministère de l'intérieur

042-214201873-20231109-09NOVN30-DE

COMMUNE DE POUILLY SOUS CHARLIEU

Accusé certifié exécutoire

COMMUNE DE RIORGES

Réception par le préfet : 16/11/2023

Affichage : 16/11/2023

Nom des bénéficiaires	Montant du fonds de concours ou de la subvention (numéraire)	Prestations en nature
COMMUNE DE RIVE DE GIER	233 032,55	
COMMUNE DE ROANNE	659 557,55	
COMMUNE DE ROISEY	6 020,00	
COMMUNE DE SAIL SOUS COUZAN	60 000,00	
COMMUNE DE SAUVAIN	11 520,00	
COMMUNE DE ST BARTHELEMY LESTRA	2 328,00	
COMMUNE DE ST BONNET DES QUARTS	12 722,00	
COMMUNE DE ST BONNET LE CHATEAU	49 534,49	
COMMUNE DE ST CHAMOND	532 046,34	
COMMUNE DE ST ETIENNE LE MOLARD	20 000,00	
COMMUNE DE ST GALMIER	125 681,98	
COMMUNE DE ST GENEST LERPT	113 038,25	
COMMUNE DE ST GEORGES HAUTE VI	10 000,00	
COMMUNE DE ST JEAN BONNEFONDS	20 000,00	
COMMUNE DE ST JEAN ST MAURICE SUR LOIRE	605,00	
COMMUNE DE ST JUST LA PENDUE	942,00	
COMMUNE DE ST MARTIN D ESTREAUX	45 757,00	
COMMUNE DE ST MARTIN LESTRA	4 769,00	
COMMUNE DE ST PAUL D UZORE	2 966,00	
COMMUNE DE ST PAUL EN JAREZ	87 482,25	
COMMUNE DE ST PIERRE LA NOAILLE	2 105,00	
COMMUNE DE ST PRIEST EN JAREZ	148 725,36	
COMMUNE DE ST ROMAIN LE PUY	95 036,58	
COMMUNE DE ST VINCENT DE BOISSET	20 000,00	
COMMUNE DE STE AGATHE EN DONZY	4 409,60	
COMMUNE DE SURY LE COMTAL	10 000,00	
COMMUNE DE THELIS LA COMBE	9 800,00	
COMMUNE DE UNIEUX	125 136,31	
COMMUNE DE VEAUCHE	202 837,44	
COMMUNE DE VEAUCHETTE	20 000,00	
COMMUNE DE VILLARS	141 426,14	
COMMUNE DE VILLEREST	128 164,17	
<u>Etablissements publics (EPCI, EPA, EPIC,...)</u>		
CENTRE REGIONAL AUVERGNAT DE L'INFORMATION GEOGRAPHIQUE	54 737,00	
CHARLIEU BELMONT COMMUNAUTE	4 167,00	
CHARLIEU BELMONT COMMUNAUTE	2 450,00	
CTE DE COMMUNES FOREZ EST	7 743,00	
INSTALLATIONS ENERGETIQUES SYND INTERCO DES ENERGIES DE LA	57 946,40	
ROANNAIS AGGLOMERATION	21 000,00	
SAINT ETIENNE METROPOLE	90 658,57	
SYNDICAT DES ECOLES PUBLIQUES DE ST BONNET LE CHATEAU	10 000,00	
<u>Autres</u>		
TOTAL GENERAL	5 137 665,70	

Accusé de réception - Ministère de l'Intérieur

042-214201873-20231109-09NOVN30-DE

Accusé certifié exécutoire

Réception par le préfet : 16/11/2023

Affichage : 16/11/2023

IV – ANNEXES	IV
ENGAGEMENTS HORS BILAN AUTORISATIONS DE PROGRAMME ET CREDITS DE PAIEMENT	B2.1

B2.1 – SITUATION DES AUTORISATIONS DE PROGRAMME ET CREDITS DE PAIEMENT

N° ou intitulé de l'AP	Montant des AP			Montant des CP			
	Pour mémoire AP votée y compris ajustement	Révision de l'exercice N	Total cumulé (toutes les délibérations y compris pour N)	Crédits de paiement antérieurs (réalisations cumulées au 01/01/N) (1)	Crédits de paiement ouverts au titre de l'exercice N (2)	Crédits de paiement réalisés durant l'exercice N	Restes à financer (exercices au-delà de N+1)
GEOREF/2021 GEOREFERENCEMENT	2 631 600,00	0,00	2 631 600,00	0,00	328 834,00	328 833,09	0,00

(1) Il s'agit des réalisations effectives correspondant aux mandats émis.

(2) Il s'agit du montant prévu initialement par l'échéancier corrigé des révisions.

Accusé de réception - Ministère de l'Intérieur

042-214201873-20231109-09NOVN30-DE

Accusé certifié exécutoire

Réception par le préfet : 16/11/2023

Affichage : 16/11/2023

IV – ANNEXES	IV
ENGAGEMENTS HORS BILAN AUTORISATIONS D'ENGAGEMENT ET CREDITS DE PAIEMENT	B2.2

B2.2 – SITUATION DES AUTORISATIONS D'ENGAGEMENT ET CREDITS DE PAIEMENT

(1) Il s'agit des réalisations effectives correspondant aux mandats émis.

(2) Il s'agit du montant prévu initialement par l'échéancier corrigé des révisions.

Accusé de réception - Ministère de l'Intérieur

042-214201873-20231109-09NOVN30-DE

Accusé certifié exécutoire

Réception par le préfet : 16/11/2023

Affichage : 16/11/2023

IV – ANNEXES	IV
ENGAGEMENTS HORS BILAN	
ETAT DES RECETTES GREVEES D'UNE AFFECTATION SPECIALE	B3

TOTAL Reste à employer au 01/01/N :		0,00	
TOTAL Recettes	0,00	Total Dépenses	0,00
TOTAL Reste à employer au 31/12/N :		0,00	

Accusé de réception - Ministère de l'Intérieur

042-214201873-20231109-09NOVN30-DE

Accusé certifié exécutoire

Réception par le préfet : 16/11/2023

Affichage : 16/11/2023

IV – ANNEXES	IV
AUTRES ELEMENTS D'INFORMATIONS – ETAT DU PERSONNEL AU 31/12/N	C1.1

C1.1 – ETAT DU PERSONNEL AU 31/12/N

GRADES OU EMPLOIS (1)	CATEGORIES (2)	EMPLOIS BUDGETAIRES (3)			EFFECTIFS POURVUS SUR EMPLOIS BUDGETAIRES EN ETPT (4)		
		EMPLOIS PERMANENTS À TEMPS COMPLET	EMPLOIS PERMANENTS À TEMPS NON COMPLET	TOTAL	AGENTS TITULAIRES	AGENTS NON TITULAIRES	TOTAL
EMPLOIS FONCTIONNELS (a)		0,00	0,00	0,00	0,00	0,00	0,00
Directeur général des services		0,00	0,00	0,00	0,00	0,00	0,00
Directeur général adjoint des services		0,00	0,00	0,00	0,00	0,00	0,00
Directeur général des services techniques		0,00	0,00	0,00	0,00	0,00	0,00
Emplois créés au titre de l'article 6-1 de la loi n° 84-53		0,00	0,00	0,00	0,00	0,00	0,00
FILIERE ADMINISTRATIVE (b)		60,00	1,00	61,00	37,00	7,00	44,00
Adj. Adm	C	13,00	0,00	13,00	9,00	2,00	11,00
Adjoint Adm Pal de 1ère classe	C	4,00	0,00	4,00	3,00	0,00	3,00
Adjoint Adm Pal de 1ère classe temps non complet 70%	C	0,00	1,00	1,00	1,00	0,00	1,00
Adjoint Adm Pal de 2ème classe	C	9,00	0,00	9,00	7,00	0,00	7,00
Attaché	A	13,00	0,00	13,00	2,00	5,00	7,00
Attaché Principal	A	5,00	0,00	5,00	4,00	0,00	4,00
DGA	A	1,00	0,00	1,00	1,00	0,00	1,00
Directeur Général des Services	A	1,00	0,00	1,00	1,00	0,00	1,00
Rédacteur	B	7,00	0,00	7,00	5,00	0,00	5,00
Rédacteur Pal 1ère classe	B	2,00	0,00	2,00	1,00	0,00	1,00
Rédacteur Pal 2ème classe	B	5,00	0,00	5,00	3,00	0,00	3,00
FILIERE TECHNIQUE (c)		129,00	0,00	129,00	56,00	29,00	85,00
Adj. Tech Pal de 2e cl.	C	2,00	0,00	2,00	1,00	0,00	1,00
Adj.Tech	C	18,00	0,00	18,00	16,00	0,00	16,00
Adj.Tech Pal de 1ère cl.	C	1,00	0,00	1,00	0,00	0,00	0,00
Agent de Maîtrise	C	10,00	0,00	10,00	2,00	3,00	5,00
Agent de Maîtrise Principal	C	5,00	0,00	5,00	4,00	0,00	4,00
Ingénieur	A	15,00	0,00	15,00	0,00	6,00	6,00
Ingénieur Principal	A	7,00	0,00	7,00	1,00	1,00	2,00
Ingénieur en Chef	A	2,00	0,00	2,00	1,00	0,00	1,00
Ingénieur en Chef hors classe	A	1,00	0,00	1,00	0,00	0,00	0,00
Technicien	B	36,00	0,00	36,00	11,00	19,00	30,00
Technicien pal 1ère cl	B	15,00	0,00	15,00	9,00	0,00	9,00
Technicien pal 2ème cl	B	17,00	0,00	17,00	11,00	0,00	11,00
FILIERE SOCIALE (d)		0,00	0,00	0,00	0,00	0,00	0,00
FILIERE MEDICO-SOCIALE(e)		0,00	0,00	0,00	0,00	0,00	0,00
FILIERE MEDICO-TECHNIQUE (f)		0,00	0,00	0,00	0,00	0,00	0,00
FILIERE SPORTIVE (g)		0,00	0,00	0,00	0,00	0,00	0,00
FILIERE CULTURELLE (h)		0,00	0,00	0,00	0,00	0,00	0,00

Accusé certifié exécutoire

Réception par le préfet : 16/11/2023
Affichage : 16/11/2023

GRADES OU EMPLOIS (1)	CATEGORIES (2)	EMPLOIS BUDGETAIRES (3)			EFFECTIFS POURVUS SUR EMPLOIS BUDGETAIRES EN ETPT (4)		
		EMPLOIS PERMANENTS À TEMPS COMPLET	EMPLOIS PERMANENTS À TEMPS NON COMPLET	TOTAL	AGENTS TITULAIRES	AGENTS NON TITULAIRES	TOTAL
FILIERE ANIMATION (i)		0,00	0,00	0,00	0,00	0,00	0,00
FILIERE POLICE (j)		0,00	0,00	0,00	0,00	0,00	0,00
EMPLOIS NON CITES (k) (5)		0,00	0,00	0,00	0,00	0,00	0,00
TOTAL GENERAL (b + c + d + e + f + g + h + i + j + k)		189,00	1,00	190,00	93,00	36,00	129,00

(1) Les grades ou emplois sont désignés conformément à la circulaire n° NOR : INTB9500102C du 23 mars 1995. Les emplois fonctionnels sont également comptabilisés dans leur filière d'origine.

(2) Catégories : A, B ou C.

(3) Emplois budgétaires créés par l'assemblée délibérante. Les emplois permanents à temps complet sont comptabilisés pour une unité, les emplois à temps non complet sont comptabilisés à hauteur de la quotité de travail prévue par la délibération créant l'emploi.

(4) Equivalent temps plein annuel travaillé (ETPT). Le décompte est proportionnel à l'activité des agents, mesurée par leur quotité de temps de travail et par leur période d'activité sur l'année :

ETPT = Effectifs physiques * quotité de temps de travail * période d'activité dans l'année

Exemple : un agent à temps plein (quotité de travail = 100 %) présent toute l'année correspond à 1 ETPT ; un agent à temps partiel, à 80 % (quotité de travail = 80 %) présent toute l'année correspond à 0,8 ETPT ; un agent à temps partiel, à 80 % (quotité de travail = 80 %) présent la moitié de l'année (ex : CDD de 6 mois, recrutement à mi-année) correspond à 0,4 ETPT (0,8 * 6 / 12).

(5) Par exemple : emplois dont les missions ne correspondent pas à un cadre d'emploi existant, « emplois spécifiques » régis par l'article 139 ter de la loi n° 84-53 du 26 janvier 1984 etc.

Accusé certifié exécutoire

Réception par le préfet : 16/11/2023

Affichage : 16/11/2023

IV – ANNEXES	IV
AUTRES ELEMENTS D'INFORMATIONS – ETAT DU PERSONNEL AU 31/12/N	C1.1

C1.1 – ETAT DU PERSONNEL AU 31/12/N (suite)

AGENTS NON TITULAIRES EN FONCTION AU 31/12/N	CATEGORIES (1)	SECTEUR (2)	REMUNERATION (3)		CONTRAT	
			Indice (8)	Euros	Fondement du contrat (4)	Nature du contrat (5)
Agents occupant un emploi permanent (6)				0,00		
Agents occupant un emploi non permanent (7)				0,00		
TOTAL GENERAL				0,00		

(1) CATEGORIES: A, B et C.

(2) SECTEUR ADM : Administratif.
TECH : Technique.
URB : Urbanisme (dont aménagement urbain).
S : Social.
MS : Médico-social.
MT : Médico-technique.
SP : Sportif.
CULT : Culturel
ANIM : Animation.
PM : Police.
OTR : Missions non rattachables à une filière.

(3) REMUNERATION : Référence à un indice brut (indiquer le niveau de l'indice brut) de la fonction publique ou en euros annuels bruts (indiquer l'ensemble des éléments de la rémunération brute annuelle).

(4) CONTRAT : Motif du contrat (loi du 26 janvier 1984 modifiée) :
3-a° : article 3, 1er alinéa : accroissement temporaire d'activité.
3-b : article 3, 2ème alinéa : accroissement saisonnier d'activité.
3-1 : remplacement d'un fonctionnaire autorisé à servir à temps partiel ou indisponible (maladie, maternité...).
3-2 : vacance temporaire d'un emploi.
3-3-1° : absence de cadre d'emplois de fonctionnaires susceptibles d'assurer les fonctions correspondantes.
3-3-2° : emplois du niveau de la catégorie A lorsque les besoins des services ou la nature des fonctions le justifient.
3-3-3° : emplois de secrétaire de mairie des communes de moins de 1 000 habitants et de secrétaire des groupements composés de communes dont la population moyenne est inférieure à ce seuil.
3-3-4° : emplois à temps non complet des communes de moins de 1 000 habitants et des groupements composés de communes dont la population moyenne est inférieure à ce seuil, lorsque la quotité de temps de travail est inférieure à 50 %.
3-3-5° : emplois des communes de moins de 2 000 habitants et des groupements de communes de moins de 10 000 habitants dont la création ou la suppression dépend de la décision d'une autorité qui s'impose à la collectivité ou à l'établissement en matière de création, de changement de périmètre ou de suppression d'un service public.
3-4 : article 21 de la loi n° 2012-347 : contrat à durée indéterminée obligatoirement proposée à un agent contractuel.
38 : article 38 travailleurs handicapés catégorie C.
47 : article 47 recrutements directs sur emplois fonctionnels
110 : article 110 collaborateurs de groupes de cabinets.
110-1 : collaborateurs de groupes d'élus.
A : autres (préciser).

(5) Indiquer si l'agent contractuel est titulaire d'un contrat à durée déterminée (CDD) ou d'un contrat à durée indéterminée (CDI). Les contrats particuliers devront être labellisés « A / autres » et feront l'objet d'une précision (ex : « contrats aidés »).

(6) Occupent un emploi permanent de la fonction publique territoriale, les agents non titulaires recrutés sur le fondement des articles 3-1, 3-2, 3-3, 38 et 47 de la loi n° 84-53 du 26 janvier 1984, ainsi que les agents qui sont titulaires d'un contrat à durée indéterminée pris sur le fondement de l'article 21 de la loi n° 2012-347.

(7) Occupent un emploi non permanent de la fonction publique territoriale, les agents non titulaires recrutés sur le fondement des articles 3, 110 et 110-1.

(8) Si un contrat fixe comme référence de rémunération un traitement hors échelle, il convient de mentionner le chevron conformément à l'article 6 décret 85-1148 du 20 octobre 1985.

IV – ANNEXES	IV
AUTRES ELEMENTS D'INFORMATION ACTIONS DE FORMATION DES ELUS AU 31/12/N	C1.2

C1.2 – ACTIONS DE FORMATION DES ELUS AU 31/12/N (1)

(1) Articles L. 2123-12 et L. 2123-14-1 du CGCT.

Accusé de réception - Ministère de l'Intérieur

042-214201873-20231109-09NOVN30-DE

Accusé certifié exécutoire

Réception par le préfet : 16/11/2023

Affichage : 16/11/2023

IV – ANNEXES	IV
AUTRES ELEMENTS D'INFORMATIONS LISTE DES ORGANISMES DANS LESQUELS LA COLLECTIVITE A PRIS UN ENGAGEMENT FINANCIER	C2

C2 – LISTES DES ORGANISMES DANS LESQUELS A ETE PRIS UN ENGAGEMENT FINANCIER (articles L. 2313-1 et L. 2313-1-1 du CGCT)

Les documents financiers et comptables de ces organismes sont mis à la disposition du public à (1). Toute personne a le droit de demander communication.				
La nature de l'engagement (2)	Nom de l'organisme	Raison sociale de l'organisme	Nature juridique de l'organisme	Montant de l'engagement
<u>Délégation de service public (3)</u>				
<u>Détention d'une part du capital</u>				
- société d'économie mixte	SEM ENERGIE LOIRE SOLEIL	SEM ENERGIE LOIRE SOLEIL	société d'économie mixte	2 379 555,00
- apport en capital	AGENCE FRANCE LOCALE	AGENCE FRANCE LOCALE	société territoriale	170 500,00
- apport en capital	NOVIM	NOVIM	société d'économie mixte	99 995,36
<u>Garantie ou cautionnement d'un emprunt</u>				
<u>Subventions supérieures à 75 000 € ou représentant plus de 50 % du produit figurant au compte de résultat de l'organisme</u>				
<u>Autres</u>				

(1) Hôtel de ville pour les communes et siège de l'établissement pour les EPCI, syndicat etc... et autres lieux publics désignés par la commune ou l'établissement.

(2) Indiquer la date de la décision (délibérations, contrats ou décisions de l'exécutif).

(3) Préciser la nature de la délégation (concession, affermage, régie intéressée ...).

Accusé de réception - Ministère de l'Intérieur

042-214201873-20231109-09NOVN30-DE

Accusé certifié exécutoire

Réception par le préfet : 16/11/2023

Affichage : 16/11/2023

IV – ANNEXES	IV
AUTRES ELEMENTS D'INFORMATIONS LISTE DES ORGANISMES DE REGROUPEMENT	C3.1

C3.1 – LISTE DES ORGANISMES DE REGROUPEMENT AUXQUELS ADHERE LA COMMUNE OU L'ETABLISSEMENT

DESIGNATION DES ORGANISMES	DATE D'ADHESION	MODE DE FINANCEMENT (1)	MONTANT DU FINANCEMENT
Etablissements publics de coopération intercommunale			
Autres organismes de regroupement			

(1) Indiquer si le financement est fait par TPZ, TPU, TPU + fiscalité additionnelle, fiscalité additionnelle ou sans fiscalité propre.

Accusé de réception - Ministère de l'Intérieur

042-214201873-20231109-09NOVN30-DE

Accusé certifié exécutoire

Réception par le préfet : 16/11/2023

Affichage : 16/11/2023

IV – ANNEXES	IV
AUTRES ELEMENTS D'INFORMATIONS LISTE DES ETABLISSEMENTS PUBLICS CREES PAR LA COMMUNE	C3.2

C3.2 – LISTE DES ETABLISSEMENTS PUBLICS CREES (1)

(1) Il s'agit de recenser les établissements publics créés par la collectivité pour l'exploitation directe d'un service public relevant de sa compétence.

Pour rappel, la collectivité a l'obligation de constituer une régie si le service concerné est de nature industrielle et commerciale (cf. article L. 1412-1 du CGCT) ou la faculté de constituer une régie si le service concerné est de nature administrative et n'est pas de ceux qui, par leur nature ou par la loi, ne peuvent être assurés que par la collectivité elle-même (cf. article L. 1412-2 du CGCT).

Les régies ainsi créées peuvent, au choix de la collectivité, être dotées :

- soit de la personnalité morale et de l'autonomie financière ;
- soit de la seule autonomie financière.

Cependant, il convient de préciser que seules les régies dotées de la personnalité morale et de l'autonomie financière sont dénommées établissement public et doivent être recensées dans cet état.

Accusé de réception - Ministère de l'Intérieur

042-214201873-20231109-09NOVN30-DE

Accusé certifié exécutoire

Réception par le préfet : 16/11/2023

Affichage : 16/11/2023

IV – ANNEXES	IV
AUTRES ELEMENTS D'INFORMATIONS LISTE DES SERVICES INDIVIDUALISES DANS UN BUDGET ANNEXE	C3.3

C3.3 – LISTE DES SERVICES INDIVIDUALISES DANS UN BUDGET ANNEXE

Catégorie d'établissement	Intitulé / objet de l'établissement	Date de création	N° et date de délibération	N° SIRET	Nature de l'activité (SPIC/SPA)	TVA (oui / non)
Régie à seule autonomie financière	Installations Energétiques	13/12/2004	13_12_2004 - 13/12/2004	25420100000000	SPIC	Oui
Régie à seule autonomie financière	Groupement d'Achat Energies	04/12/2006	04_12_06 - 04/12/2006	25420100000000	SPIC	Oui
Régie à seule autonomie financière	Très Haut Débit Télécom	14/12/2015	2015_12_14_004C - 14/12/2015	25420100000000	SPIC	Oui

Accusé de réception - Ministère de l'Intérieur

042-214201873-20231109-09NOVN30-DE

Accusé certifié exécutoire

Réception par le préfet : 16/11/2023
Affichage : 16/11/2023

IV – ANNEXES	IV
AUTRES ELEMENTS D'INFORMATIONS	
LISTE DES SERVICES ASSUJETTIS A LA TVA ET NON ERIGES EN BUDGET ANNEXE	C3.4

C3.4 – LISTE DES SERVICES ASSUJETTIS A LA TVA ET NON ERIGES EN BUDGET ANNEXE

Catégorie d'établissement	Intitulé / objet de l'établissement	Date de création	N° et date délibération	Nature de l'activité (SPIC/SPA)
Série annexe budget principal	Hydraulique	28/09/2012	2012_09_28_007B - 28/09/2012	SPIC
Série annexe budget principal	Valorisation de l'énergie produite par un four d'incinération des boues de station d'épuration	19/11/2012	2012_11_19_013B - 19/11/2012	SPIC
Série annexe budget principal	Electrification	28/06/2021	2021_06_28_18C - 28/06/2021	SPIC

Accusé de réception - Ministère de l'Intérieur

042-214201873-20231109-09NOVN30-DE

Accusé certifié exécutoire

Réception par le préfet : 16/11/2023

Affichage : 16/11/2023

IV – ANNEXES	IV
AUTRES ELEMENTS D'INFORMATION PRESENTATION AGREGÉE DU BUDGET PRINCIPAL ET DES BUDGETS ANNEXES	C3.5

C3.5 – PRESENTATION AGREGÉE DU BUDGET PRINCIPAL ET DES BUDGETS ANNEXES

1 – BUDGET PRINCIPAL

SECTION	Crédits ouverts (BP+DM+RAR N-1)	Réalizations - mandats ou titres (1)	Restes à réaliser au 31/12	Crédits annulés
INVESTISSEMENT				
DEPENSES	59 611 336,23	31 128 432,30	23 895 686,08	4 587 217,85
RECETTES	59 611 336,23	29 225 587,54	24 485 927,68	5 899 821,01
FONCTIONNEMENT				
DEPENSES	32 860 110,00	23 275 875,32	0,00	9 584 234,68
RECETTES	32 860 110,00	27 392 383,30	0,00	5 467 726,70

(1) Y compris les rattachements.

2 – BUDGETS ANNEXES (autant de tableaux que de budget) (1)

BUDGET : INSTALLATIONS ENERGETIQUES / N°SIRET : 25420054600037				
SECTION	Crédits ouverts (BP+DM+RAR N-1)	Réalizations - mandats ou titres (2)	Restes à réaliser au 31/12	Crédits annulés
INVESTISSEMENT				
DEPENSES	7 550 491,24	3 709 656,47	872 614,96	2 968 219,81
RECETTES	7 550 491,24	5 706 908,77	110 995,40	1 732 587,07
FONCTIONNEMENT				
DEPENSES	2 814 012,00	2 435 279,28	0,00	378 732,72
RECETTES	2 814 012,00	2 987 044,64	0,00	-173 032,64

BUDGET : GROUPEMENT D'ACHAT D'ENERGIES / N°SIRET : 25420054600045				
SECTION	Crédits ouverts (BP+DM+RAR N-1)	Réalizations - mandats ou titres (2)	Restes à réaliser au 31/12	Crédits annulés
INVESTISSEMENT				
DEPENSES	0,00	0,00	0,00	0,00
RECETTES	0,00	0,00	0,00	0,00
FONCTIONNEMENT				
DEPENSES	15 725 438,11	12 036 388,63	0,00	3 689 049,48
RECETTES	15 725 438,11	11 128 034,89	0,00	4 597 403,22

BUDGET : TRES HAUT DEBIT ET TELECOM / N°SIRET : 25420054600060				
SECTION	Crédits ouverts (BP+DM+RAR N-1)	Réalizations - mandats ou titres (2)	Restes à réaliser au 31/12	Crédits annulés
INVESTISSEMENT				
DEPENSES	60 270 875,34	16 039 961,43	10 744 360,57	33 486 553,34
RECETTES	60 270 875,34	16 623 057,53	2 358 258,62	41 289 559,19
FONCTIONNEMENT				
DEPENSES	16 595 000,00	9 300 623,12	0,00	7 294 376,88
RECETTES	16 595 000,00	19 248 322,28	0,00	-2 653 322,28

(1) Ne sont pas pris en compte les CCAS et caisses des écoles, régies personnalisées ...qui sont des personnes morales distinctes de la commune ou de l'établissement de rattachement juridique.

(2) Y compris les rattachements.

3 – PRESENTATION AGRÉGÉE DU BUDGET PRIMITIF ET DES BUDGETS ANNEXES (avant la neutralisation des flux réciproques)

SECTION	Crédits ouverts (BP+DM+RAR N-1)	Réalizations - mandats ou titres (1)	Restes à réaliser au 31/12	Crédits annulés
INVESTISSEMENT				
DEPENSES	127 432 702,81	50 878 050,20	35 512 661,61	41 041 991,00
RECETTES	127 432 702,81	51 555 553,84	26 955 181,70	48 921 967,27

Accusé de réception - Ministère de l'Intérieur

042-214201873-20231109-09NOVN30-DE

Accusé certifié exécutoire

Réception par le préfet : 16/11/2023

Affichage : 16/11/2023

SECTION	Crédits ouverts (BP+DM+RAR N-1)	Réalisations - mandats ou titres (1)	Restes à réaliser au 31/12	Crédits annulés
FONCTIONNEMENT				
DEPENSES	67 994 560,11	47 048 166,35	0,00	20 946 393,76
RECETTES	67 994 560,11	60 755 785,11	0,00	7 238 775,00
TOTAL GENERAL DES DEPENSES	195 427 262,92	97 926 216,55	35 512 661,61	61 988 384,76
TOTAL GENERAL DES RECETTES	195 427 262,92	112 311 338,95	26 955 181,70	56 160 742,27

(1) Y compris les rattachements.

Accusé de réception - Ministère de l'Intérieur

042-214201873-20231109-09NOVN30-DE

Accusé certifié exécutoire

Réception par le préfet : 16/11/2023

Affichage : 16/11/2023

IV – ANNEXES	IV
AUTRES ELEMENTS D'INFORMATION PRESENTATION AGREGÉE ET CONSOLIDÉE DU BUDGET PRINCIPAL ET DES BUDGETS ANNEXES	C3.5

4 – FLUX RECIPROQUES ENTRE LE BUDGET PRINCIPAL ET LES BUDGETS ANNEXES (Cf. liste des principales opérations en annexe de la M14) (1)

SECTION	Crédits ouverts (BP+DM+RAR N-1)	Réalisations - mandats ou titres (2)	Restes à réaliser au 31/12	Crédits annulés
INVESTISSEMENT				
DEPENSES	0,00	0,00	0,00	0,00
RECETTES	0,00	0,00	0,00	0,00
FONCTIONNEMENT				
DEPENSES	0,00	0,00	0,00	0,00
RECETTES	0,00	0,00	0,00	0,00

(1) La présentation de ce tableau des flux réciproques est facultative.

(2) Y compris les rattachements.

5 – PRESENTATION CONSOLIDEE DU BUDGET PRIMITIF ET DES BUDGETS ANNEXES (après la neutralisation des flux réciproques) (1)

SECTION	Crédits ouverts (BP+DM+RAR N-1)	Réalisations - mandats ou titres (2)	Restes à réaliser au 31/12	Crédits annulés
INVESTISSEMENT				
DEPENSES	127 432 702,81	50 878 050,20	35 512 661,61	41 041 991,00
RECETTES	127 432 702,81	51 555 553,84	26 955 181,70	48 921 967,27
FONCTIONNEMENT				
DEPENSES	67 994 560,11	47 048 166,35	0,00	20 946 393,76
RECETTES	67 994 560,11	60 755 785,11	0,00	7 238 775,00
TOTAL GENERAL DES DEPENSES	195 427 262,92	97 926 216,55	35 512 661,61	61 988 384,76
TOTAL GENERAL DES RECETTES	195 427 262,92	112 311 338,95	26 955 181,70	56 160 742,27

(1) La présentation de ce tableau est obligatoire si celui des flux réciproques est produit.

(2) Y compris les rattachements.

Accusé de réception - Ministère de l'Intérieur

042-214201873-20231109-09NOVN30-DE

Accusé certifié exécutoire

Réception par le préfet : 16/11/2023
Affichage : 16/11/2023

IV – ANNEXES	IV
AUTRES ELEMENTS D'INFORMATION IDENTIFICATION DES FLUX CROISES	C3.6

C3.6 – IDENTIFICATION DES FLUX CROISES**1 – FLUX RECIPROQUES ENTRE LE GROUPEMENT A FISCALITE PROPRE ET LES COMMUNES (cf. liste des opérations en annexe de la M14)**

SECTION	Crédits ouverts (BP + DM dont RAR N-1)	Réalisations - mandats ou titres	Restes à réaliser au 31/12	Crédits annulés
INVESTISSEMENT				
Dépenses	0,00	0,00	0,00	0,00
Recettes	0,00	0,00	0,00	0,00
FONCTIONNEMENT				
Dépenses	0,00	0,00	0,00	0,00
Recettes	0,00	0,00	0,00	0,00

2 – PRESENTATION CONSOLIDEE DU GROUPEMENT A FISCALITE PROPRE ET DES COMMUNES (après la neutralisation des flux réciproques)

SECTION	Crédits ouverts (BP + DM dont RAR N-1)	Réalisations - mandats ou titres	Restes à réaliser au 31/12	Crédits annulés
INVESTISSEMENT				
Dépenses	0,00	0,00	0,00	0,00
Recettes	0,00	0,00	0,00	0,00
FONCTIONNEMENT				
Dépenses	0,00	0,00	0,00	0,00
Recettes	0,00	0,00	0,00	0,00
TOTAL GENERAL DES DEPENSES	0,00	0,00	0,00	0,00
TOTAL GENERAL DES RECETTES	0,00	0,00	0,00	0,00

(1) Cet état doit être rempli uniquement par les groupements à fiscalité propre.

Accusé de réception - Ministère de l'Intérieur

042-214201873-20231109-09NOVN30-DE

Accusé certifié exécutoire

Réception par le préfet : 16/11/2023

Affichage : 16/11/2023

IV – ANNEXES	IV
ARRETE ET SIGNATURES	D2

Nombre de membres en exercice : 354
 Nombre de membres présents : 150
 Nombre de suffrages exprimés : 180
 VOTES :
 Pour : 180
 Contre : 0
 Abstentions : 0

Date de convocation : 09/06/2023

Présenté par (1) le VP finances.
 A Montrond les Bains, le 26/06/2023
 le VP finances

Délibéré par l'assemblée (2), réunie en session Montrond les bains.
 A Montrond les bains, le 26/06/2023
 Les membres de l'assemblée délibérante (2),

Certifié exécutoire par (1) le VP finances, compte tenu de la transmission en préfecture, le 06/07/2023, et de la publication le 06/07/2023
 A St Priest en Jarez, le 06/07/2023

(1) Indiquer le maire ou le président de l'organisme.

(2) L'assemblée délibérante étant : le comité syndical.

Accusé de réception - Ministère de l'Intérieur

042-214201873-20231109-09NOVN30-DE

Accusé certifié exécutoire

Réception par le préfet : 16/11/2023

Affichage : 16/11/2023